

2nd, 4th, 6th, 8th, 10th & 12th floor plan

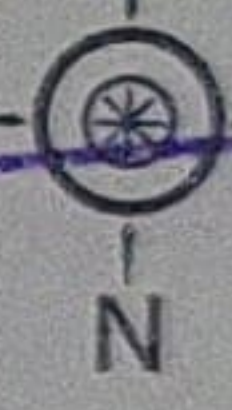

दस्ता क्र. (603) 2094

38/128



1st, 3rd, 5th, 7th, 9th & 11th floor plan

आयकर विभाग
INCOME TAX DEPARTMENT



भारत सरकार
GOVT. OF INDIA

KSHATRIYA SUPRIYA VIKAS
SUBHASH BAI WANT



नाशिक महानगरपालिका, नाशिक

इमारत बांधकामाचा वापर करणे बाबतचा दाखला
(पूर्ण/भ्रमणः)

जावक क्र./नशि/१९४५६
दिनांक : २४/०७/२०१७

No. A 19456

श्री./श्रीमती

कार्डा इन्फार्मरस तर्फे नरेश कार्डा

संदर्भ : तुमचा दिनांक २६/०४/२०१७

चा अर्ज क्रमांक

३४/३०३/५०३

महाशय,

दाखला देण्यात येतो की

वडाळा

शिवारातील / सि.स.नं., स. नं.

२६२१९+२२२२ ले. ६

व २६२१९+२२२० पे. ६

प्लॉट नं.

मधील इमारतीच्या

पाकिंग + लेरा मजले अ. वी. व. स.

मजल्याचे इकडील बांधकाम परवानगी क्र.

३४१९३८९

दिनांक

२०/४/२०१७ अन्वये

दिल्याप्रमाणे आर्किटेक्ट/इंजि./ सुपरवायझर, श्री. रसिककुमार जोशरा

यांचे निरीक्षणाखाली पूर्ण झाली असून निवासी / निवासेतर / शैक्षणिक कारणासाठी खालील अटी शर्तीस अधिन राहून

इमारतीचा वापर करणेस परवानगी देण्यात येत आहे.

त्याचे एकूण बांधकाम क्षेत्र

१२१२१०.४४ चौ.मी.

चौ.मी.

व चटई क्षेत्र

१२८०५.३९ चौ.मी.

चौ.मी.

- सदर इमारतीचा वापर निवासी/निवासेतर/शैक्षणिक कारणाकरिताच करता येईल. त्या वापरात बदल करता येणार नाही. वापरात बदल करावयाचा झाल्यास इकडील कार्यालयाची पूर्व परवानगी घ्यावी लागेल.
- घरपट्टी आकारणीसाठी आकारणी प्रत अधिक्षक (कर) घरपट्टी विभाग यांचेकडे पाठविण्यात आली आहे. तरी घरपट्टी बाबत संबंधीत विभागाकडे त्वरीत संपर्क साधावा.
- सिंगल फेज विज पुरवठा करणेस हरकत नाही.
- सदरच्या पूर्ण केलेल्या इमारतीत म.न.पा.च्या पूर्व परवानगी शिवाय वापरामध्ये व बांधकामामध्ये कोणताही बदल करू नये.

५) डेव्हलपमेंट चार्जस र.व. ३२९२०/- पा.व कु.नं. ७७/६५२ दि. २९/७/०७ अन्वये अर्ज आहे. (६) सेस चार्जस र.व. ३९४६०/- विना परवानगी वापर र.व. २२५००/- पा.व कु.नं. २२/७७३९ दि. २९/७/१७ अन्वये अर्ज आहे. (७) बाल्कनी बंद र.व. ६६४०००/- पा.व कु.नं. १५/७३५८ दि. २६/७/१७ अन्वये अर्ज आहे.

नसपन - २
दस्त क्र. ५०० / २०२०
२०-३६



कार्यकारी अभियंता
नगर रचना विभाग
नाशिक महानगरपालिका, नाशिक

Documents Verified

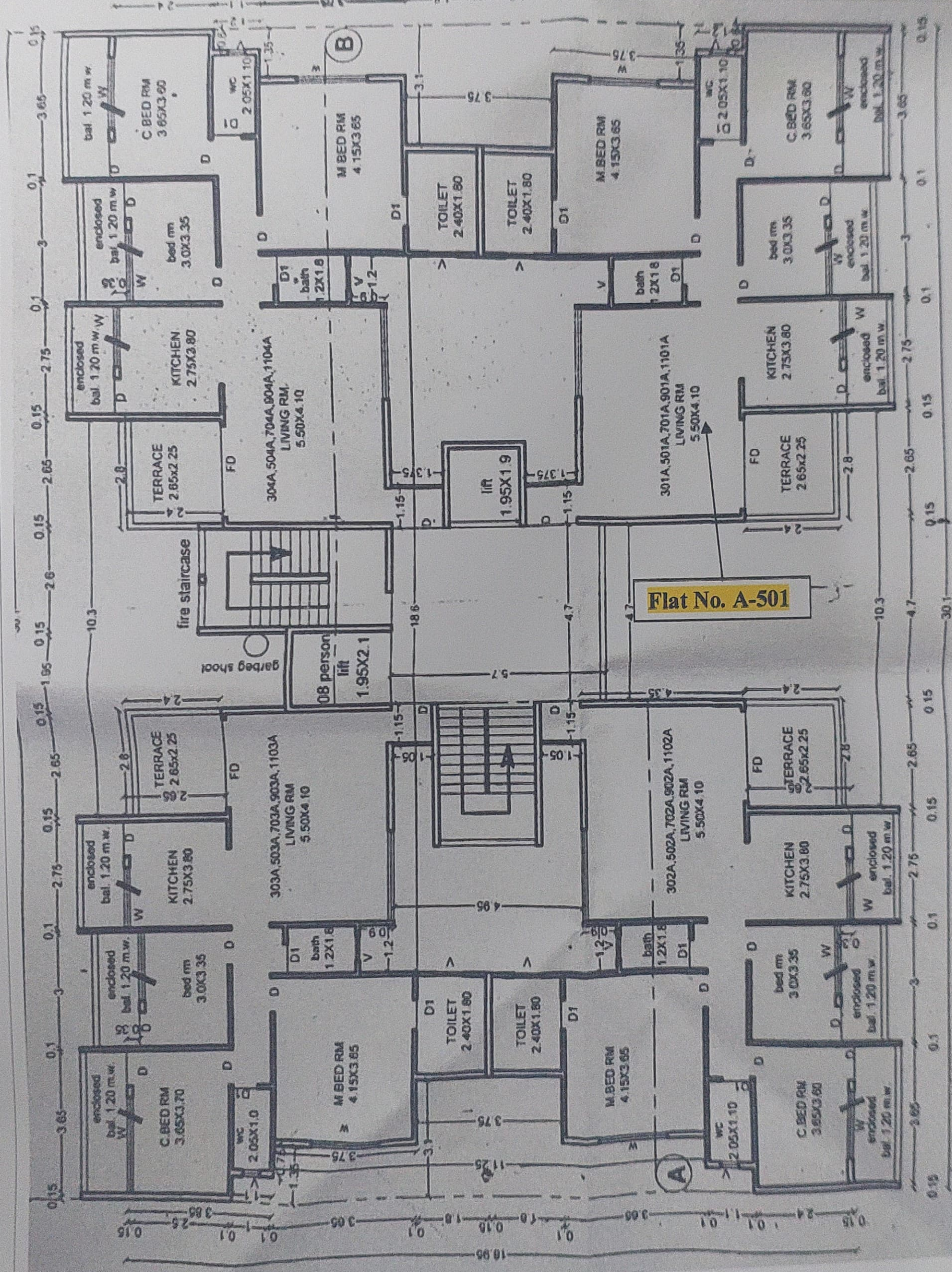

TYPICAL 3DD KTLU 7TLU OTLU 8 41TLU FI OOD NI AAI

