



बृहन्मुंबई विद्युत पुरवठा आणि परिवहन उपक्रम

(बृहन्मुंबई महानगरपालिका)

बेस्ट भवन, पो.बां.नं. १९२, बेस्ट मार्ग, कुलाबा, मुंबई - ४००००१

27/12/2025
प्रमाण कार्यनिष्ठा पुरा
प्राप्त केलेले विभाग, वस्तु निवडणूक
विद्युत उपकरणे - ३ ग प्रजापती, जी टी सीटलम
फोन नंबर मुंबई - ४०० ४०१
दूरधनी क्रमांक २२०१११४ / २२०३०४६

| | | | | | | |
|---|-----------------------------|-----------|----------------------------|---------------|-----------|--------------|
| नाव : | देयक महिना : | Jan-2025 | देयक दिनांक : | 10/01/2025 | देयक क्र. | 501382073005 |
| CHIMANLAL JHAVERCHAND JEWELLERS | पुस्तक पृष्ठ क्र. | 382073 | प्राहक क्र. | 382-073-005*8 | | |
| Mobile No : 93XXXXX988 | चक्र | 07 | कनार खाते क्र. | 300023432 | | |
| Email Id : XXXXXXXXXXXX911@gmail.com | पुरवठाकाचा प्रकार | 3P | देयकाचा कालावधी : | 04/12/2024 | | |
| देयक पाठविण्याचा पत्ता : | संघारणा क्र. | 15062-X-X | दर प्रवर्ग | LT II A | | |
| FLOOR-1ST,PLOT-8/10,DHANJI STREET,ZAVERI BAZAR MUMBADEVI,MANDVI,MUMBAI-400003 | संभार क्र. | 0015587 | प्राहक प्रवर्ग | COMMERCIAL | | |
| वीज पुरवठ्याचा पत्ता : | संभार भाग | 7.600 | प्रभाग | C | | |
| FLOOR-1ST,PLOT-8/10,DHANJI STREET,ZAVERI BAZAR MUMBADEVI,MANDVI,MUMBAI-400003 | अनागत रक्कम जथा : | 25990.00 | | | | |
| | मागील देयकाची प्राप्त रक्कम | 11510.00 | मागील रक्कम प्राप्त दिनांक | 30/12/2024 | | |

| चालू देयकाची रक्कम ₹ | मागील वाकी ₹ | देय दिनांक* | देय दिनांका पूर्वी रक्कम ₹ | देय दिनांका नंतर रक्कम ₹** |
|----------------------|--------------|-------------|----------------------------|----------------------------|
| 12235.33 | 0.92 | 29/01/2025 | 12230.00 | 12389 |

* देय दिनांक फक्त चालू महिन्याच्या देयकाच्या रकमेवर ग्राह्य आहे. ** धाक्याची असल्यास त्याच आकारले जाईल. मार्गप्रकाश तक्रारीसाठी : 8097584815 / 7208836089

| | | | | |
|-------------------------|--|-------------------------------------|-------------------------------------|--|
| महत्वाचे संपर्क क्रमांक | वीज खंडीत तक्रारीकरिता 9029174242 9920334242 | वीज देयक तक्रारी संवंधी 22799546 | वीज चोरी/ अनाधिकृत वापर 22814996 | फॉल्ट कंट्रोल 9029156611 / 9920196611 |
|-------------------------|--|-------------------------------------|-------------------------------------|--|

"IMPORTANT MESSAGE"

NEFT / RTGS Electricity Bill Payment (DFC First Bank)

- Name of Beneficiary : BEST Undertaking
- Beneficiary Account Number : BEST/Consumer-9 digit Consumer No.
- Bank Name and Branch : DFC First Bank Ltd, Chemoal, R.K. Sainal.
- IFSC Code : DF0000101

NEFT / RTGS Additional Security Deposit Payment (DFC First Bank)

- Name of Beneficiary : Best Undertaking
- Beneficiary Account Number : BEST/Consumer-9 digit Consumer No.
- Bank Name and Branch : DFC First Bank Ltd, Chemoal, R.K. Sainal.
- IFSC Code : DF0000101

NEFT / RTGS Electricity Bill Payment (SBI)

- Name of Beneficiary : Best Undertaking
- Beneficiary Account Number : BEST/Consumer-9 digit Consumer No.
- Bank Name and Branch : STATE BANK OF INDIA, MAIN BRANCH
- IFSC Code : SBIN0003000

मागील वीजेचा वापर
स्तंभ आलेख युनिट्स (kWh) महिना

| Meter No : | Units | Month |
|------------|-------|--------|
| M020369 | 968 | Dec-24 |
| | 1305 | Nov-24 |
| | 1222 | Oct-24 |
| | 1212 | Sep-24 |
| | 1173 | Aug-24 |
| | 1440 | Jul-24 |
| | | Jun-24 |
| | | May-24 |
| | | Apr-24 |
| | | Mar-24 |
| | | Feb-24 |

युनिट्स वापर(kWh)

| | |
|--------|------|
| Jan-25 | 1038 |
| Jan-24 | |

वीज पुरवठ्याचे हे बिल ज्या जामेशाही वीज पुरवठा मंजूर करण्यात आला आहे, ती जागा अधिकृत आहे याचा पुरावा म्हणून मानले जाऊ शकत नाही. क्विटा पुरावा म्हणून वापरला गेणार नाही. तसेच जाही केलेले बिल हे त्या जामेशाही पुरवठ्यासाठी ग्राह्य परते जाणार नाही.



Scan this QR code for Payment through UPI Apps. एकाच वेळी युनिट्स युनिट्स पाहण्यात आल्या वेळी क्विटा देण्यात येईल. क्र. मुद्रांक क्र. LOA/ENF-1/CSD/58/2024-25/ (वेळी वापरण्याची दिनांक 19.04.2024 ते 31.12.2024)/4534, दिनांक-19.09.2024

महाराष्ट्र प्रदूषण नियंत्रण मंडळ | पर्यावरण व वातावरणीय बदल विभाग | LIFE | Maharashtra State Pollution Control Board

२०२५ नूतन वर्षाच्या शुभेच्छा | २०२५ : संकल्प नववर्षाचा, समृद्ध पर्यावरणाच्या रक्षणाचा!

खरेदीला जाताना गेहमी कापडी पिशवी सोबत घेवा. कापडी पिशवी, प्लास्टिक पिशवीत उचलू नये.

क्रॉस केलेला धनादेश **/ दिव्यांड ड्राफ्ट बेस्ट प्राहक क्र. 382-073-005*8 च्या नावाने काढवा.

| विभाग/प्रभाग/चक्र. | प्राहक क्र. | देयक दिनांक | देय दिनांक | देयकाची रक्कम ₹ |
|--------------------|---------------|-------------|------------|-----------------|
| SOUTH/C07 | 382-073-005*8 | 10/01/2025 | 29/01/2025 | 12230.00 |

if you have paid arrears of Rs. 0.92 please bring the paid bill and pay Rs. 12235.33

** धनादेशद्वारे करण्यात आलेले प्रदान धनादेश वटण्यासाठी ग्राह्य मानण्यात येईल.

25010003820730058000001223000NN29012025M000300023432

382_002_031 Ref No : 1407 - 4936 385412

हे विजेदेयक (ज्याही मालमत्तेची किंवा जागेची मालकी हक्क सिध्द करण्यात येऊ नये.) वापरण्यात येऊ नये.

BEST UNDERTAKING PAYMENT SLIP

gajananimgprints@gmail.com

TEN DHANJI STREET PREMISES CO-OP SOCIETY LTD

BOM/GEN/945 DT. 17.12.1976
1ST FLOOR, 10 DHANJI STREET, MUMBAI 400003

BILL FOR THE MONTH OF APRIL TO SEPT 2024

Name : CHIMANLAL JHAVERCHAND JEWELLERS

Shop No. **15**

Bill No. : **00015**
Bill Date : **30/09/2024**
Due Date : **15/11/2024**
AREA : **230.5**

| Particulars | Amount (in Rs.) |
|----------------------------|-------------------|
| Maintenance Charges | 27,660.00 |
| Non Occupancy Charges | 0.00 |
| Municipal Tax | 0.00 |
| Sinking Fund | 0.00 |
| Repair Fund | 0.00 |
| Cheque Return Charges | 0.00 |
| Other Charges | 0.00 |
| Total : | 27,660.00 |
| Arrears / Advance | 116,144.00 |
| Interest on Arrears | 0.00 |
| Grand Total : | 143,804.00 |

Rs. One Lakh(s) Forty Three Thousand Eight Hundred Four only.

DUE DATE : 15.11.2024

1. Please inform the Society Office in case of any discrepancies in this Bill within 7 days.
 2. Please mention your Flat /Shop/ Office No. on the reverse of the cheque.
 3. Interest @ 21 % p.a. will be charged on Outstanding Dues.
 4. Issue Cross Account Payee Cheque in the Name of the Society.
- E. & O. E.

| | | |
|---------------------------|-----------------------------------|----------------------------------|
| Receipt No.: | RECEIPT | Date : |
| | for Previous Bill | |
| Received with thanks from | NOT APPLICABLE | |
| Vide Cash/Chq. | PAYMENT NOT RECEIVED | |
| | | Rs. 15 |
| | | Subject to Realisation of Cheque |

For TEN DHANJI STREET PREMISES CO-OP SOCIETY LTD

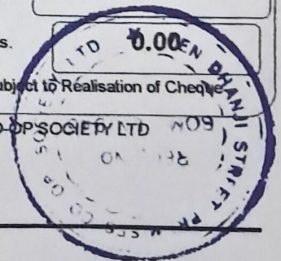

TEN DHANJI STREET PREMISES CO-OP SOCIETY LTD

BOM/GEN/945 DT. 17.12.1978

1ST FLOOR, 10 DHANJI STREET, MUMBAI 400003

उत्तर 27-9
BOB उत्तर 1,43,804/-
25/10/2024

RECEIPT

Receipt No. 8

Receipt Date : 02/06/2022

Received with thanks from

CHIMANLAL JHAVERCHAND JEWELLERS

Shop No. 15

Rs. Twenty Seven Thousand Six Hundred Sixty only.

Vide Cash/ Chq. 10.05.2022 BOB

RECEIVED ON ACCOUNT

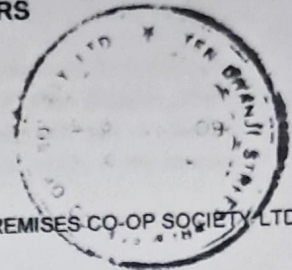

For TEN DHANJI STREET PREMISES CO-OP SOCIETY LTD

Rs. 27,660.00

Hon. Secretary / Treasurer

Subject to Realisation of Cheque



बृहन्मुंबई महानगरपालिका

Municipal Corporation of Greater Mumbai
Assessment & Collection Department

Special Notice under Section 162(2) & 216(B) of the Mumbai Municipal Corporation Act, 1888

bearing No.CX00301227 for the Assessment Year 2020-2021

Inward No.:CX/AC/2021-22/042036 Date 22/03/2022

Ward Address : Asstt. Assessor & Collector, C Ward, Municipal Office Building, 76,
Shrikant Palekar Marg, Chandanwadi, Marine Lines (East), Mumbai -
400 002.

Date of Issue : 22/03/2022

To,

THE HON SECY TEN DHANJI,
STREET PREMISES CO OP,SOCIETY LTD I ST FL,10
DHANJI STREETMUMBAI 400003

Sir / Madam,

In exercise of the powers conferred by Section 154(1A) & 154(1B) of the Mumbai Municipal Corporation Act 1888, I hereby fix the Capital Value of the below mentioned premises at **Rs. 3,83,71,755/- (Rupees :Three Crore Eighty Three Lakh Seventy One Thousand Seven Hundred Fifty Five Only)** with date of effect as shown in attached "Annexure A" and hereby give this Special Notice under Section 162(2) of the Mumbai Municipal Corporation Act, 1888.

Property Account No. : CX0204030000000
Property Address : ...
... BHULESHWAR
-
Zone : 005
SubZone : 0049
Assessee : THE BOMBAY JEWELLERS ESTATE LT D

Complaints, if any, shall be made in the attached format by lodging and delivering at the office of the Assistant Assessor and Collector, only at the ward address mentioned above within 21 days from the date of receipt of this notice. As required by Section 163(2) of the Mumbai Municipal Corporation Act 1888, the complainant shall set forth briefly but fully the grounds on which the Capital Value is complained against in respect of "Carpet Area" and / or any other "Factor Values", alongwith the documentary evidences in support of the complaint. A blank row is provided below each unit in the "Annexure A" wherein the required changes be mentioned. Complaints which do not fulfill any of the above conditions will not be considered.

For details of the factors and categories of users of buildings or lands and weightage by multiplication to be assigned to, please visit our website: www.mcgm.gov.in. For details of Zone, Subzone and base value, please refer the respective Stamp Duty Ready Reckoner as applicable on the date of assessment, published by the Inspector General of Registration and Controller of Stamps, Maharashtra State, Pune, prepared under Bombay Stamp (Determination of True Market Value of Property) Rules 1995, framed under the provisions of the Bombay Stamp Act 1958.

Encl: - "Annexure A"



(Signature)

अभिजित ए. मोटे
सहायक आसessor

Assessor & Collector

RECEIPT NO 2446053



BRIHANMUMBAI MAHANAGAR PALIKA
 THE HON SECY TEN DHANUJI WARD

Received for **THE BOMBAY JEWELLERS ESTATE LT D**
 Billing Name: THE HON SECY TEN DHANUJI

Date: 27/05/2022 12:31:48
 Receipt No: 2022AG303644022

Assessee's Name: THE BOMBAY JEWELLERS ESTATE LT D
 Tax: Property
 Account No: CX0204030090000

| State Code | PAN No. | GST No. | UIN No. | Place of Supply | Registered |
|------------|---------|---------|---------|-----------------|------------|
| | | | | | |

| Bill No. | Bill Dt. | Amount | ND+W.Fee+M.Prty+G.Prty+Dischg.F.+Unlawful+Adm.+Chrg. | Total Dues | Early Bird Discount | Net Payable | Cash/ Chg Amt. |
|-------------------|------------|--------|--|------------|---------------------|-------------|----------------|
| 202021BIL15303664 | 22/03/2022 | 10537 | 0+0+0+0+0+0+0 | 10537 | 0 | 10537 | 10537 |
| 202111BIL15303665 | 22/03/2022 | 67108 | 0+0+0+0+0+0+0 | 67108 | 0 | 67108 | 67108 |
| 202421BIL15303666 | 22/03/2022 | 67108 | 0+0+0+0+0+0+0 | 67108 | 0 | 67108 | 67108 |

Seq.No. Instrument type Date No. MGR No. Bank Status Amount
 1/ Chq/ 26/05/2022/ 003778/ 400012033/ BANK OF BARODA/ 144753 Cheque/ 144753

| Net Amount | CGST | SGST | UGST | IGST | Gross Value |
|------------|------|------|------|------|-------------|
| 144753 | 0 | 0 | 0 | 0 | 144753 |

Total In Words: One Lakh Forty Four Thousand Seven Hundred Fifty Three Only

Advance Payment
 Remark: Full Payment
 Type of Collection: MCGM GST NO.: 27AAALM0042L324

HSN/SAC NO.: 999111
 MCGM PAN NO.: AAALM0042L
 MCGM GST NO.: 27AAALM0042L324



By: C-VI-CRE-03.CVS
 By: Armol Sambhaj
 On: 27/05/2022 12:31

Cheque Received Subject to Realisation



बृहन्मुंबई महानगरपालिका
करनिर्धारण व संकलन खाते

मालमत्ता करदेयक

आलेले मालमत्ता कराचे देयक.

बृहन्मुंबई महानगरपालिका अधिनियम, 1888 मधील कलम 200 अन्वये बजावण्यात आलेले मालमत्ता कराचे देयक.

लेखा क्रमांक
CX0204030090000

मालमत्ता करवर्ष
2020-2021

देयक क्रमांक
202010BIL11457305
202021BIL15303664

देयक दिनांक
22/03/2022

पत्रकाराचे नाव व पत्ता : THE HON SECY TEN DHANJI

प्रेषक -
Asstt. Assessor & Collector, C Ward, Municipal Office Building, 76,
Shrikant Palekar Marg, Chandanwadi, Marine Lines (East), Mumbai -
400 002.

STREET PREMISES CO OP, SOCIETY LTD I ST FL, 10 DHANJI
STREET MUMBAI 400003

ईमेल - aacc.ac@mcgm.gov.in

दूरध्वनी क्र. 022 2208 2817

मालमत्ता क्रमांक, सदनिका क्रमांक, इमारतीचे नाव/ बिग, मी.टी.एस.क्र., प्लॉट क्र., गावाचे नाव, मार्ग क्र., मार्गाचे नाव, टिकान, मालमतेचे वर्णन, करदात्याची नावे.
THE BOMBAY JEWELLERS ESTATE LT D

प्रथम करनिर्धारण दिनांक: 01/04/1961 जलजोडणी क्रमांक: - एकूण भाडवली मूल्य: ₹ 38371755

एकूण भाडवली मूल्य: ₹ Three Crore Eighty Three Lakh Seventy One Thousand Seven Hundred Fifty Five Only (अक्षरी)

दि. 31/03/2010 या तारखेपर्यंतची थकवाकी ₹ 0 दि. 01/04/2010 ते 31/03/2020 या तारखेपर्यंतची थकवाकी ₹ 0

देयक वातावरणीय: 01/04/2020 ते 31/03/2021 (सर्व रकम रुपयामध्ये)

| कराचे नाव | 01/04/2020 | ते | 30/09/2020 | 01/10/2020 | ते | 31/03/2021 |
|-----------------------------|------------|----|---|------------|----|---|
| सर्वमागधारण कर | | | 10837 | | | 14218 |
| जल कर | | | 0 | | | 0 |
| जल लाभ कर | | | 6823 | | | 8951 |
| मलनि-मारण कर | | | 0 | | | 0 |
| मलनि-मारण लाभ कर | | | 4208 | | | 5458 |
| म.न.पा. शिक्षण उपकर | | | 4014 | | | 5266 |
| राज्य शिक्षण उपकर | | | 3212 | | | 4218 |
| रोजगार हमी उपकर | | | 803 | | | 1063 |
| वृक्ष उपकर | | | 201 | | | 270 |
| पथ कर | | | 5218 | | | 6847 |
| एकूण देयक रकम | | | 35316 | | | 46291 |
| कलम 152 अ नुसार दंडाची रकम | | | 0 | | | 0 |
| परतान्यावरील व्याजाची वसुती | | | 0 | | | 35754 |
| आगाऊ अधिदानाचे ममाभोजन | | | 35316 | | | 10537 |
| भरावयाची निव्वळ रकम | | | 0 | | | 0 |
| प्रतिदानाची निव्वळ रकम | | | | | | |
| अक्षरी रुपये | | | ₹ Thirty Five Thousand Three Hundred Sixteen Only | | | ₹ Ten Thousand Five Hundred Thirty Seven Only |
| अंतिम देय दिनांक | | | 08/03/2021 | | | 22/06/2022 |

"To make payment through NEFT:
IFSC - SBIN0000300, Beneficiary A/C No:- MCGMPTCX0204030090000, Name-MCGM Property Tax. Please note,
payment done through NEFT will be collected against oldest bills first. Cheque may be drawn in the name of
MCGM"

सदर दस्तऐवज हा नागरिकांना करांचा भरणा सुलभतेने करवा यावा यासाठी मुमनया अधिनियमातील तरतुदीनुसार निर्गमित
करण्यात आला असून सदर दस्तऐवज तुमची मालमत्ता अधिकृत असल्याचे सूचित करत नाही.

सामाजिक व परिस्थितीकीय सामदायक योजनेअंतर्गत अटी-शर्तीची पूर्तता करणा-या
पात्र मालमत्तास मालमत्ता करातील सर्वसाधारण कर या घटकात 5% ते 15% सबलत अनुशेष आहे.

माझे कुटुंब माझी जबाबदारी

- अ) मानक वापरा
- ब) वारंवार हात धुवा
- क) सुरक्षित अंतर राखा

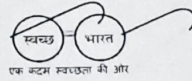

एक बंदम स्वच्छता की आहे

(Signature)

सीधे वर माही
करनिर्धारक व संकलक



C

E & OE



बृहन्मुंबई महानगरपालिका
करनिर्धारण व संकलन खाते

मालमत्ता करदेयक
बृहन्मुंबई महानगरपालिका अधिनियम, 1888 मधील कलम 200 अन्वये बजावण्यात आलेले मालमत्ता कराचे देयक.

| | | | |
|---|------------------------------|--|-------------------------------|
| लेखा क्रमांक CX0204030090000 | मालमत्ता करवर्ष 2021-2022 | देयक क्रमांक 202111BIL15303665 202121BIL15303666 | देयक दिनांक 22/03/2022 |
| पत्रकाराचे नाव व पत्ता : THE HON SECY TEN DHANJI STREET PREMISES CO OP,SOCIETY LTD I ST FL,10 DHANJI STREETMUMBAI 400003 | | पत्रक - Asstt. Assessor & Collector, C Ward, Municipal Office Building, 76, Shrikant Palekar Marg, Chandanwadi, Marine Lines (East), Mumbai - 400 002. ईमेल - aacc.ac@mcmgm.gov.in दूरध्वनी क्र. 022 2208 2817 | |
| मालमत्ता क्रमांक, मदनिका क्रमांक, इमारतीचे नाव/ विंग, मी.टी.एम.क्र. / प्लॉट क्र., गावाचे नाव, मार्ग क्र., मार्गाचे नाव, ठिकाण, मालमत्तेचे वर्णन, करदात्याची नावे. THE BOMBAY JEWELLERS ESTATE LT D | | | |
| प्रथम करनिर्धारण दिनांक: | 01/04/1961 | जन्मजोडणी क्रमांक: | एकूण भाडवनी मूल्य: ₹ 38371755 |
| एकूण भाडवनी मूल्य: ₹ Three Crore Eighty Three Lakh Seventy One Thousand Seven Hundred Fifty Five Only (अक्षरी) | | | |
| दि. 31/03/2010 या तारखेपर्यंतची थकबाकी | ₹ 0 | दि. 01/04/2010 ते 31/03/2021 या तारखेपर्यंतची थकबाकी | ₹ 10537 |
| देयक कालावधी: | 01/04/2021 | ते | 31/03/2022 |

| कराचे नाव | 01/04/2021 | ते | 30/09/2021 | 01/10/2021 | ते | 31/03/2022 |
|------------------------------|---|----|------------|---|----|------------|
| सर्वसाधारण कर | | | 20605 | | | 20605 |
| जल कर | | | 0 | | | 0 |
| जल लाभ कर | | | 12973 | | | 12973 |
| मलनि.सारण कर | | | 0 | | | 0 |
| मलनि.सारण लाभ कर | | | 7940 | | | 7940 |
| म.न.पा. शिक्षण उपकर | | | 7632 | | | 7632 |
| राज्य शिक्षण उपकर | | | 6111 | | | 6111 |
| मोजगार हमी उपकर | | | 1536 | | | 1536 |
| वृक्ष उपकर | | | 389 | | | 389 |
| पथ कर | | | 9922 | | | 9922 |
| एकूण देयक रक्कम | | | 67108 | | | 67108 |
| कलम 152 अ नुसार दंडाची रक्कम | | | 0 | | | 0 |
| परताव्यावरील व्याजाची वसुली | | | 0 | | | 0 |
| आगाऊ अधिदानाचे समायोजन | | | 0 | | | 0 |
| भरावयाची निव्वळ रक्कम | | | 67108 | | | 67108 |
| प्रतिदानाची निव्वळ रक्कम | | | 0 | | | 0 |
| अक्षरी रुपये | ₹ Sixty Seven Thousand One Hundred Eight Only | | | ₹ Sixty Seven Thousand One Hundred Eight Only | | |
| अंतिम देय दिनांक | 22/06/2022 | | | 22/06/2022 | | |

"To make payment through NEFT:
IFSC - SBIN000300, Beneficiary A/C No:- MCGMPTCX0204030090000, Name-MCGM Property Tax. Please note,
payment done through NEFT will be collected against oldest bills first. Cheque may be drawn in the name of
MCGM"

मदर दन्तएवज हा नागरिकांना करांचा भरणा सुलभतेने करवा यावा यासाठी मुमनपा अधिनियमातील तरतुदीनुसार निर्गमित
करण्यात आला असून मदर दन्तएवज तुमची मालमत्ता अधिकृत असल्याचे सूचित करत नाही.

सामाजिक व परिस्थितीकीय लाभदायक योजनेअंतर्गत अटी-शर्तीची पूर्तता करणा-या
पात्र मालमत्तास मालमत्ता करातील सर्वसाधारण कर या घटकात 5% ते 15% सबलत अनुज्ञेय आहे.

सदरचे मालमत्ता कर देयक हे मुंबई महानगरपालिका अधिनियम, १८८८ मध्ये
कलम १५४(१ ड ड) चा अंतर्भाव होण्या सापेक्ष जारी करण्यात येत आहे.

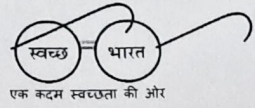

एक कदम स्वच्छता की ओर

(विश्वास पां. मोटे)
करनिर्धारक व संकलक



Certificate No. 015

Mem. Register No. 015

SHARE CERTIFICATE
TEN DHANUJI STREET PREMISES CO-OPERATIVE SOCIETY LTD.
153, MILINDADEVI ROAD,
BOMBAY. 400 002

This is to Certify that M/s. GODANJI DOSJI & Co.

is/are the Registered Holder of TEN fully paid-up Shares

Numbered ONE HUNDRED TWENTY SIX to ONE HUNDRED THIRTY FIVE inclusive of Rs. 50/-

each in the above named SOCIETY subject to the By-laws thereof.

Given under the Common Seal of the

said

this 30th day of June 19 77

Rs. 500/-



Jaganlal Chinnal Javeri

R.K. Weller

Hon. Secretary,
MR. JAYANTILAL CHINNAL JAVERI

Chairman.

Honesty & Co., Bombay 4.

NEW TRANSFERED SOCIETY SHARE CERTIFICATE

MEMORANDUM OF TRANSFERS OF THE WITHIN MENTIONED SHARES

| Date of transfer | No. of transfer | Ledger folio & Name & Address | Reg. No. of Transferred | Signature |
|--------------------------|-----------------|---|-------------------------|--|
| 4/2/88 August 1990 | ① | ① Dhiren Surendra Shah ② Shrikant Surendra Shah ③ Piyush Surendra Shah all partners of Chimantal = M/s Chimantal Thaverchand | 945 |  Secretary |
| 4-1-16 | | ① Dhiren Surendra Shah ② Shrikant Surendra Shah Both are partners of M/S Chimantal Thaverchand | 945 |  Ten Dhanji Street Premises Co-op. Society Ltd. |
| 5.8.2022 | | ① Mr. Shrikant Surendra Shah ② Mrs. Jayashree Surendra Shah ③ Mr. Dinesh Shrikant Shah are partners of M/S Chimantal Thaverchand. | |  Secretary |

 Secretary
 for Ten Dhanji Street Premises
 Co-op. Society Ltd.

← DHANTI STREET →

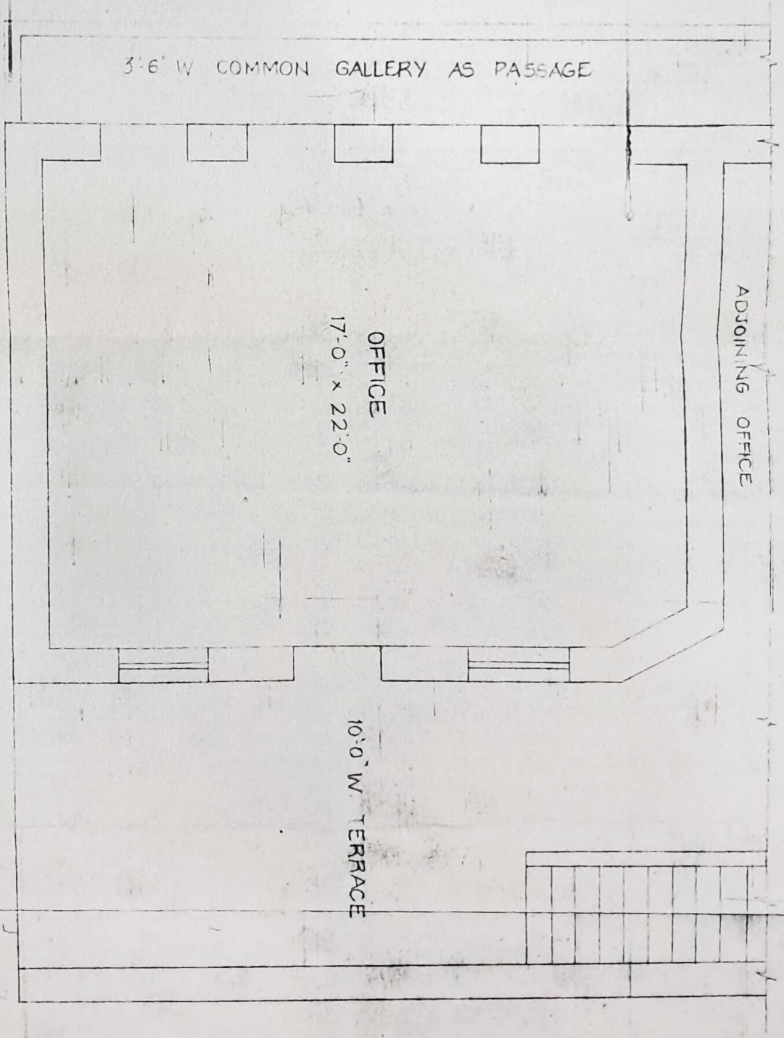

CARPET AREA : 372 SQ.FT.

PLAN OF THE OFFICE PREMISES ON FIRST FLOOR OF M/S GODDADJI
DOSTI & CO. AT NO. 372, DHANTI STREET PREMISES CO-OP. SOC. LTD.,
BOMBAY.

Handwritten signature
M. C. Shah
M. C. Shah & Co. (P) Ltd.
Surveyors & Architects
101, 102, 103, 104, 105, 106, 107, 108, 109, 110, 111, 112, 113, 114, 115, 116, 117, 118, 119, 120, 121, 122, 123, 124, 125, 126, 127, 128, 129, 130, 131, 132, 133, 134, 135, 136, 137, 138, 139, 140, 141, 142, 143, 144, 145, 146, 147, 148, 149, 150, 151, 152, 153, 154, 155, 156, 157, 158, 159, 160, 161, 162, 163, 164, 165, 166, 167, 168, 169, 170, 171, 172, 173, 174, 175, 176, 177, 178, 179, 180, 181, 182, 183, 184, 185, 186, 187, 188, 189, 190, 191, 192, 193, 194, 195, 196, 197, 198, 199, 200, 201, 202, 203, 204, 205, 206, 207, 208, 209, 210, 211, 212, 213, 214, 215, 216, 217, 218, 219, 220, 221, 222, 223, 224, 225, 226, 227, 228, 229, 230, 231, 232, 233, 234, 235, 236, 237, 238, 239, 240, 241, 242, 243, 244, 245, 246, 247, 248, 249, 250, 251, 252, 253, 254, 255, 256, 257, 258, 259, 260, 261, 262, 263, 264, 265, 266, 267, 268, 269, 270, 271, 272, 273, 274, 275, 276, 277, 278, 279, 280, 281, 282, 283, 284, 285, 286, 287, 288, 289, 290, 291, 292, 293, 294, 295, 296, 297, 298, 299, 300, 301, 302, 303, 304, 305, 306, 307, 308, 309, 310, 311, 312, 313, 314, 315, 316, 317, 318, 319, 320, 321, 322, 323, 324, 325, 326, 327, 328, 329, 330, 331, 332, 333, 334, 335, 336, 337, 338, 339, 340, 341, 342, 343, 344, 345, 346, 347, 348, 349, 350, 351, 352, 353, 354, 355, 356, 357, 358, 359, 360, 361, 362, 363, 364, 365, 366, 367, 368, 369, 370, 371, 372, 373, 374, 375, 376, 377, 378, 379, 380, 381, 382, 383, 384, 385, 386, 387, 388, 389, 390, 391, 392, 393, 394, 395, 396, 397, 398, 399, 400, 401, 402, 403, 404, 405, 406, 407, 408, 409, 410, 411, 412, 413, 414, 415, 416, 417, 418, 419, 420, 421, 422, 423, 424, 425, 426, 427, 428, 429, 430, 431, 432, 433, 434, 435, 436, 437, 438, 439, 440, 441, 442, 443, 444, 445, 446, 447, 448, 449, 450, 451, 452, 453, 454, 455, 456, 457, 458, 459, 460, 461, 462, 463, 464, 465, 466, 467, 468, 469, 470, 471, 472, 473, 474, 475, 476, 477, 478, 479, 480, 481, 482, 483, 484, 485, 486, 487, 488, 489, 490, 491, 492, 493, 494, 495, 496, 497, 498, 499, 500, 501, 502, 503, 504, 505, 506, 507, 508, 509, 510, 511, 512, 513, 514, 515, 516, 517, 518, 519, 520, 521, 522, 523, 524, 525, 526, 527, 528, 529, 530, 531, 532, 533, 534, 535, 536, 537, 538, 539, 540, 541, 542, 543, 544, 545, 546, 547, 548, 549, 550, 551, 552, 553, 554, 555, 556, 557, 558, 559, 560, 561, 562, 563, 564, 565, 566, 567, 568, 569, 570, 571, 572, 573, 574, 575, 576, 577, 578, 579, 580, 581, 582, 583, 584, 585, 586, 587, 588, 589, 590, 591, 592, 593, 594, 595, 596, 597, 598, 599, 600, 601, 602, 603, 604, 605, 606, 607, 608, 609, 610, 611, 612, 613, 614, 615, 616, 617, 618, 619, 620, 621, 622, 623, 624, 625, 626, 627, 628, 629, 630, 631, 632, 633, 634, 635, 636, 637, 638, 639, 640, 641, 642, 643, 644, 645, 646, 647, 648, 649, 650, 651, 652, 653, 654, 655, 656, 657, 658, 659, 660, 661, 662, 663, 664, 665, 666, 667, 668, 669, 670, 671, 672, 673, 674, 675, 676, 677, 678, 679, 680, 681, 682, 683, 684, 685, 686, 687, 688, 689, 690, 691, 692, 693, 694, 695, 696, 697, 698, 699, 700, 701, 702, 703, 704, 705, 706, 707, 708, 709, 710, 711, 712, 713, 714, 715, 716, 717, 718, 719, 720, 721, 722, 723, 724, 725, 726, 727, 728, 729, 730, 731, 732, 733, 734, 735, 736, 737, 738, 739, 740, 741, 742, 743, 744, 745, 746, 747, 748, 749, 750, 751, 752, 753, 754, 755, 756, 757, 758, 759, 760, 761, 762, 763, 764, 765, 766, 767, 768, 769, 770, 771, 772, 773, 774, 775, 776, 777, 778, 779, 780, 781, 782, 783, 784, 785, 786, 787, 788, 789, 790, 791, 792, 793, 794, 795, 796, 797, 798, 799, 800, 801, 802, 803, 804, 805, 806, 807, 808, 809, 810, 811, 812, 813, 814, 815, 816, 817, 818, 819, 820, 821, 822, 823, 824, 825, 826, 827, 828, 829, 830, 831, 832, 833, 834, 835, 836, 837, 838, 839, 840, 841, 842, 843, 844, 845, 846, 847, 848, 849, 850, 851, 852, 853, 854, 855, 856, 857, 858, 859, 860, 861, 862, 863, 864, 865, 866, 867, 868, 869, 870, 871, 872, 873, 874, 875, 876, 877, 878, 879, 880, 881, 882, 883, 884, 885, 886, 887, 888, 889, 890, 891, 892, 893, 894, 895, 896, 897, 898, 899, 900, 901, 902, 903, 904, 905, 906, 907, 908, 909, 910, 911, 912, 913, 914, 915, 916, 917, 918, 919, 920, 921, 922, 923, 924, 925, 926, 927, 928, 929, 930, 931, 932, 933, 934, 935, 936, 937, 938, 939, 940, 941, 942, 943, 944, 945, 946, 947, 948, 949, 950, 951, 952, 953, 954, 955, 956, 957, 958, 959, 960, 961, 962, 963, 964, 965, 966, 967, 968, 969, 970, 971, 972, 973, 974, 975, 976, 977, 978, 979, 980, 981, 982, 983, 984, 985, 986, 987, 988, 989, 990, 991, 992, 993, 994, 995, 996, 997, 998, 999, 1000

बवइ2

दस्त क्र 8365/2007

२१ २७

दस्त गोषवारा भाग-1

दुय्यम निबंधक:

मुंबई शहर 2 (वरळी)

2007

11:53 am

दस्ता क्रमांक : 8365/2007

दस्ताचा प्रकार : घोषणा पत्र

क्र. पक्षकाराचे नाव व पत्ता

पक्षकाराचा प्रकार

छायाचित्र

अंगठ्याचा ठसा

1 नाव: धिरेन सुरेंद्र शहा . .
पत्ता: घर/फ्लॅट नं: 7 ए , गोकुळ निवास , 5 चौपाटी
सी फेस, मु07
गल्ली/रस्ता: -
ईमारतीचे नाव: -
ईमारत नं: -
पेट/वसाहत: -
शहर/गाव:-
तालुका: -
पिन: -
पॅन नम्बर:-

लिहून देणार

वय 47

सही

DSShah



2 नाव: श्रीकांत सुरेंद्र शहा . .
पत्ता: घर/फ्लॅट नं: वरीलप्रमाणे
गल्ली/रस्ता: -
ईमारतीचे नाव: -
ईमारत नं: -
पेट/वसाहत: -
शहर/गाव:-
तालुका: -
पिन: -
पॅन नम्बर:-

लिहून देणार

वय 49

सही

DSShah

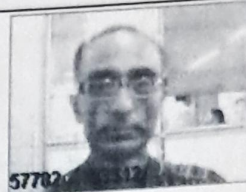

3 नाव: पियुश सुरेंद्र शहा . .
पत्ता: घर/फ्लॅट नं: वरीलप्रमाणे
गल्ली/रस्ता: -
ईमारतीचे नाव: -
ईमारत नं: -
पेट/वसाहत: -
शहर/गाव:-
तालुका: -
पिन: -
पॅन नम्बर:-

लिहून देणार

वय 39

सही

DSShah



4 नाव: - - -
पत्ता: घर/फ्लॅट नं: -
गल्ली/रस्ता: -
ईमारतीचे नाव: -
ईमारत नं: -
पेट/वसाहत: -
शहर/गाव:-
तालुका: -
पिन: -
पॅन नम्बर:-

लिहून देणार

वय -

सही

उपलब्ध नाही

उपलब्ध नाही



मह दुय्यम निबंधक
मुंबई शहर क्र. २.

दस्त गोषवारा भाग - 2

| |
|--------------------------|
| बबइ2 |
| दस्त क्रमांक (8365/2007) |
| १६/२१ |

दस्त क्र. [बबइ2-8365-2007] चा गोषवारा
बाजार मुल्य :450000 मोबदला 450000 भरलेले मुद्रांक शुल्क : 100

पावती क्र.:8403 दिनांक:29/10/2007
पावतीचे वर्णन
नांव: धिरेन सुरेंद्र शहा . .

दस्त हजर केल्याचा दिनांक :29/10/2007 11:34 AM
निष्पादनाचा दिनांक : 29/10/2007
दस्त हजर करणा-याची सही :

Shch *Shch* *Shch*

4600 : नोंदणी फी
500 : नक्कल (अ. 11(1)), पृष्ठांकनाची नक्कल (आ. 11(2)),
रुजवात (अ. 12) व छायाचित्रण (अ. 13) ->
एकत्रित फी

5100: एकूण

दस्ताचा प्रकार :64 घोषणा पत्र
शिवका क्र. 1 ची वेळ : (सादरीकरण) 29/10/2007 11:34 AM
शिवका क्र. 2 ची वेळ : (फी) 29/10/2007 11:40 AM
शिवका क्र. 3 ची वेळ : (कबुली) 29/10/2007 11:41 AM
शिवका क्र. 4 ची वेळ : (ओळख) 29/10/2007 11:41 AM

दस्त नोंद केल्याचा दिनांक : 29/10/2007 11:41 AM

दु. निबंधकाची सही, मुंबई शहर 2 (वरळी)

ओळख :

खालील इसम असे निवेदीत करतात की, ते दस्तऐवज करून देणा-यांना व्यक्तीशः ओळखतात,
व त्यांची ओळख पटवितात.

1) सुरेंद्र. शहा ,घर/प्लॉट नं: देणारे प्रमाणे

गल्ली/रस्ता: -
ईमारतीचे नाव: -
ईमारत नं: -
पेठ/वसाहत: -
शहर/गाव:-
तालुका: -
पिन: -

Shch

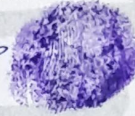

2) सुनिल जी मोरे ,घर/प्लॉट नं: श्री कृष्णा चौक , मुं 70

गल्ली/रस्ता: -
ईमारतीचे नाव: -
ईमारत नं: -
पेठ/वसाहत: -
शहर/गाव:-
तालुका: -
पिन: -

Shch



Shch
दु. निबंधकाची सही
मुंबई शहर 2 (वरळी)

ANNEXURE IS NOT REGISTERED

प्रमाणीत करणेत येते की,
दस्तामध्ये एकूण.....११.....पाने आहेत
पुस्तक क्रमांक १, बबई-२.....२००७
नोंदला १६/१०/२००७
दिनांक

Shch
सह. दुय्यम निबंधक मुंबई शहर-२
अपीलेची सुनावणी करण्या खेतीज
निबंधकाचे सर्य अधिकार अंगले



← DHANTI STREET →

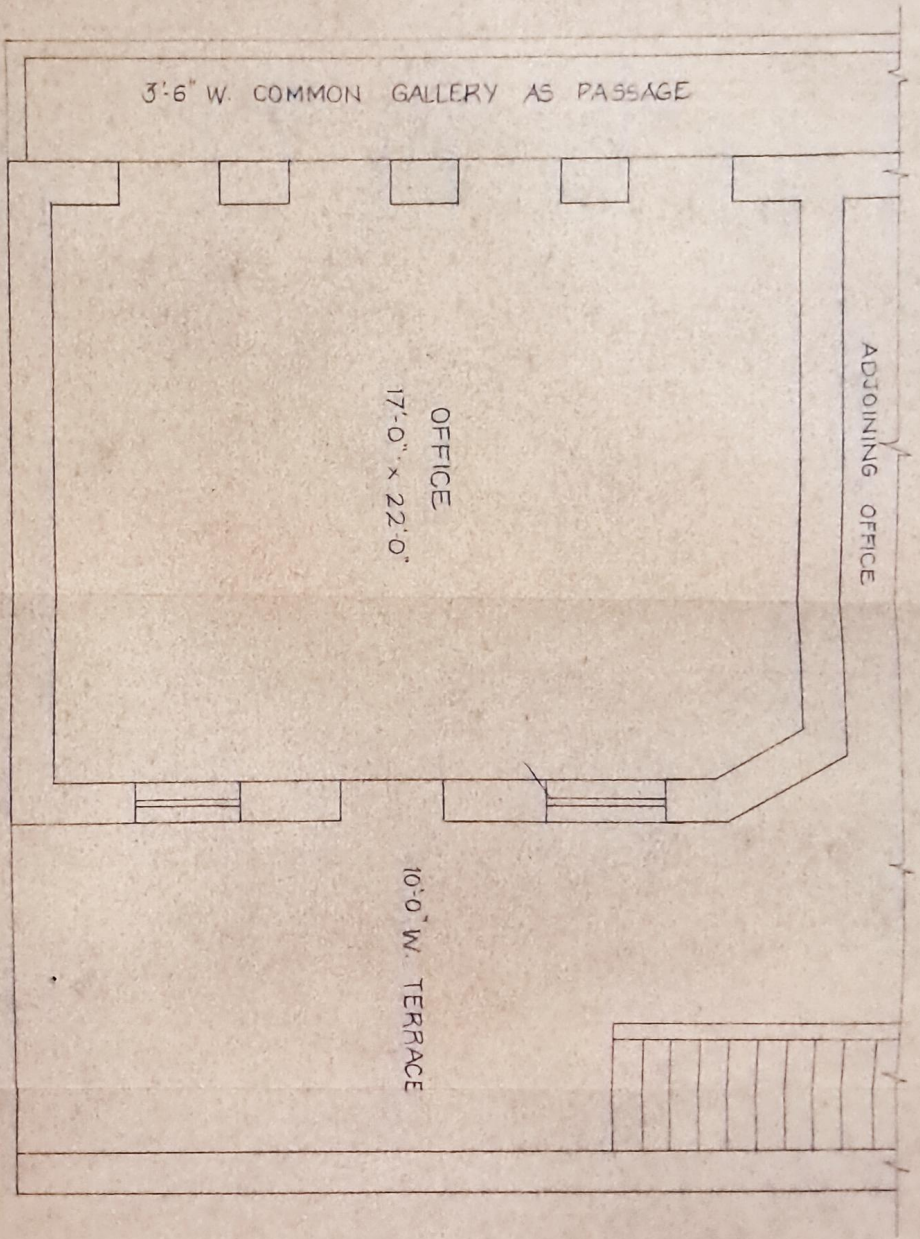

CARPET AREA : 372 SQ. FT.

PLAN OF THE OFFICE PREMISES ON FIRST FLOOR OF M/S GODDADTI
DOSJI & CO. AT 10, DANZI STREET PREMISES CO-OR. SOC. LTD.,
BOMBAY.

Rayin C. Shah
(Civil) (Hons.) (India)
E. C. V. No. 10, 11, 12, 13, 14, 15, 16, 17, 18, 19, 20, 21, 22, 23, 24, 25, 26, 27, 28, 29, 30, 31, 32, 33, 34, 35, 36, 37, 38, 39, 40, 41, 42, 43, 44, 45, 46, 47, 48, 49, 50, 51, 52, 53, 54, 55, 56, 57, 58, 59, 60, 61, 62, 63, 64, 65, 66, 67, 68, 69, 70, 71, 72, 73, 74, 75, 76, 77, 78, 79, 80, 81, 82, 83, 84, 85, 86, 87, 88, 89, 90, 91, 92, 93, 94, 95, 96, 97, 98, 99, 100, 101, 102, 103, 104, 105, 106, 107, 108, 109, 110, 111, 112, 113, 114, 115, 116, 117, 118, 119, 120, 121, 122, 123, 124, 125, 126, 127, 128, 129, 130, 131, 132, 133, 134, 135, 136, 137, 138, 139, 140, 141, 142, 143, 144, 145, 146, 147, 148, 149, 150, 151, 152, 153, 154, 155, 156, 157, 158, 159, 160, 161, 162, 163, 164, 165, 166, 167, 168, 169, 170, 171, 172, 173, 174, 175, 176, 177, 178, 179, 180, 181, 182, 183, 184, 185, 186, 187, 188, 189, 190, 191, 192, 193, 194, 195, 196, 197, 198, 199, 200, 201, 202, 203, 204, 205, 206, 207, 208, 209, 210, 211, 212, 213, 214, 215, 216, 217, 218, 219, 220, 221, 222, 223, 224, 225, 226, 227, 228, 229, 230, 231, 232, 233, 234, 235, 236, 237, 238, 239, 240, 241, 242, 243, 244, 245, 246, 247, 248, 249, 250, 251, 252, 253, 254, 255, 256, 257, 258, 259, 260, 261, 262, 263, 264, 265, 266, 267, 268, 269, 270, 271, 272, 273, 274, 275, 276, 277, 278, 279, 280, 281, 282, 283, 284, 285, 286, 287, 288, 289, 290, 291, 292, 293, 294, 295, 296, 297, 298, 299, 300, 301, 302, 303, 304, 305, 306, 307, 308, 309, 310, 311, 312, 313, 314, 315, 316, 317, 318, 319, 320, 321, 322, 323, 324, 325, 326, 327, 328, 329, 330, 331, 332, 333, 334, 335, 336, 337, 338, 339, 340, 341, 342, 343, 344, 345, 346, 347, 348, 349, 350, 351, 352, 353, 354, 355, 356, 357, 358, 359, 360, 361, 362, 363, 364, 365, 366, 367, 368, 369, 370, 371, 372, 373, 374, 375, 376, 377, 378, 379, 380, 381, 382, 383, 384, 385, 386, 387, 388, 389, 390, 391, 392, 393, 394, 395, 396, 397, 398, 399, 400, 401, 402, 403, 404, 405, 406, 407, 408, 409, 410, 411, 412, 413, 414, 415, 416, 417, 418, 419, 420, 421, 422, 423, 424, 425, 426, 427, 428, 429, 430, 431, 432, 433, 434, 435, 436, 437, 438, 439, 440, 441, 442, 443, 444, 445, 446, 447, 448, 449, 450, 451, 452, 453, 454, 455, 456, 457, 458, 459, 460, 461, 462, 463, 464, 465, 466, 467, 468, 469, 470, 471, 472, 473, 474, 475, 476, 477, 478, 479, 480, 481, 482, 483, 484, 485, 486, 487, 488, 489, 490, 491, 492, 493, 494, 495, 496, 497, 498, 499, 500, 501, 502, 503, 504, 505, 506, 507, 508, 509, 510, 511, 512, 513, 514, 515, 516, 517, 518, 519, 520, 521, 522, 523, 524, 525, 526, 527, 528, 529, 530, 531, 532, 533, 534, 535, 536, 537, 538, 539, 540, 541, 542, 543, 544, 545, 546, 547, 548, 549, 550, 551, 552, 553, 554, 555, 556, 557, 558, 559, 560, 561, 562, 563, 564, 565, 566, 567, 568, 569, 570, 571, 572, 573, 574, 575, 576, 577, 578, 579, 580, 581, 582, 583, 584, 585, 586, 587, 588, 589, 590, 591, 592, 593, 594, 595, 596, 597, 598, 599, 600, 601, 602, 603, 604, 605, 606, 607, 608, 609, 610, 611, 612, 613, 614, 615, 616, 617, 618, 619, 620, 621, 622, 623, 624, 625, 626, 627, 628, 629, 630, 631, 632, 633, 634, 635, 636, 637, 638, 639, 640, 641, 642, 643, 644, 645, 646, 647, 648, 649, 650, 651, 652, 653, 654, 655, 656, 657, 658, 659, 660, 661, 662, 663, 664, 665, 666, 667, 668, 669, 670, 671, 672, 673, 674, 675, 676, 677, 678, 679, 680, 681, 682, 683, 684, 685, 686, 687, 688, 689, 690, 691, 692, 693, 694, 695, 696, 697, 698, 699, 700, 701, 702, 703, 704, 705, 706, 707, 708, 709, 710, 711, 712, 713, 714, 715, 716, 717, 718, 719, 720, 721, 722, 723, 724, 725, 726, 727, 728, 729, 730, 731, 732, 733, 734, 735, 736, 737, 738, 739, 740, 741, 742, 743, 744, 745, 746, 747, 748, 749, 750, 751, 752, 753, 754, 755, 756, 757, 758, 759, 760, 761, 762, 763, 764, 765, 766, 767, 768, 769, 770, 771, 772, 773, 774, 775, 776, 777, 778, 779, 780, 781, 782, 783, 784, 785, 786, 787, 788, 789, 790, 791, 792, 793, 794, 795, 796, 797, 798, 799, 800, 801, 802, 803, 804, 805, 806, 807, 808, 809, 810, 811, 812, 813, 814, 815, 816, 817, 818, 819, 820, 821, 822, 823, 824, 825, 826, 827, 828, 829, 830, 831, 832, 833, 834, 835, 836, 837, 838, 839, 840, 841, 842, 843, 844, 845, 846, 847, 848, 849, 850, 851, 852, 853, 854, 855, 856, 857, 858, 859, 860, 861, 862, 863, 864, 865, 866, 867, 868, 869, 870, 871, 872, 873, 874, 875, 876, 877, 878, 879, 880, 881, 882, 883, 884, 885, 886, 887, 888, 889, 890, 891, 892, 893, 894, 895, 896, 897, 898, 899, 900, 901, 902, 903, 904, 905, 906, 907, 908, 909, 910, 911, 912, 913, 914, 915, 916, 917, 918, 919, 920, 921, 922, 923, 924, 925, 926, 927, 928, 929, 930, 931, 932, 933, 934, 935, 936, 937, 938, 939, 940, 941, 942, 943, 944, 945, 946, 947, 948, 949, 950, 951, 952, 953, 954, 955, 956, 957, 958, 959, 960, 961, 962, 963, 964, 965, 966, 967, 968, 969, 970, 971, 972, 973, 974, 975, 976, 977, 978, 979, 980, 981, 982, 983, 984, 985, 986, 987, 988, 989, 990, 991, 992, 993, 994, 995, 996, 997, 998, 999, 1000.