



नांदेड वाघाला शहर महानगरपालिका, नांदेड

◆ कराची पावती ◆

(केवळ सालसन २०२३-२४ करिता वैध)

बुक नं. :

313

पावती नं. :

35

मालमत्ता क्र. 4-5-355 पिन क्र. 4040401098

बिल क्र. _____ मागणी नोंदवहीतील क्र. राशिपत्र प्रगामि

श्री विजयलुमार व्यंकट मधुवन
यांचे कडून सन 2024 मध्ये

मधील कालावधीची पुढील कराची रक्कम रु. 4921

अक्षरी रूपये चार हजार नव्वीस एकाश रुपये प्राप्त झाले.

अ.क्र.	कराचे नांव	वसूल रक्कम										
		रु.	थकबाकी	प.	रु.	चालू	प.	रु.	एकूण	प.		
१.	सामान्य कर					2135					2135	
२.	मलप्रवाह सुविधा कर					600					600	
३.	साफ सफाई कर					147					147	
४.	राज्य शिक्षण कर					442					442	
५.	वृक्ष उपकर					54					54	
६.	मनपा शिक्षण कर					147					147	
७.	रो.ह.यो.उपकर					-					-	
८.	पथ कर					147					147	
९.	जल लाभ कर					221					221	
१०.	जलनिस्सारण कर					221					221	
११.	अग्निशमन कर					197					197	
१२.	विशेष मालमत्ता कर					427					427	
१३.	महाराष्ट्र इमारत कर											
१४.	सामान्य पाणी पट्टी											
१५.	थकबाकीवर शास्ती											
१६.	अनाधिकृत बांधकाम शास्ती											
१७.	अकृषिक कर					183					183	
१८.	इतर कर											
	एकूण					4921					4921	

दिनांक : 31/12/23

सुचना: १) नळाला तोट्या बसवा - पाण्याचा अपव्यव टाळा.

२) जलपूर्णभरण करा - मालमत्ता करात सवलत मिळवा.

३) आपला कर नियमित भरा - शास्ती व मनस्ताप टाळा

वसूलीकार

सहा.आयुक्त

9423440783

पंचविश हजार रुपये च द 13-11-1980 हे दिनांक
को विजयकर पिला व्यक्ती मनाज वय 31 वर्ष (लिहून
वंध व्यापार रा नोदड जुना गांढा नोदड व्यापार

को - चंद्रकांत पिला करवा गंचवार वय 37 वर्ष (लिहून
वंध व्यापार रा कंधार ता कंधार जि नोदड रणार
करण विक्री पत्र लिहून देता को गांढा

मालकी व ता व्याताळ गांढाम लुकडी व पर लुकडी नोदड
ता व जि नोदड नगर पालिका नोदड पका माहेल जुना

गांढा यथोक्त टिन शड गांढाम ज्यांचा नगर पालिका
नेबर 4-5-20 म आहे यदरा गांढाम नोदड नगर पालिकेच्या

इच्छे आहे ज्यांचा लांबी पूर्व पाश्चिम 13 म (13-10 म) व
रुंदी दक्षिण उत्तर 16 फूट (11-55) आहे ज्यांचा पत शिमा

पूर्वस को रण गंचवार यांचे गांढाम पाश्चिमेस राकरा
रस्ता दक्षिणेस या इंदुमती महाजन यांचे वर उत्तरेस

को रामजबाड यांचे वर या पुराण पत शिमाच्या
गांढाम गांढाम वक्रशाळा दाखविल्या पुराण माल रस्ता

को आगोच्या इगोळ गांढाम एकूण किंमती 25000 रु.)
को पंचविश हजार रुपये मध्य कायमची विक्री

को आहे यदरा किंमती पका 5000 रु। यदरा यांचे
हजार रुपये या पूर्वीय माल खरदार यांचे कडून

नगदी जसूल इगळ आहेत व बाकी रकम 20000 रु।
आपले पंच हजार रुपये जोमान या र आहेव

यांचे यदरा नगरी घेतले जातील या पुराण पुण
रकम वसुली इगळ आहे रकम वसुली बदल माल

कोहीय आपले येहाला नाही या पूर्वीय यदरा गांढामावर
खरदार यांचा मालकी लावा हो करण दिले आहे

खरदार हा यदरा गांढामाचा वंश परम परगत उपभोग
पुत्र शंका असूवा कोणत्या कोणत्या हे प्रकार हस्तांतर
कार करणाऱ्या पुणे अधिकार या विक्री पत्रा अखार
कोना यास इगळ आहे यदरा गांढाम या पूर्वी कोठ
गहाज असूवा विक्री केलेले नाही किंवा त्यावर
कृत्यांच्या प्रकारचा मोडो नाही तसे कोही निदाम्यास
यांचे सर्व जबाबदारी गांढा वर द्या यदरा गांढाम
या मालकी लावता गांढा मात्र खरदार याथवा
वारस कोही अधिकार द्याणेत तर यांचे रकम
जबाबदारी मोडो वर असे यदरा गांढामाचा मालकी



2/ 9800

शिवकुमार महाजन नाड

मजिरी खाग म. नाड

मजिरी काहा आतप शहोना नाहा सदरे गोदातांचा मजिरी
 नाड नगर पालिका कार्यालयाल अज देऊन खरदार
 यानु नाण करण देऊन नयला खरदार हा परमार
 अज देऊन उपाळ्या नाव. मालकीचा नाहि करल धरु
 शकता इतर व्यापारांच्या उतता याठा सदरा गोदातांचा
 कुल आहे सदरा गोदातांचा मजिरी सार खरदार नाड
 सोच काय जगत आहे खरदार मजिरी सार खरदार नाड
 सामन्या राजा शुभान लिहून दिम त खरदार अज
 कर्कर दि 13-11-80 द. वयला खा रा नाड वयला
 यास
 1) डी. V. G. Swami
 13/11/80
 (वहा जी खास)
 2) (वहा) ज्ञानावा
 चंद्रकांत पिला कुखा गंजवार
 स. कंधार ता कंधार जि
 नाड
 (वहा) पं. क. गंज

शिएल गाडडे ता. जि. नाडडे मोहल्ले २११ मोवा
 खाते ५५५५५५ म्यु. न. ५-५-२९५ काहे

विठ्ठल देवाळ - विठ्ठल देवाळ पिला व्यंजनी महल्लन रा. नाडडे

विठ्ठल देवाळ - ता. जि. नाडडे
 व्यंजनी पिला डेखा गंजवाळ रा डुधाल
 ता डुधाल जि नाडडे

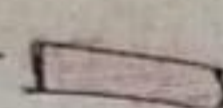
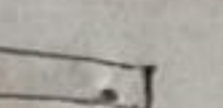
देग - 
 देग - 

उ
 ↑
 उमान उदधेय=२१

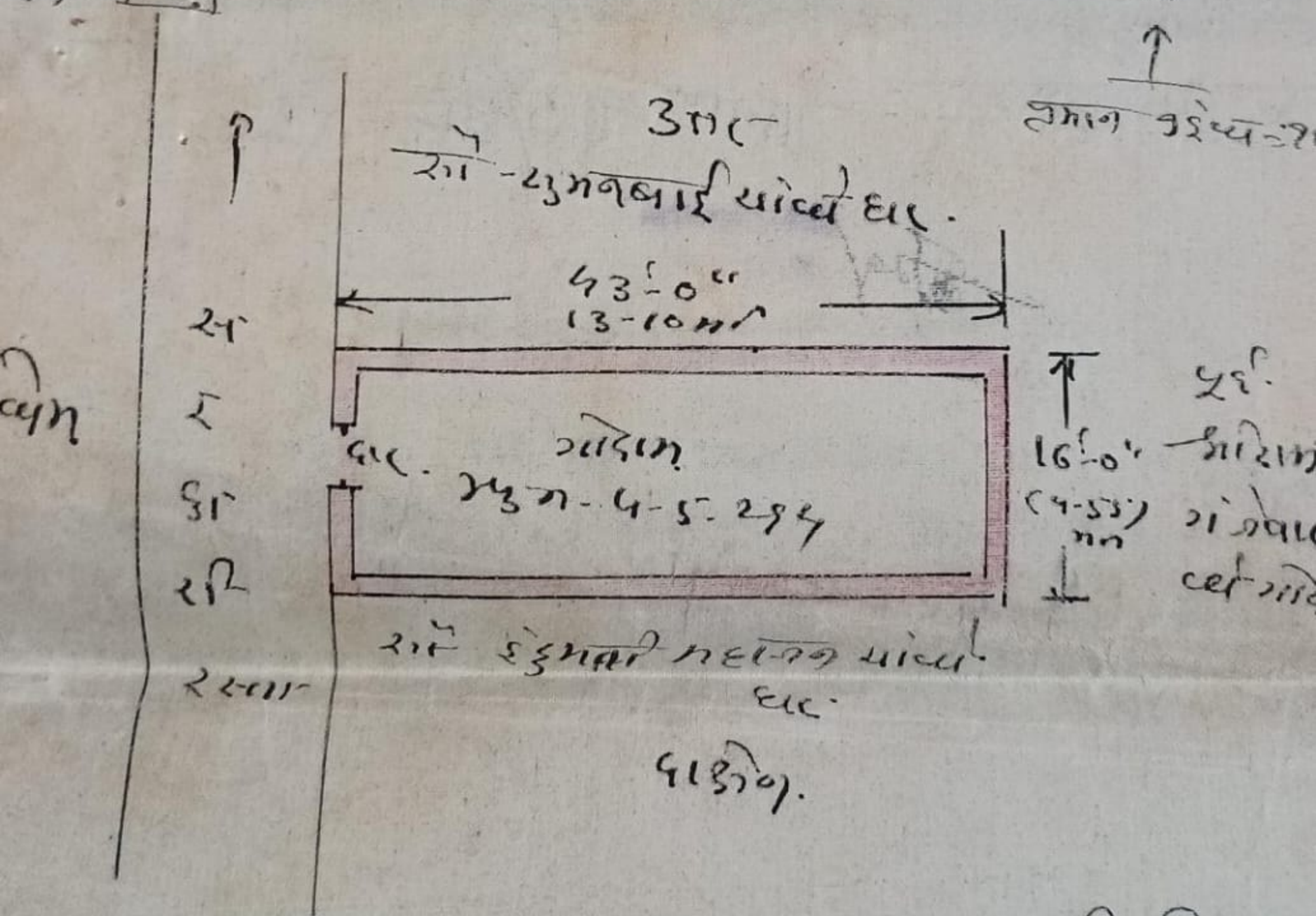

२१३७
 श्री. V. G. Swarni
 (शा. जि. २११११)
 श्री. नि. नाडडे

विठ्ठल देवाळ
 (शिएल) च. क. गंजवाळ

Sanctioned under
No. 56 dt. 11/11/81
J.No. 2241/81



By Chof
Nanded Municipal Council



ELEVATION.

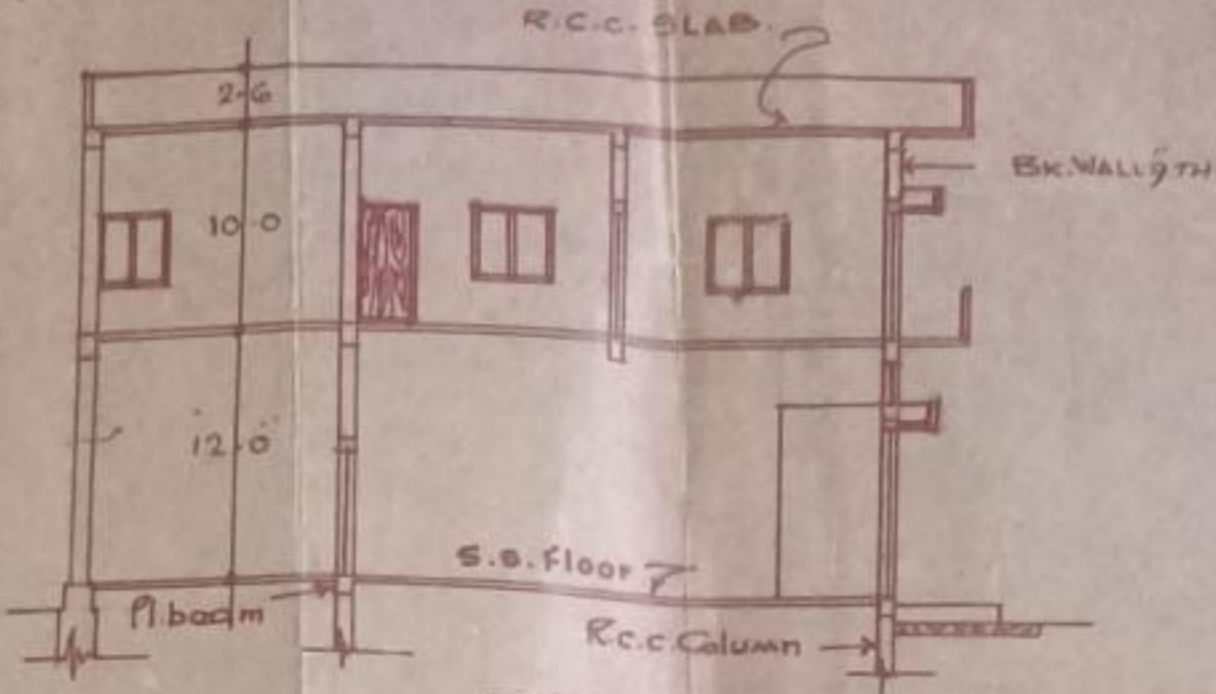

SECTION ON A.A.



SITE PLAN
Scale 1:100

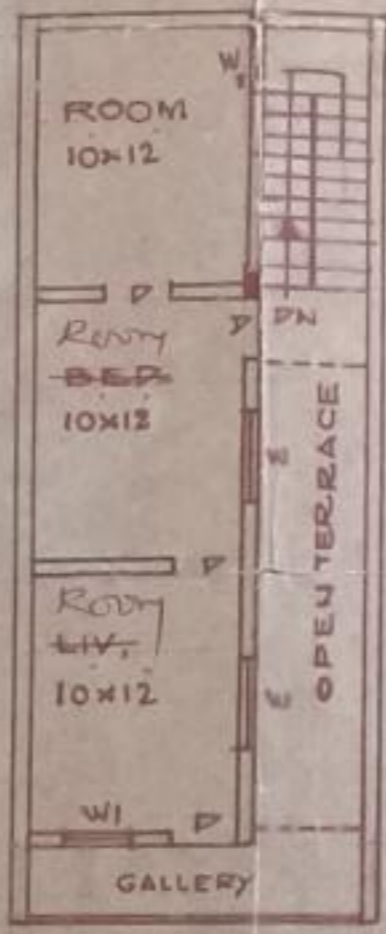

PROP. FIRST FLOOR.

SCHEDULE OF DOOR & WINDOWS.

DOOR.	D.	3.0x6.6
	D ₁	2.6x6.0
WINDOW	W	4.0x4.0
	W ₁	3.0x4.0
ROLLING SHUTTER R/S	R/S	8.0x8.0
	R/S ₁	7.0x8.0

AREA STATEMENT.

PLOT AREA.	688.00 sq. ft.
GROUND FLOOR.	608.00 "
PROP. FIRST FLOOR.	476.00 "

Recommended for approval
Subject to Conditions & amend-
ments Shown in Red

[Signature]
Town Planner
Nanded Municipal Council
Nanded.

EXISTING
PROPOSED

श्री विजय कुमार महजन
[Signature]
owner's signature.

PROPOSED ADDITIONS & ALTERATION to H.No. 4-5-294
21-22
BELONGS TO SHRI. VIJAYA KUMAR VENKATI MAHAJAN
AT HIMAYAT GUNJ NANDED.

SCALE -
1/8" TO 1.0"
date. 30.5.81.

[Signature]
planners combining
Nanded Municipal Council
NANDED.
ARCHITECTS & ENGINEERS
OPP. AYURVEDIC COLLEGE

Sanctioned under power
No. 36 dt. 10/6/82
S. No. 324/17/87/82

~~10/6/82~~

Dy. Chief Officer
Nanded Municipal Council
N A N D E D.

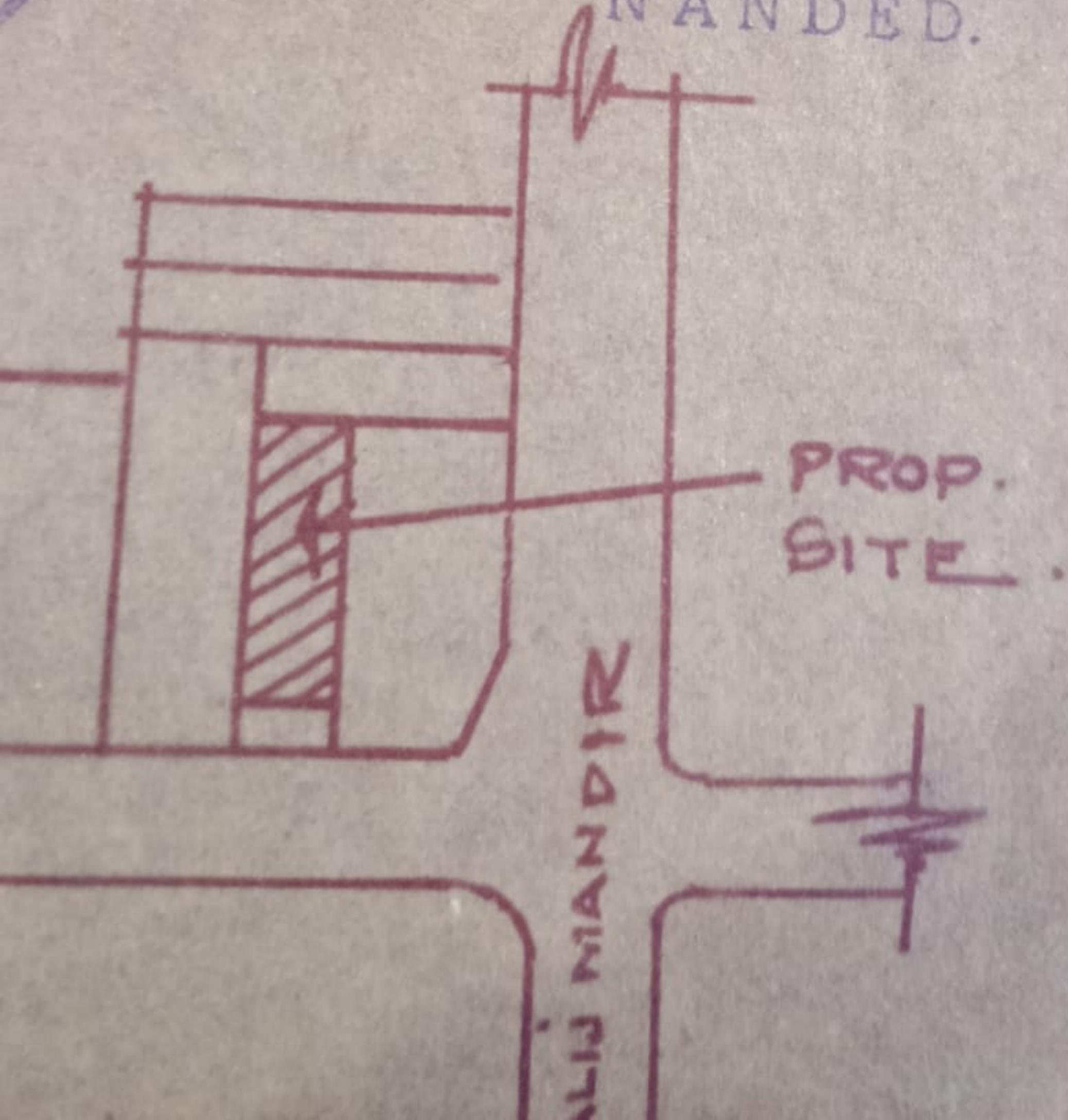

Sanctioned under power
No. 36 dt. 10/6/82
J. No. 324/17/77/82



10/6/82
Dy. Chief Officer
Nanded Municipal Corporation
NANDED.

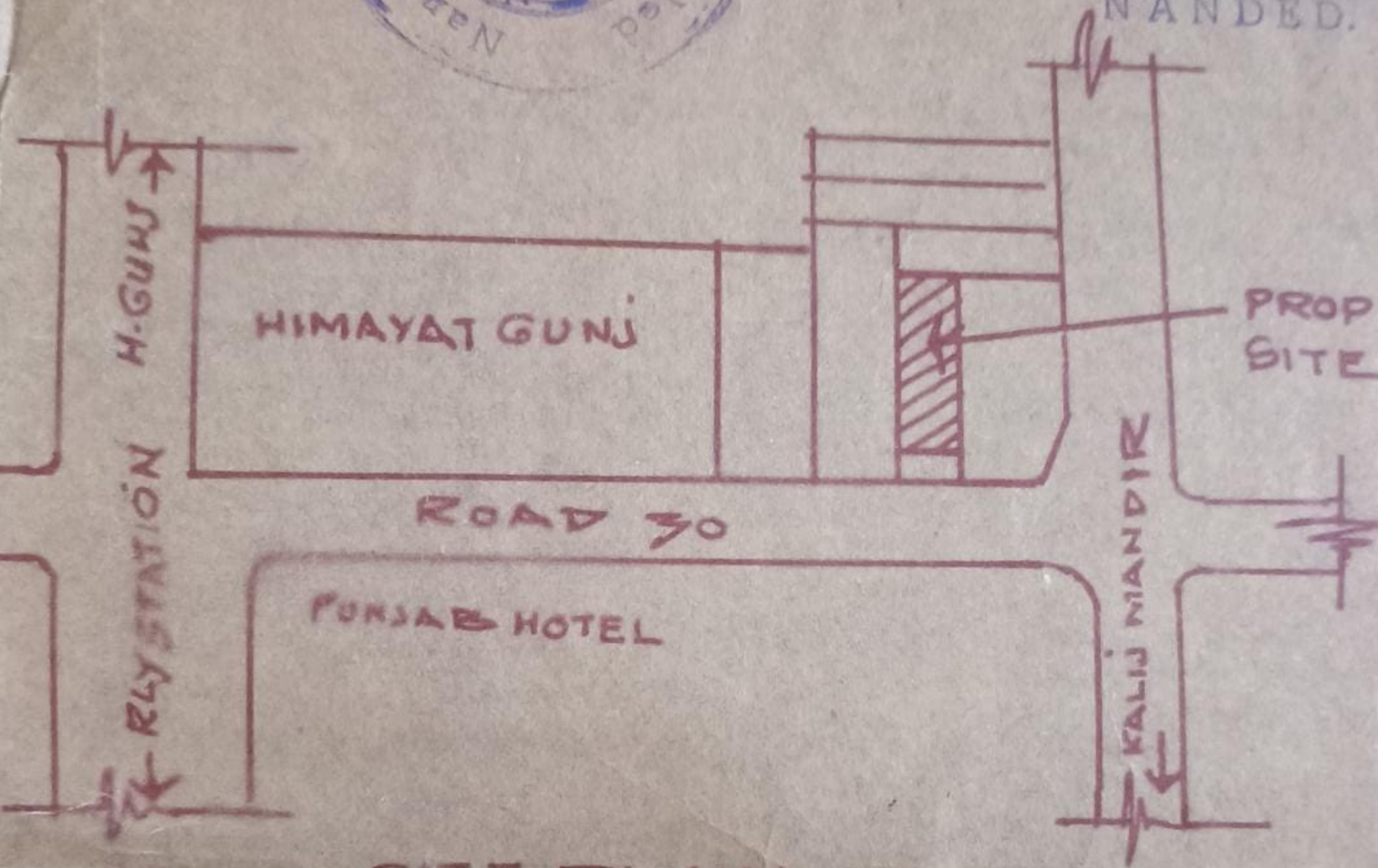

SITE PLAN

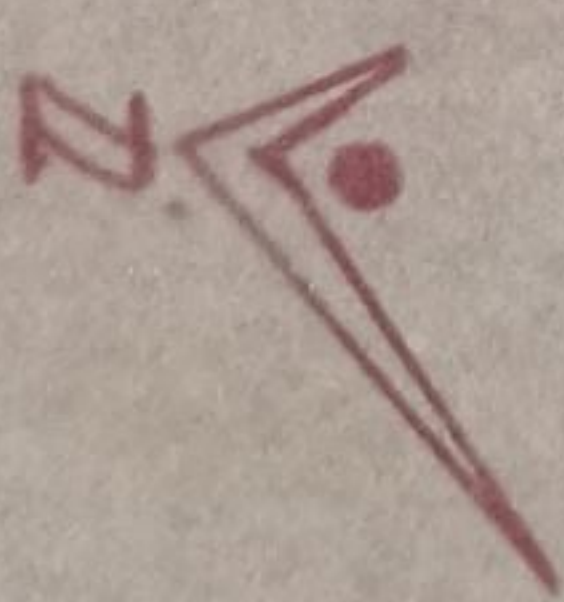

scale 1" = 100'