

न द न
 ५००९/१०००
 २००९

(१०५५)

भारत INDIA
 0034880
 24.12.01
 00042
 MAHARASHTRA
 24 DEC 2001

धनुषबाण ५५०९
 सन २००९ १३२५
 वरम्यान दुय्यम निबंधक
 नांदेड-१ कचरीत भाणून
 दिला

Baljit Kour

(एन.पी.विभुस)
 गुणवत्तम वस्तु निबंधक नांदेड-१
 नोंदणी की ४३६०-
 कोटी पत्ते (४) २०-
 छावणीत की १२२
 शंभे कीव २-
 हजरात की २-
 कलम २० (१) की २-
 वेमो की १
 टपाल की १
 एकूण की ४३९६-

दुय्यम निबंधक नांदेड-१

विभाग क्रमांक ३-१७-४ प्र. वी. मी. १२५०/-रु भाव

:= विक्रीखत := दुय्यम निबंधक नांदेड-१

विक्रीखत शहर नांदेड ता. जि. नांदेड, नांदेड वाघाळा महानगरपालीका
 हद्दीतील वस्ती असवुल्लाबाद [टिळकनगर हौसिंग सोसायटी] येथील
 शेत स. न. ३९ पैकी एक प्लॉट ज्याचा प्लॉट नंबर १८/सी. आहे. ज्याची
 बाजार भावाने किंमत ४,३६,०००/-चे आज दि. २४/१२/२००९ ई. रोजी.

श्री. गुणवत्तम पिता रावसाहेब कवळे वय २१ लिहुन
 धांदा व्यापार रा. वसंतनगर नांदेड ता. देणार
 जि. नांदेड.

✓ सौ. बलजीतकौर प्र. बक्षीसिंघ रामगढीया वय ५० लिहुन
 धांदा घरकाम रा. गुरुवदारा चौरस्ता नांदेड ता. देणार
 जि. नांदेड.

कारणो विक्रीखत लिहुन देते रेशा ये जि. जि साक्षात जाती व
 मालकी ताब्याचा प्लॉट जो हालील वर्णनाचा आहे तो तुम्हास आज
 रोजी कायमवा विक्री केलेला आहे.

Baljit Kour

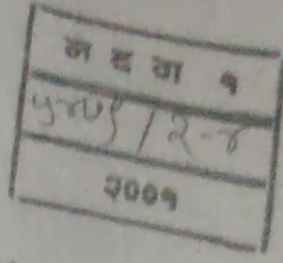

1211

सदरी प्लॉटचे वर्णन :-

तु. व पो. तु. नांदेड ता. जि. नांदेड शहर नांदेड, नांदेड बाधाळा महानगर पालीका हद्दीतील वस्ती असणुल्लाबाद [टिळकनगर हौसिंग सोसायटी] येथील शेत स. न. ३९ पैकी एक प्लॉट ज्याचा प्लॉट नंबर १८/सी. आहे. ज्याचा सि. स. नंबर ८४११ आहे. ज्याची लांबी पुर्वे-पश्चीम:- ८१ फुट म्हणजे २५-०० मीटर आहे. व रुंदी दक्षिण-ऊत्तर:- ४० फुट म्हणजे १२-१९ मीटर आहे. सोबतच्या नकाशात दर्शवल्याप्रमाणे प्लॉट ज्याची चतुर्दिशा पुर्वेस:- स. न. ३९ आहे. पश्चीमेस:- डॉ. व्ही. व्ही. कुलकर्णी यांचे घर आहे. दक्षिणेस:- ३० फुट रुंद रोड आहे. ऊत्तरेस:- श्री. चौधरी यांचे घर आहे. याप्रमाणे चतुर्दिशेच्या आतील भाग आंतरिक व बाह्य हक्कासह किंमत ४,२६,०००/- चार लाख षत्तीस हजार स्मर्यांमध्ये तुम्हास आज रोजी कायमचा विक्री केलेला आहे.

२] सदरी प्लॉटची किंमत ४,२६,०००/- चार लाख षत्तीस हजार स्मये मला यापुर्वीच नगदी वसुल झाले असुन खरेदीदार यांचा जाती व मालकी ताबाही सदरी प्लॉटवर कळून दिलेला आहे.

३] खरेदीदार वगैरे परम परागत सदरी प्लॉटचा अममोग छोऊ शकतो अथवा कोणास कोणत्याही प्रकारे हस्तान्तर वगैरे करण्याचा पूर्ण अधिकार सदरी विक्रीखता अधारे प्राप्त झाला आहे.

४] सदरी प्लॉट यापुर्वी कोठे गहाण अथवा विक्री केलेला नाही किंवा त्यावर कसल्याच प्रकारचा खाजगी अथवा सरकारी बोझा नाही व तसें कांही निघाल्यास त्याची पूर्ण जबाबदारी माझे वर राहिल.

५] सदरी प्लॉटच्या जाती व मालकी ताब्यात माझे भाऊ विरादर अथवा वारस कांही अडथळा निर्माण करतील तर त्याची पूर्ण जबाबदारी माझे वर राहिल.

६] सदरी प्लॉटचा फेरफार मि करून घेईन नसता खरेदीदार परगारे आपले नांव करून छोऊ शकतो.

७] सदरी प्लॉट मि माझे कौटुंबिक खर्चासाठी विक्री केलेला आहे.

८] सदरी प्लॉट श्री. दु. नि. का. नांदेड १ याचे हौसगातील आहे.

Baljit Kour

.३.

क ड म १
५४०९ / ३-४
२००९

1/3/11

नकारा:-

प्रमाण १: २६

ऊपर
चौधरी बाबू घर

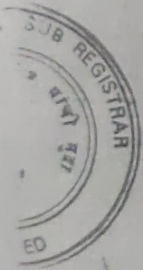
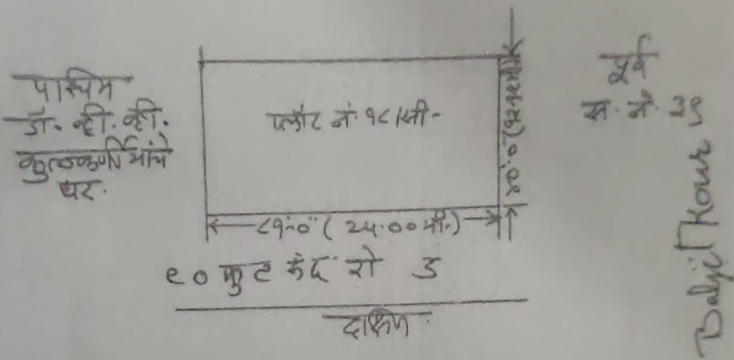

सबब हे विक्रीखत मि माझे राजी कुषीने व स्वःसंतोषाने लिहून दिलेले जाहे ते सही असे फक्त दि. २४/१२/२००९ ई. रोजी. द. lll
लिहून देणार

साक्षिदार:-
१, [Signature] सौ. बलजीतकौर भू. बलीसिंध रामगढीया रा.
गुडवारा चौरस्ता नादिड.

२, [Signature] Baljit Kour
जकीसीध - सारेकसिंध रामगढीया -
व्यापार वा - ०३ रुंदवा चौरस्ता नादिड

३, [Signature]
जलसिंध - विडववावावा विडववावा -
गोठकी स. गोठकी कु. गोठकी

स गोठकीसिंध - स गोठकीसिंध -

स. रविमिंध १५. स. लक्ष्मिनिंध ५
व्यापार - स. ०३ रुंदवा चौरस्ता नादिड

ज द न १
५४०५/२००८
२००९

सौ बलजीसहोदर पु. बक्षीसिंग
 सांगलीचा ५०, धारवाडा
 सा गुणवत्ता मोरस्ता

१) भविषीसिंग सहस्रीसिंगसांगलीचा
 धारवाडा गुणवत्ता मोरस्ता मोरस्ता
 पु. बक्षीसिंग विवाहाच्या रेणुपुस्तक
 नोंदणीसाठी सांगलीच्या नोंदणी

वस्तुऐवज करून देण्यात
 तयार करित पिव्या सताचा
 वस्तुऐवज करून देण्याचे
 कबूल करतात.

असे निवेदन करीत आहेत की हे,
 वस्तुऐवज करून देणाऱ्या उपरीनिर्दीष्ट
 इसमास व्यक्तीस ओळखतात व त्यांची
 ओळख पटवितात.

Baljit Kour

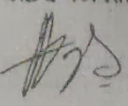
१) 

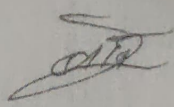
५) 

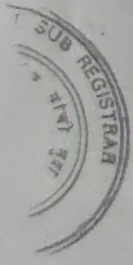

दिनांक २४ / १२ / २००८

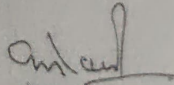

मुख्यालय मुंबई निबंधक
 नांदेड

पुस्तक क्रमांक १
 ज. क्र. ५४०५ वर नोंदणी
 दिनांक २४ / १२ / २००८

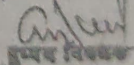
 उपस्थित निबंधक
 नांदेड-१





महाराष्ट्र शासन

मालमत्ता पत्रक

[महाराष्ट्र जमीन महसूल (माक, वधर व शहर पुष्पापक विभाग, १९६१ घटविल दिवस ७ नवुवा -६३]



तालुका/ज.पू.का. वध जवडीक भूमि जगिलेक, पवडेक

जिल्हा - पवडेक

शिर नंबर	फ्लॉट नंबर	क्षेत्र चौ.मी.	धारणाधिकार	मसजाला विडकवा आकारचीच विडक मालमत्ता व जवडीक जमि जवळक
३९/५०		२२००६.००		जेती

धारणाधिकार	—
धारणाधिकार प्रकार	म
धारणाधिकार क्षेत्र	शेती
धारणाधिकार	—
धारणाधिकार	—
धारणाधिकार	—

दिनांक	व्यवहार	खंड क्रमांक	नविन धारका(वा), पट्टेदार(ए) किंवा धार (इ)	संबंधितक
20/04/1985	टिळकनगर सह गृह निर्माण सोस्येचे प्रमाण पत्र अधारे फ्लॉट क्र.५५ ४४५.९ चौ.मी.	म	विजयलक्ष्मी चौधिन मुळे	सही- 20/04/1985 वि.नि.पु.ज. पवडेक
20/04/1985	टिळकनगर होसिंग सोस्येची प्रमाणपत्र दि. २९/०९/६९	म	एन. एन. सेतुरामन ४४५.९ चौ.मी	सही- 20/04/1985 वि.नि.पु.ज. पवडेक
20/04/1984	टिळकनगर होसिंग सोस्येची घाटय प्रमाणपत्र दि. १५/१२/८१	म	[श्री. गेह व्हांन काहोपी रवठोड ५ नं. ८३३८]	किरण क. ४०० प्रमाणे सही- 20/04/1985 वि.नि.पु.ज. पवडेक
27/12/1984	घाटय प्रमाण पत्र दि. १४/०९/७९. दु.ना. ८४३९ ४४५.९ चौ.मी. स्वाक्षरी DLN Numbered १०/०६/८५	म	[चंढकोट वैजयवराय वानपुरे ५ नं. ८३३८]	किरण क. ४०० प्रमाणे सही- 24/04/1985 वि.नि.पु.ज. पवडेक
20/02/1985	घाटय प्रमाण पत्र दि. २९/०९/६९ व ०९/०५/८४ क्षेत्र ४४५.९० दु.ना. ८४३६	म	श्रीमती. लाजवंदी रोशनलाल अशोककुमार रोशनलाल ४४५.९ चौ.मी	सही- 20/02/1985 वि.नि.पु.ज. पवडेक
09/04/1985	टिळकनगर होसिंग सोस्येची प्रमाणपत्र दि. २९/०९/६९	म	प्रमोद कुमार रावडिकराम भुसडा (४४५.९ चौ.मी.)	सही- 20/04/1985 वि.नि.पु.ज. पवडेक
08/04/1985	टिळकनगर होसिंग सोस्येची प्रमाणपत्र दि. २९/०९/६९.	म	मोहनराय चंकराम देशमुख (४४५.९ चौ.मी.)	सही- 20/04/1985 वि.नि.पु.ज. पवडेक
09/04/1985	टिळकनगर होसिंग सोस्येची प्रमाणपत्र दि. २९/०९/६९.	म	श्री. पुष्पाबाई चवोराव कुळकर्णी (४४५.९ चौ.मी.)	सही- 20/04/1985 वि.नि.पु.ज. पवडेक
24/04/1985	टिळकनगर सोस्येचे पत्र फ्लॉट क्र. १५५५ (२२२.० चौ.मी.)	म	श्री. रविचंद्र किरणराय कुळकर्णी	किरण क. ५३ प्रमाणे सही- 10/05/1985 वि.नि.पु.ज. पवडेक

<p>विशेष फेरफार खातेद्वारे नोंद - सह दु.नि. नांदेड १ यांचेकडील र.द.क. २००८/२०२२ दिनांक १७/०८/२०२२ अन्वये धारकाचे नावाची नोंद घेणेत आली.</p>	<p>सह दु.नि. नांदेड १ १७/०८/२०२२ ३०/११/२०२२</p>	<p>विशेष फेरफार खातेद्वारे नोंद - सह दु.नि. नांदेड १ यांचेकडील र.द.क. २००८/२०२२ अन्वये धारकाचे नावाची नोंद घेणेत आली.</p>	<p>विशेष फेरफार खातेद्वारे नोंद - सह दु.नि. नांदेड १ यांचेकडील र.द.क. २००८/२०२२ अन्वये धारकाचे नावाची नोंद घेणेत आली.</p>
<p>विशेष फेरफार खातेद्वारे नोंद - सह दु.नि. नांदेड १ यांचेकडील र.द.क. २००८/२०२२ अन्वये धारकाचे नावाची नोंद घेणेत आली.</p>	<p>सह दु.नि. नांदेड १ १७/०८/२०२२ ३०/११/२०२२</p>	<p>विशेष फेरफार खातेद्वारे नोंद - सह दु.नि. नांदेड १ यांचेकडील र.द.क. २००८/२०२२ अन्वये धारकाचे नावाची नोंद घेणेत आली.</p>	<p>विशेष फेरफार खातेद्वारे नोंद - सह दु.नि. नांदेड १ यांचेकडील र.द.क. २००८/२०२२ अन्वये धारकाचे नावाची नोंद घेणेत आली.</p>
<p>विशेष फेरफार खातेद्वारे नोंद - सह दु.नि. नांदेड ३ यांचेकडील र.द.क. २००८/२०२२ दिनांक १७/०८/२०२२ अन्वये धारकाचे नावाची नोंद घेणेत आली.</p>	<p>सह दु.नि. नांदेड ३ २७/०८/२०२२ १७/०८/२०२२</p>	<p>विशेष फेरफार खातेद्वारे नोंद - सह दु.नि. नांदेड ३ यांचेकडील र.द.क. २००८/२०२२ अन्वये धारकाचे नावाची नोंद घेणेत आली.</p>	<p>विशेष फेरफार खातेद्वारे नोंद - सह दु.नि. नांदेड ३ यांचेकडील र.द.क. २००८/२०२२ अन्वये धारकाचे नावाची नोंद घेणेत आली.</p>
<p>विशेष फेरफार खातेद्वारे नोंद - सह दु.नि. नांदेड २ यांचेकडील र.द.क. १८६४/२०१९ दिनांक २२/०३/२०१९ अन्वये धारकाचे नावाची नोंद घेणेत आली.</p>	<p>सह दु.नि. नांदेड २ १८६४/२०१९ २३/०३/२०१९</p>	<p>विशेष फेरफार खातेद्वारे नोंद - सह दु.नि. नांदेड २ यांचेकडील र.द.क. १८६४/२०१९ अन्वये धारकाचे नावाची नोंद घेणेत आली.</p>	<p>विशेष फेरफार खातेद्वारे नोंद - सह दु.नि. नांदेड २ यांचेकडील र.द.क. १८६४/२०१९ अन्वये धारकाचे नावाची नोंद घेणेत आली.</p>

डिजिटल स्वाक्षरी घेण्यासाठी कृपया खालील URL वर जाऊन लॉगिन करा. <https://digitalsatbara.mahabhumi.gov.in/DSLR/Login/VerifyPropertyCard>

डिजिटल स्वाक्षरी घेण्यासाठी कृपया खालील URL वर जाऊन लॉगिन करा. <https://digitalsatbara.mahabhumi.gov.in/DSLR/Login/VerifyPropertyCard>

डिजिटल स्वाक्षरी घेण्यासाठी कृपया खालील URL वर जाऊन लॉगिन करा. <https://digitalsatbara.mahabhumi.gov.in/DSLR/Login/VerifyPropertyCard>

