

Plan Showing Revised Drawing Of
M/s. MAIN INDUSTRIES (INDIA) LTD.
 On S No. 485/2, 485/3, 485/4, 485/5, 486/1,
 486/2, 495, 496, 497, 498, 499, 501,
 502/1, 502/2,
 At vill - Khedon, Tal - Anjar, Dist - Kutch

NOTES:-

- ALL DIMENSIONS ARE IN METERS
- ALL DIMENSIONS ARE TO BE EXTERIOR
- ALL DIMENSIONS ARE TO BE EXTERIOR UNLESS SPECIFIED OTHERWISE
- ALL DIMENSIONS ARE TO BE EXTERIOR UNLESS SPECIFIED OTHERWISE

COLOUR CODE :-

- FACTORY BUILDINGS SHOWN IN BLACK LINE
- TO BE APPROVED BY THE CONCERNED AUTHORITY
- ALL DIMENSIONS ARE TO BE EXTERIOR UNLESS SPECIFIED OTHERWISE

AREA TABLE

S.R.	DISCUSSION	SIZE	TOTAL
1		1.75 X 4.25	0.74
2		15.84 X 10.00	158.40
3		15.84 X 10.00	158.40
4		15.84 X 10.00	158.40
5		15.84 X 10.00	158.40
6		30.00 X 6.00	180.00
7		30.00 X 6.00	180.00
8		30.00 X 6.00	180.00
9		30.00 X 6.00	180.00
10		15.84 X 10.00	158.40
11		15.84 X 10.00	158.40
12		15.84 X 10.00	158.40
13		15.84 X 10.00	158.40
14		15.84 X 10.00	158.40
15		15.84 X 10.00	158.40
16		15.84 X 10.00	158.40
17		15.84 X 10.00	158.40
18		15.84 X 10.00	158.40
19		15.84 X 10.00	158.40
20		15.84 X 10.00	158.40
21		15.84 X 10.00	158.40
22		15.84 X 10.00	158.40
23		15.84 X 10.00	158.40
24		15.84 X 10.00	158.40
25		15.84 X 10.00	158.40
26		15.84 X 10.00	158.40
27		15.84 X 10.00	158.40
28		15.84 X 10.00	158.40
29		15.84 X 10.00	158.40
30		15.84 X 10.00	158.40
31		15.84 X 10.00	158.40
32		15.84 X 10.00	158.40
33		15.84 X 10.00	158.40
34		15.84 X 10.00	158.40
35		15.84 X 10.00	158.40
36		15.84 X 10.00	158.40
37		15.84 X 10.00	158.40
38		15.84 X 10.00	158.40
39		15.84 X 10.00	158.40
40		15.84 X 10.00	158.40
41		15.84 X 10.00	158.40
42		15.84 X 10.00	158.40
43		15.84 X 10.00	158.40
44		15.84 X 10.00	158.40
45		15.84 X 10.00	158.40
46		15.84 X 10.00	158.40
47		15.84 X 10.00	158.40
48		15.84 X 10.00	158.40
49		15.84 X 10.00	158.40
50		15.84 X 10.00	158.40
51		15.84 X 10.00	158.40
52		15.84 X 10.00	158.40
53		15.84 X 10.00	158.40
54		15.84 X 10.00	158.40
55		15.84 X 10.00	158.40
56		15.84 X 10.00	158.40
57		15.84 X 10.00	158.40
58		15.84 X 10.00	158.40
59		15.84 X 10.00	158.40
60		15.84 X 10.00	158.40
61		15.84 X 10.00	158.40
62		15.84 X 10.00	158.40
63		15.84 X 10.00	158.40
64		15.84 X 10.00	158.40
65		15.84 X 10.00	158.40
66		15.84 X 10.00	158.40
67		15.84 X 10.00	158.40
68		15.84 X 10.00	158.40
69		15.84 X 10.00	158.40
70		15.84 X 10.00	158.40
71		15.84 X 10.00	158.40
72		15.84 X 10.00	158.40
73		15.84 X 10.00	158.40
74		15.84 X 10.00	158.40
75		15.84 X 10.00	158.40
76		15.84 X 10.00	158.40
77		15.84 X 10.00	158.40
78		15.84 X 10.00	158.40
79		15.84 X 10.00	158.40
80		15.84 X 10.00	158.40
81		15.84 X 10.00	158.40
82		15.84 X 10.00	158.40
83		15.84 X 10.00	158.40
84		15.84 X 10.00	158.40
85		15.84 X 10.00	158.40
86		15.84 X 10.00	158.40
87		15.84 X 10.00	158.40
88		15.84 X 10.00	158.40
89		15.84 X 10.00	158.40
90		15.84 X 10.00	158.40
91		15.84 X 10.00	158.40
92		15.84 X 10.00	158.40
93		15.84 X 10.00	158.40
94		15.84 X 10.00	158.40
95		15.84 X 10.00	158.40
96		15.84 X 10.00	158.40
97		15.84 X 10.00	158.40
98		15.84 X 10.00	158.40
99		15.84 X 10.00	158.40
100		15.84 X 10.00	158.40
TOTAL			31680.00

CONSULTANT:-

CONCEPT / APPLICANT / PARTNER SIGNATURE WITH STAMP
 For Main Industries (I) Ltd.
 Director

M/s. MAIN INDUSTRIES (INDIA) LTD.

APPROVED BY:-

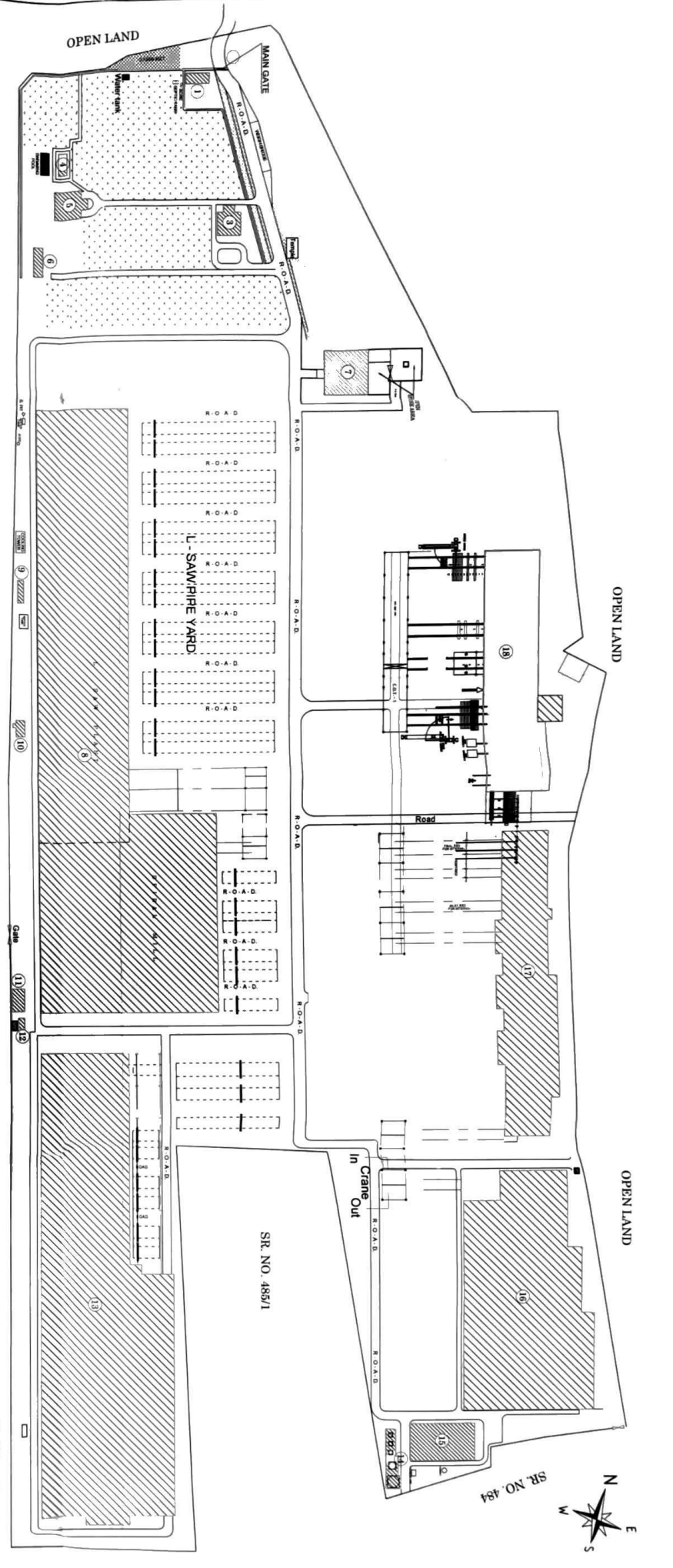
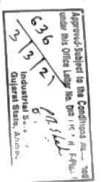

BLOCK PLAN SCALE:- 1:1500

S.R. NO. 494

S.R. NO. 493

S.R. NO. 4871

S.R. NO. 4872

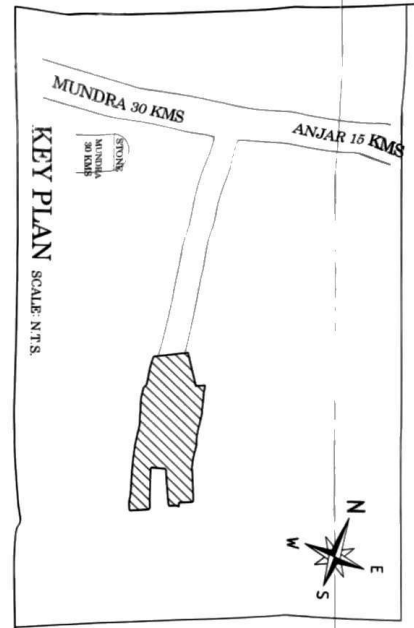

KEY PLAN SCALE: N.T.S.

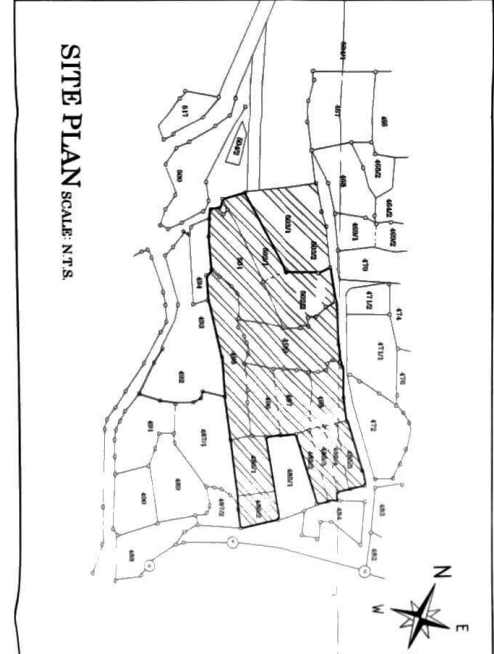

SITE PLAN SCALE: N.T.S.

SITE PLAN

SCALE: N.T.S.

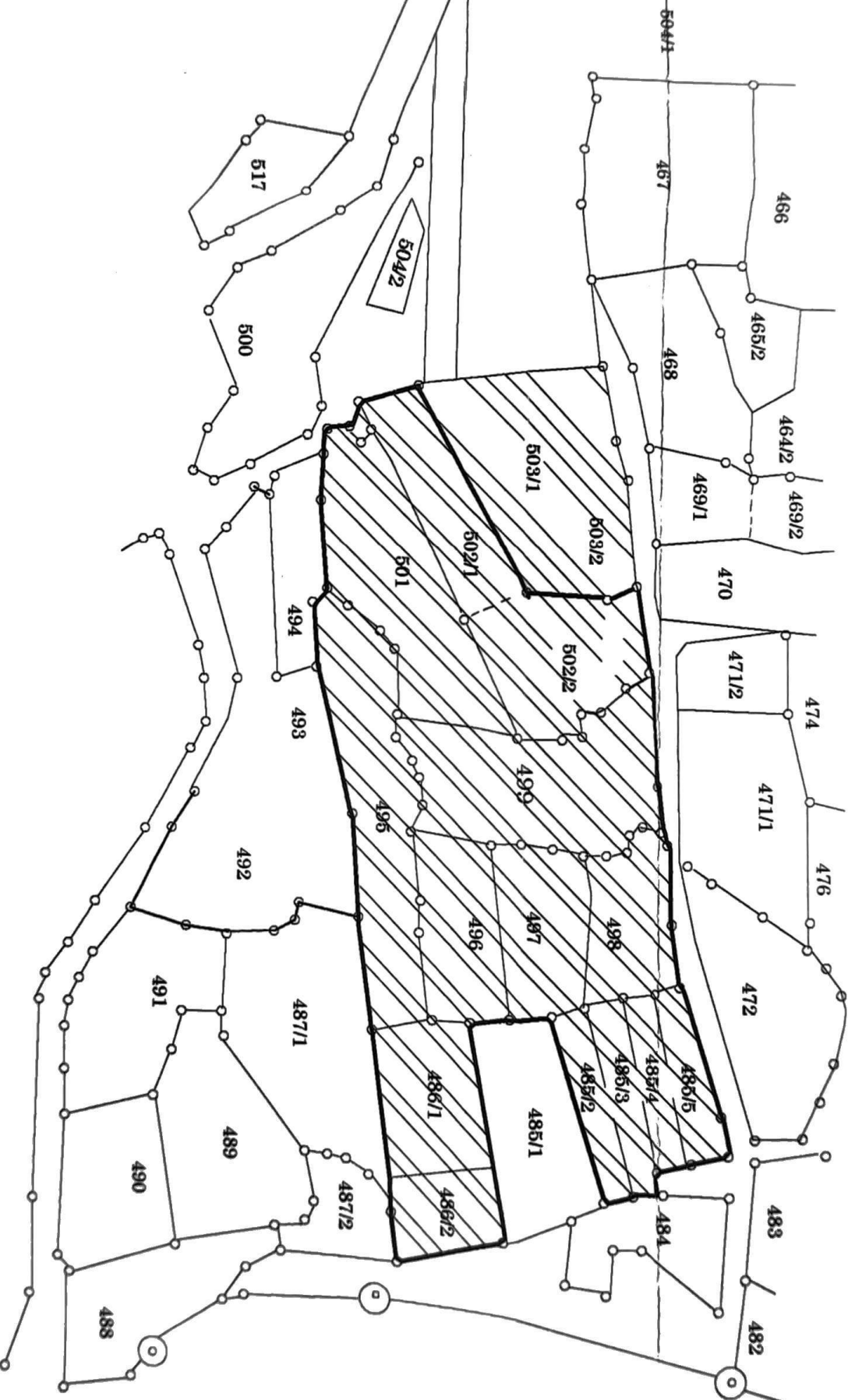

MUNDRA 30 KMS

AN.

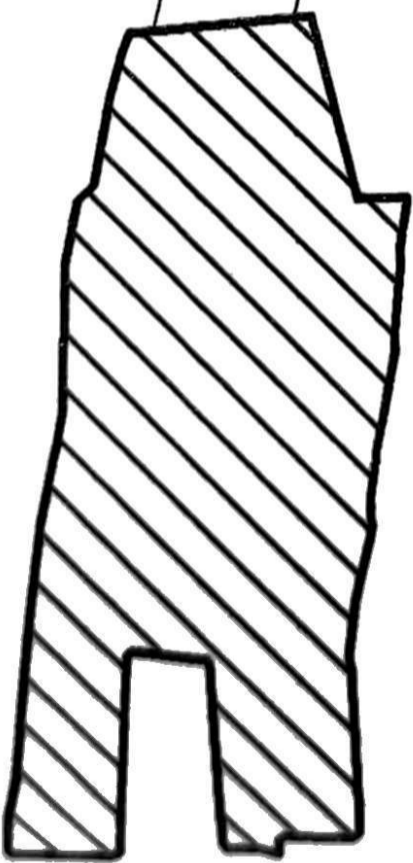
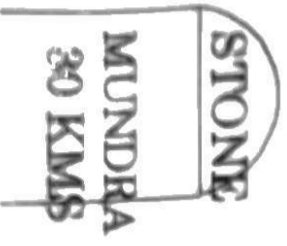

KEY PLAN

SCALE: N.T.S.

OPEN LAND

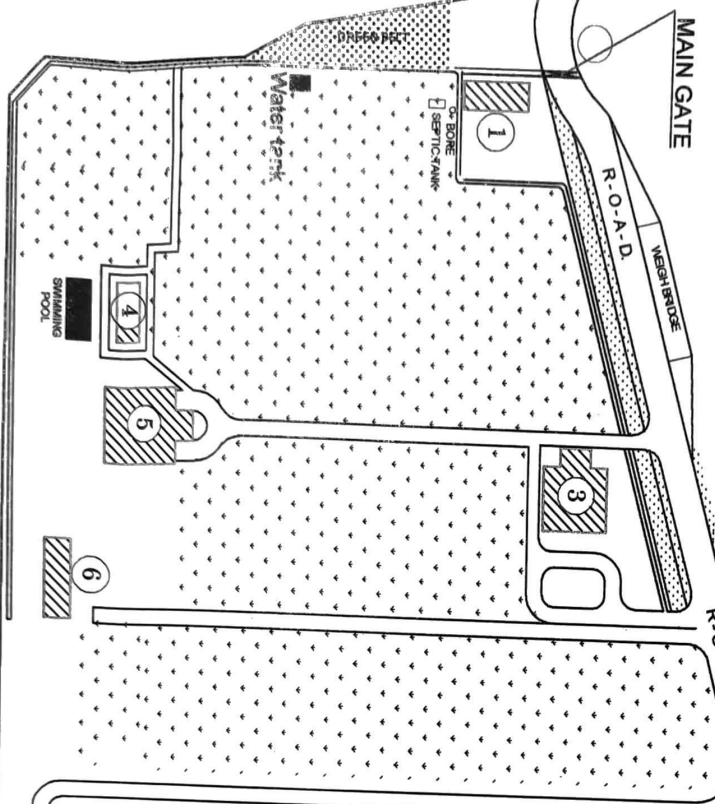

SR. NO. 494

BLOCK PLAN SCALE: ~ 1:1500

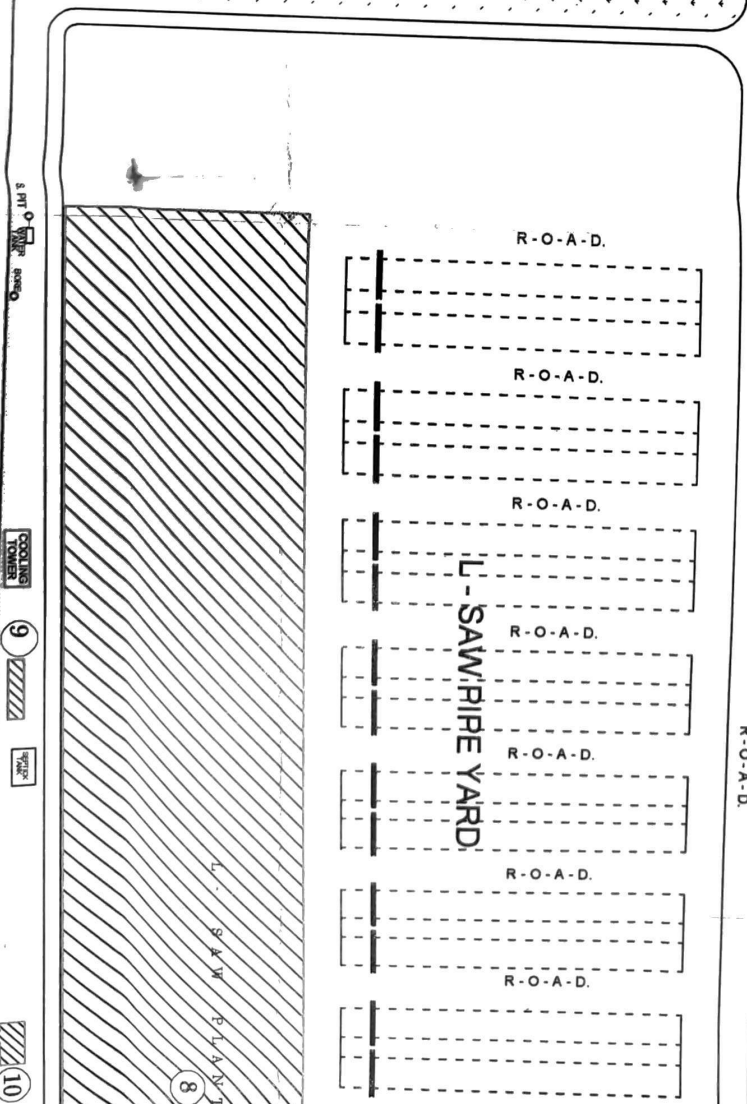

SR. NO. 493

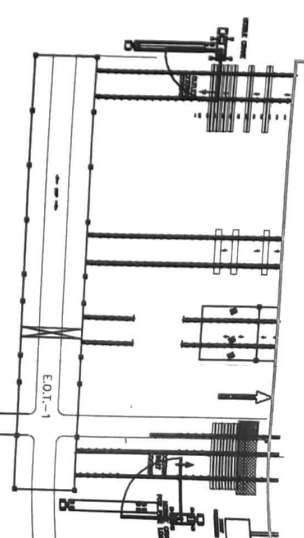

SR. NO. 493

COOLING TOWER

9

10

11

Gate

12

13

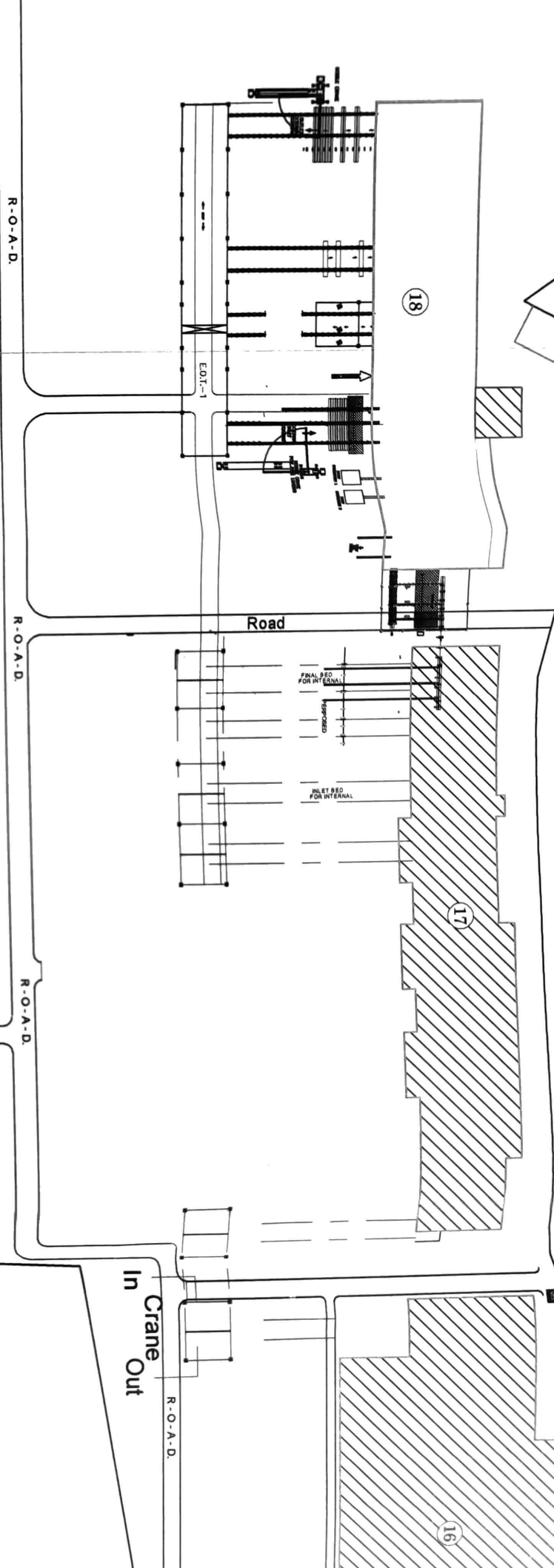
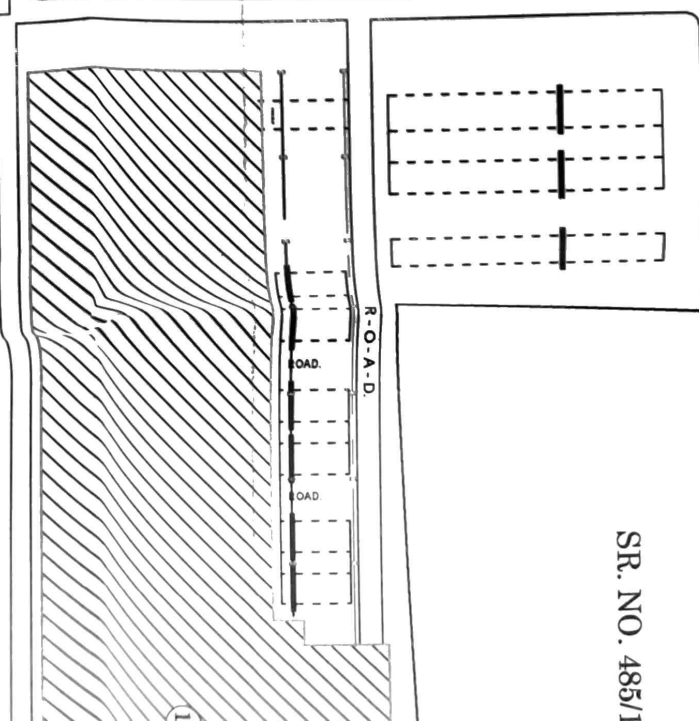
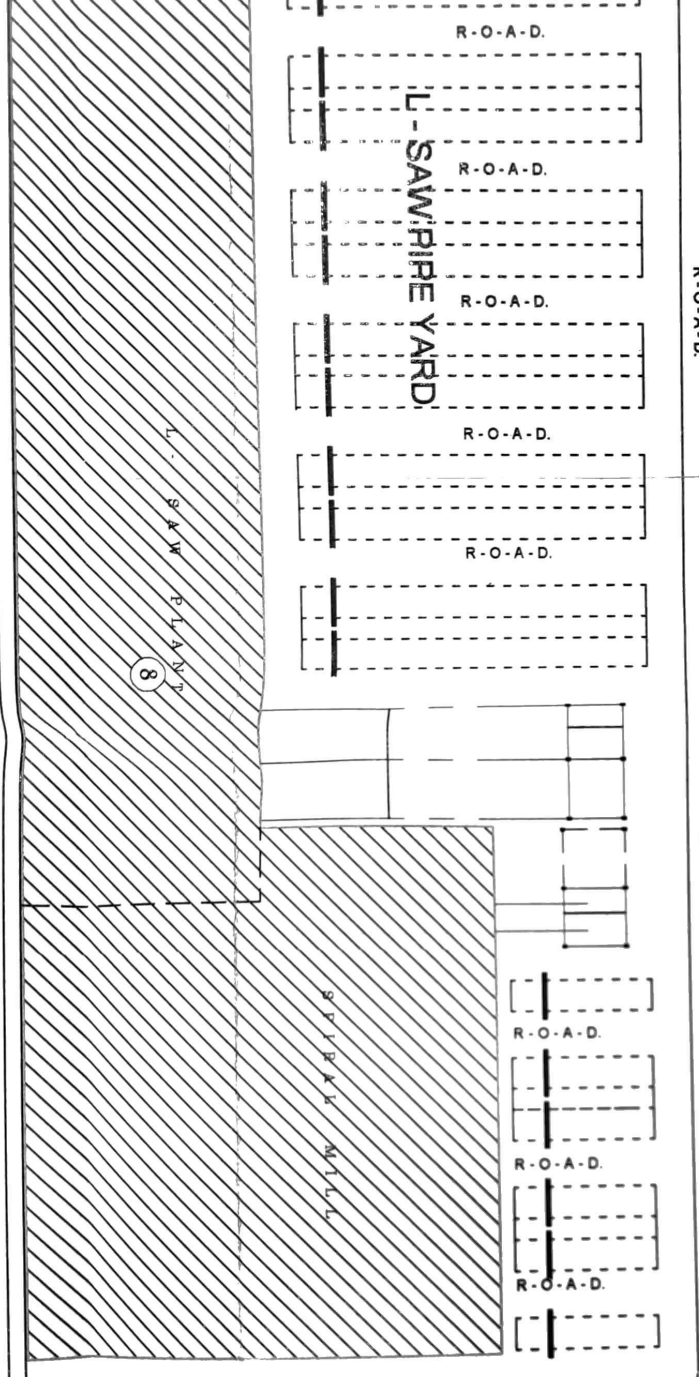

SR. NO. 48/1

SR. NO. 485/1

Plan Showing Revised Drawing Of
M/s. MAN INDUSTRIES (INDIA) LTD.
 On S.No. 485/2, 485/3, 485/4, 485/5, 486/1,
 486/2, 495, 496, 497, 498, 499, 501,
 502/1, 502/2,
 At vill:- Khedoi, Tal:- Anjar, Dist:- Kutch

NOTES:-

- # ALL DIMENSION ARE IN METER.
- # PREVIOUS APPROVED MAP NO. DIR/IS&H/F-PLAN/1225/2017
DATE: 04-08-2017

COLOUR CODE :-

- # FACTORY PREMISES SHOWN IN BLACK LINE
- # TO BE APPROVED STRUCTURE SHOWN IN RED
- # ALL READY APPROVED STRUCTURE SHOWN IN GREEN

AREA TABLE

S.R.	DESCRIPTION	SIZE	TOTAL
1.	SECURITY CABIN & TIME REGISTER	3.59 X 6.96	40.29
	SECURITY CABIN & TIME REGISTER	5.79 X 6.96	40.29
2.	ADM BUILDING - GF	15.94 X 19.09	304.29
	ADM BUILDING - FF	15.94 X 19.09	304.29
3.	OFFICE BUILDING - GF	15.94 X 15.94	254.08
	OFFICE BUILDING - FF	15.94 X 15.94	254.08
4.	STORE	15.00 X 6.00	90.00
5.	GUEST HOUSE - GF	21.95 X 18.69	410.24
	GUEST HOUSE - FF	21.95 X 18.69	410.24
6.	DISPENSARY	20.00 X 6.50	130.00
7.	STORE / H.R. BUILDING - GF	30.30 X 30.30	918.09
	STORE / H.R. BUILDING - FF	30.30 X 30.30	918.09
8.	L-SAW PIPE PLANT #1 & SPLICING	IRREGULAR	34354.26
9.	PARKING SHED	15.30 X 4.00	61.20
10.	NACE LAB	IRREGULAR	73.97
11.	WORK SHOP	15.60 X 8.75	136.50
12.	W.C. & URINAL BLOCK	7.30 X 4.30	31.39
13.	SPIRAL MILL - 8	IRREGULAR	24626.00
14.	TANK FARM	IRREGULAR	324.64
15.	STORAGE / SUB STATION	43.73 X 25.23	1103.30
16.	L-SAW PLANT - 2	IRREGULAR	12413.48
17.	COATING PLANT - 1	IRREGULAR	6799.76
18.	COATING PLANT - 2	IRREGULAR	7082.08

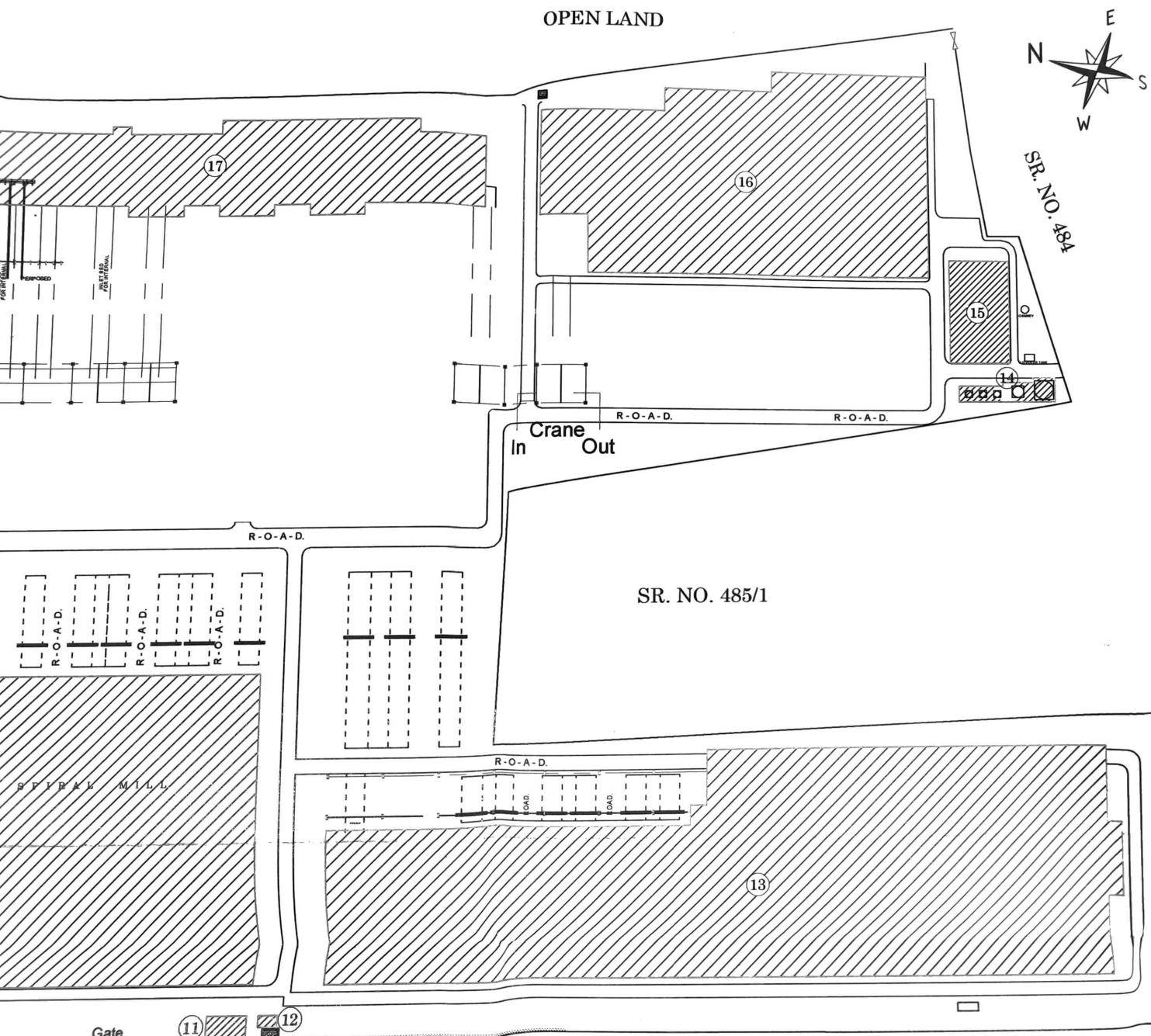

SR. NO. 487/1

SR. NO. 487/2

Plan Showing Revised Drawing Of
M/s. MAN INDUSTRIES (INDIA) LTD.
 On S.No. 485/2, 485/3, 485/4, 485/5, 486/1,
 486/2, 495, 496, 497, 498, 499, 501,
 502/1, 502/2,
 At vill:~ Khedoi, Tal:~ Anjar, Dist:~ Kutch

NOTES:~

- # ALL DIMENSION ARE IN METER.
- # PREVIOUS APPROVED MAP NO. DIR/IS&H/F-PLAN/1225/2017
DATE: 04-08-2017

COLOUR CODE :~

- # FACTORY PREMISES SHOWN IN BLACK LINE
- # TO BE APPROVED STRUCTURE SHOWN IN RED
- # ALL READY APPROVED STRUCTURE SHOWN IN GREEN

AREA TABLE

S.R.	DESCRIPTION	SIZE	TOTAL
1.	SECURITY CABIN & TIME OFFICE FF	5.79 X 6.96	40.29
	SECURITY CABIN & TIME OFFICE FF	5.79 X 6.96	40.29
2.	AMPHIBL... FF	15.94 X 19.09	304.29
	AMPHIBL... FF	15.94 X 19.09	304.29
3.	... FF	15.94 X 15.94	254.08
	... FF	15.94 X 15.94	254.08
4.	...	15.00 X 6.00	90.00
5.	... FF	21.95 X 18.69	410.24
	... FF	21.95 X 18.69	410.24
6.	DISPENSARY	20.00 X 6.50	130.00
7.	... BUILDING FF	30.30 X 30.30	918.09
	... BUILDING FF	30.30 X 30.30	918.09
8.	... PLANT - 1 & SPIRAL MILL	IRREGULAR	34354.26
9.	...	15.30 X 4.00	61.20
10.	...	IRREGULAR	73.97
11.	WORK SHOP	15.60 X 8.75	136.50
12.	... & ...	7.30 X 4.30	31.39
13.	...	IRREGULAR	24626.00
14.	...	IRREGULAR	324.64
15.	... SUB STATION	43.73 X 25.23	1103.30
16.	... PLANT - 2	IRREGULAR	12413.48
17.	... PLANT - 1	IRREGULAR	6799.76
18.	COATING PLANT - 2	IRREGULAR	7083.58
TOTAL =			91082.06

CONSULTANT BY :-

UJARDANA PLANA, GANDHIDHAM

Drawn By ~ VSONI

Date ~ 05-06-2020

Chkd By ~ U R. Soni

Subject ~ Drawing As Per Factory Act

OCCUPIER / APPLICANT / PARTNER (SIGNATURE WITH STAMP)

For Man Industries (I) Ltd.
 Director

Signature

M/s. MAN INDUSTRIES (INDIA) LTD.

APPROVED BY:-

Approved-Subject to the Conditions mentioned
 under this Office Letter No. DIR / IS & H / F-Plan /
 636
 3/3/21
 P. N. Shah
 Director
 Industrial Survey & Planning
 Gujarat State, Ahmed

ક્રમાંક/ડીઆઈએસએચ/એફ-નકશા/ ૨૦૨૧ / ૩૩૬
ડાયરેક્ટર ઇન્ડસ્ટ્રીયલ સેફ્ટી એન્ડ હેલ્થની કચેરી
શ્રમ ભવન ત્રીજો માળ ગન હાઉસની બાજુમાં
રૂસ્તમકામા માર્ગ ખાનપુર અમદાવાદ-૦૧
તા. ૩ / ૩ / ૨૦૨૧

પ્રતિ,
કબજેદારશ્રી,
MAN INDUSTRIES (INDIA) LTD.
S. NO. 485/2, 485/3, 485/4, 485/5, 486/1, 486/2, 495, 496,
497, 498, 499, 501, 502/1, 502/2, AT VILL. KHEDOJ,
TAL. ANJAR, DIST. KUTCH.

વિષય:- સને ૧૯૪૮ના કારખાનાના અધિનિયમ અન્વયે વિસ્તૃતીકરણ નકશા મંજૂર કરવા અંગે.

મહાશય

ઉપરોક્ત વિષયના સંદર્ભના આપના કારખાનાના નકશાની નકલ- નકલો નીચેની શરતોને આધીન રહીને મંજૂર કરી પરત કરવામાં આવે છે.

- (૧) મકાન કે વિસ્તૃતીકરણનો કારખાના તરીકે ઉપયોગ કરતા પહેલા મંજૂર થયેલ નકશામાં બતાવેલ કારખાનાનું વિસ્તૃતીકરણનું બાંધકામ, પ્લાન્ટ તથા મશીનરી અંગે સ્ટ્રક્ચરલ એન્જીનીયરીંગનું કારખાનાની મજબુતાઇ ચકાસ્યા અંગેનું સ્ટેબિલીટી સર્ટીફિકેટ ગુજરાત કારખાનાના નિયમ-૧૯૬૩ના નિયમ-૩(ગ) હેઠળ નકકી કરેલ નમૂના-૧(એ)માં આપવું. સાથે બાંધકામની સ્ટ્રક્ચરલ ડીટેઇલ, ડીઝાઇન અને ડ્રોઇંગ રજૂ કરવું. ઉપરાંત કારખાનાનું મકાન તેના ફ્લોર સહિત એક ચોરસમીટર ક્ષેત્રફળમાં કેટલુ વજન સહન કરી શકશે અને તેની સામે મુકવા ધારેલ વજન એક ચો.મી.માં કેટલું છે. ત્યાં કઇ રીતે બાંધકામ સલામત છે. તેની ગણતરી સહિતની વિગત સ્ટેબિલીટી સર્ટીફિકેટ સાથે રજૂ કરવી. ઉપરાંત બાંધકામની તાકાત લેબોરેટરી ટેસ્ટ કરાવીને તેના પરિણામ સાથે ગણતરીને સરખાવીને રજૂ કરી તે અંગેની જાણ ડાયરેક્ટર ઓફ ઇન્ડસ્ટ્રીયલ સેફ્ટી એન્ડ હેલ્થશ્રીની (કારખાનાના મુખ્ય નિરીક્ષકશ્રી) સ્વિકૃતિ મેળવવી.
- (૨) નવું તથા વધારાનું બાંધકામ કરતા અગાઉ સ્થાનિક સત્તાવાળા જેવા કે નગરપાલિકા/નગરપંચાયત/જીલ્લા પંચાયત/ગ્રામ પંચાયત/જાહેર બાંધકામ ખાતું/જી.આઇ.ડી.સી વિગેરેની પાસેથી મંજૂરી મેળવી લેવાની રહેશે.
- (૩) તમારા કારખાનામાંથી નીકળતા વ્યવસાયિક બગાડ જેવા કે, ગંદુ પાણી, ધુમાડો, ધૂળ કે ગેસ વિગેરેના નિકાલ અંગેની જળ શાયુ પ્રદૂષણ પાસેથી મંજૂરી મેળવવી.
- (૪) રીવાઇઝ્ડ/એક્સ્ટેન્શન/ રીવાઇઝ્ડ વીથ એક્સ્ટેન્શન કારખાના માટે નવું બાંધકામ હોય તો BOCW CESS ACT ની જોગવાઇ મુજબ બાંધકામની કુલ કિંમતના ૧ ટકા લેખે સેસની રકમ સેસ કલેક્ટર સમક્ષ જમા કરાવવાની રહેશે.
- (૫) સક્ષમ અધિકારી દ્વારા મંજૂર કરેલ પ્લાન પ્રમાણે બાંધકામ કરવાનું રહેશે. તથા કારખાનામાં બતાવેલ ખુલ્લી રાખવાપાત્ર જગ્યાને ખુલ્લી જ રાખવાની રહેશે.

આપનો વિશ્વાસુ

P.M. Shah

ડાયરેક્ટર

ઇન્ડસ્ટ્રીયલ સેફ્ટી એન્ડ હેલ્થ
ગુજરાત રાજ્ય અમદાવાદ

ક્રમાંક/ડીઆઈએસએચ/એફ-નકશા/ ૨૦૨૧ / ૩૩૭
ડાયરેક્ટર ઇન્ડસ્ટ્રીયલ સેફ્ટી એન્ડ હેલ્થની કચેરી
શ્રમ ભવન ત્રીજો માળ ગન હાઉસની બાજુમાં
રૂસ્તમકામા માર્ગ ખાનપુર અમદાવાદ-૦૧
તા. ૩ / ૩ / ૨૦૨૧

નકલ રવાના:-

આસી/ડેપ્યુટી ડાયરેક્ટરશ્રી, ઇન્ડસ્ટ્રીયલ સેફ્ટી એન્ડ હેલ્થ, ADIPUR ને મંજૂર થયેલ નકશાની નકલ દસ્તાવેજ સહિત જે તા. 25/02/2021 ના પત્ર ક્રમાંક 205 થી મોકલેલ તે આ સાથે દસ્તાવેજ સહિત પરત કરેલ છે.

S/E

ડાયરેક્ટર

ઇન્ડસ્ટ્રીયલ સેફ્ટી એન્ડ હેલ્થ
ગુજરાત રાજ્ય અમદાવાદ

ક્રમાંક/ડીઆઈએસએચ/એફ-નકશા/ ૨૦૨૩ / ૧૭૬૦
ડાયરેક્ટર ઇન્ડસ્ટ્રીયલ સેફ્ટી એન્ડ હેલ્થની કચેરી
શ્રમ ભવન ત્રીજો માળ ગન હાઉસની બાજુમાં
રૂસ્તમકામા માર્ગ ખાનપુર અમદાવાદ-૦૧
તા. ૧ / ૬ / ૨૦૨૩

પ્રતિ,
કલ્ચેદારશ્રી.

MAN INDUSTRIES (INDIA) LTD.
SR NO-471/1,471/2,472/001,VILL-KHEDOI,TAL-ANJAR,DIST-KUTCH

વિષય:- સને ૧૯૪૮ના કારખાનાના અધિનિયમ અન્વયેના નકશા મંજૂર કરવા બાબત (નવા નકશા)

મહાશય,

ઉપરોક્ત વિષયના સંદર્ભમાં આપના કારખાનાના, નકશાની નકલ-નકલો નીચેની શરતોને આધિન રહીને મંજૂર કરી પરત કરવામાં આવે છે.

- (૧) મકાન કે વિસ્તૃતિકરણનો કારખાના તરીકે ઉપયોગ કરતા પહેલા મંજૂર થયેલ નકશામાં બતાવેલ કારખાનાનું વિસ્તૃતિકરણનું બાંધકામ, પ્લાન્ટ તથા મશીનરી અંગે સ્ટ્રક્ચરલ એન્જીનીયરીંગનું કારખાનાની મજબુતાઇ ચકાસ્યા અંગેનું સ્ટેબિલીટી સર્ટીફિકેટ ગુજરાત કારખાનાના નિયમ-૧૯૬૩ના નિયમ-૩(ગ) હેઠળ નકકી કરેલ નમૂના-૧(એ)માં આપવું. સાથે બાંધકામની સ્ટ્રક્ચરલ ડીટેઇલ, ડીઝાઇન અને ફોઇંગ રજૂ કરવું. ઉપરાંત કારખાનાનું મકાન તેના ફ્લોર સહિત એક ચોરસમીટર ક્ષેત્રફળમાં કેટલું વજન સહન કરી શકશે અને તેની સામે મુકવા ધારેલ વજન એક ચો.મી.માં કેટલું છે. ત્યાં કઇ રીતે બાંધકામ સલામત છે. તેની ગણતરી સહિતની વિગત સ્ટેબિલીટી સર્ટીફિકેટ સાથે રજૂ કરવી. ઉપરાંત બાંધકામની તાકાત લેબોરેટરી ટેસ્ટ કરાવીને તેના પરિણામ સાથે ગણતરીને સરખાવીને રજૂ કરી તે અંગેની જાણ ડાયરેક્ટર ઓફ ઇન્ડસ્ટ્રીયલ સેફ્ટી એન્ડ હેલ્થ (કારખાનાના મુખ્ય નિરિક્ષક) ની સ્થાનિક કચેરીએ કરવાની રહેશે.
- (૨) નવું તથા વધારાનું બાંધકામ કરતા અગાઉ સ્થાનિક સત્તાવાળા જેવા કે નગરપાલિકા/નગરપંચાયત/જીલ્લા પંચાયત/ગ્રામ પંચાયત/જાહેર બાંધકામ ખાતું/જી.આઇ.ડી.સી વિગેરેની પાસેથી મંજૂરી મેળવી લેવાની રહેશે.
- (૩) તમારા કારખાનામાંથી નીકળતા વ્યવસાયિક બગાડ જેવા કે, ગંદુ પાણી, ધુમાડો, ધૂળ કે ગેસ વિગેરેના નિકાલ અંગેની જળ વાયુ પ્રદૂષણ પાસેથી મંજૂરી મેળવવી.
- (૪) નવા કારખાના માટે નવું બાંધકામ કરેલ હોય તો BOCW WELFARE & CESS ACT ની જોગવાઈ મુજબ બાંધકામ ની કુલ કિંમતના ૧ ટકા લેખે સેસની રકમ સેસ કલેક્ટર સમક્ષ જમા કરાવી તેના આધાર/પુરાવા રજૂ કરવાના રહેશે.
- (૫) સક્ષમ અધિકારી દ્વારા મંજૂર કરેલ પ્લાન પ્રમાણે બાંધકામ કરવાનું રહેશે તથા કારખાના માં બતાવેલ ખુલ્લી રાખવાપાત્ર જગ્યાઈ ખુલ્લી જ રાખવાની રહેશે.
- (૬) કારખાનાં માં કામ કરતી વખતે શ્રમયોગીઓની યોગ્ય સલામતીના સાધાનો વસાવી પુરાં પાડવાં તેમજ ઈમરજન્સી વખતે શ્રમયોગીઓની સહેલાઈથી નીકળી શકે તે માટે રસ્તા/સીડીઓ અડચણ રહીત વ્યવસ્થા કાયમ માટે કરવાની રહેશે
- (૭) સુધારેલ ગુજરાત ફેક્ટરી રૂલ્સનાં નિયમ-૬૬(એ) અન્વયે આગ પ્રતિરોધક સાધનો વસાવી નિભાવવાની રહેશે.

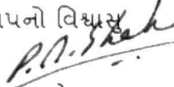
આપનો વિશ્વાસુ

ડાયરેક્ટર
ઇન્ડસ્ટ્રીયલ સેફ્ટી એન્ડ હેલ્થ
ગુજરાત રાજ્ય અમદાવાદ