

न.-७
4250 1980
90 20

गां. न. नं. ७, ७ अ व १२

[र. 24 अ. 1.9]
अति. सं. नं. 2/1

सं. 15 (15)
सं. 15 (15)
सं. 15 (15)
सं. 15 (15)
सं. 15 (15)

दिनांक	आ	प्रति	र.	१
2-1-80				
0-1-80				

आकार - र. 10
मुदी मजदूरी - 0-2
बांध मजदूरी -
शुल्क -

वर्ग	सामग्री का प्रकार	दिनांक	पिके आदि	दिनांक	सेवा

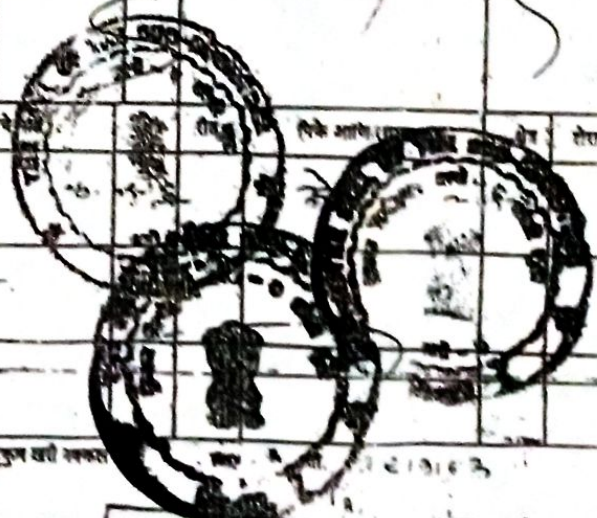

सं. 3774
25/87

ट. नं. न.-७
वर्ग क्रमांक 2025 1981
95/24

4250/1000
99 20

[हीने ग्राम पंचायत विधान १९५८ कड्या ५३ चोड कड्या (१) प्रमाणे, दमज्याये कोडकाल करणेन, हुतात करणेन, केरकार करणेन किवा वाडविण्या, वाडवाळा करवाता]

ग्राम पंचायत मांडीदर

ता. डाणे जि. दाणे,

भा. नं. ८०५१८३८७

तादीन १२-८-८३

जी. दाणे मा. मांडीदर वि. दाणे

ता. दाणे ता. दाणे जि. दाणे

काडविण्या वेळ की :

जापका वर बांधणे करणा, हुतातीना केरकार करणाचा किवा वाडविण्याचा ता. २२/११/८३ -
 भा. नं. १५११८३ रोजी दिवाळा लागणार्जे जापकात काडविण्यात रश की पंचायत द्यात
 नं. ता. - - - - - या द्यावप्रमाणे हुतात बांधणा, हुतात
 करणा, केरकार करणा किवा वाडविण्या (रेगुलर बांधणे हुतातकीन नाम दाहून) १९५८ चा
 ग्राम पंचायत कावरा कड्या ५३ व ५३ प्रतीक वाडविण्या साठी
 जटीवर मंगडी देणात तेत मांडी
 साठीक कारणास्तव मंगडी देता तेत मांडी.



बांधकाम प्रस्तामणी वरें. नं. २७
 वरें नं.

दि. नं. २७
 वरें नं. २७
 वि. नं. २७

- १] वरें नं. २७ बांधकाम प्रस्तामणी मांडी मांडी गुदीत वरन साठीक वरविण्यात नं. वरें नं. २७ जो
 यानि कडीक वरें नं. २७ वरें नं. २७ वरें नं. २७ वरें नं. २७ वरें नं. २७ वरें नं. २७
- २] हुतातकीन वरविण्या प्रमाणेच बांधकाम करणे बांधकाम ता. नं. २७ वरें नं. २७ वरें नं. २७
- ३] दालन हुतातकीन मंगडी देणाप्रमाणेच गावें व वरें नं. २७ वरें नं. २७ वरें नं. २७
- ४] बांधकामाचा कोडकीनी भाग वरें नं. २७ वरें नं. २७ वरें नं. २७

दस्तावेज ३७७ १२००९
 २७/३३

द. नं. नं. २७
 वरें नं. २०२३ १२०११
 १५/२५



ड.न.न.-७
५२७/१०१०
१२/२०

६

क) वेदों में उल्लेखित आवश्यकता परवानगी के बिना ही नजबंदी में आने पर
ख) अलग अलग सिविलियन परवानगी के बिना ही नजबंदी में आने पर
ग) एक वर्ष के अंदर का काम शुरू न होने पर नजबंदी में आने पर

- ५) नजबंदी में आने पर नजबंदी में आने पर स्वतंत्र करवायी जाये।
- ६) नजबंदी में आने पर नजबंदी में आने पर स्वतंत्र करवायी जाये।
- ७) नजबंदी में आने पर नजबंदी में आने पर स्वतंत्र करवायी जाये।
- ८) नजबंदी में आने पर नजबंदी में आने पर स्वतंत्र करवायी जाये।
- ९) नजबंदी में आने पर नजबंदी में आने पर स्वतंत्र करवायी जाये।
- १०) नजबंदी में आने पर नजबंदी में आने पर स्वतंत्र करवायी जाये।
- ११) नजबंदी में आने पर नजबंदी में आने पर स्वतंत्र करवायी जाये।
- १२) नजबंदी में आने पर नजबंदी में आने पर स्वतंत्र करवायी जाये।

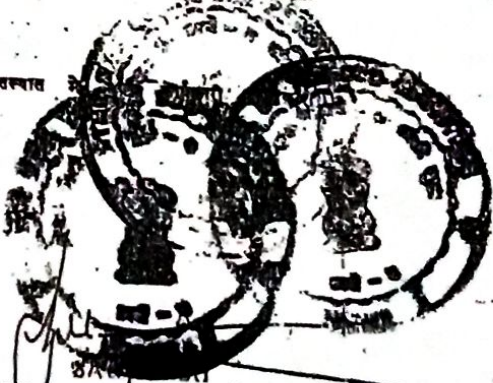

कार्य संख्या ५२७/१०१०

पुस्तक संख्या ३७७
दिनांक १२/३/८४



True Copy
OFFICER
LEGAL DEPT.

13 MAR 1984

ड.न.न.-७
दस्तावेज संख्या १०२३ १२०११
१२/२४

117-6
 420/1900
 93/20

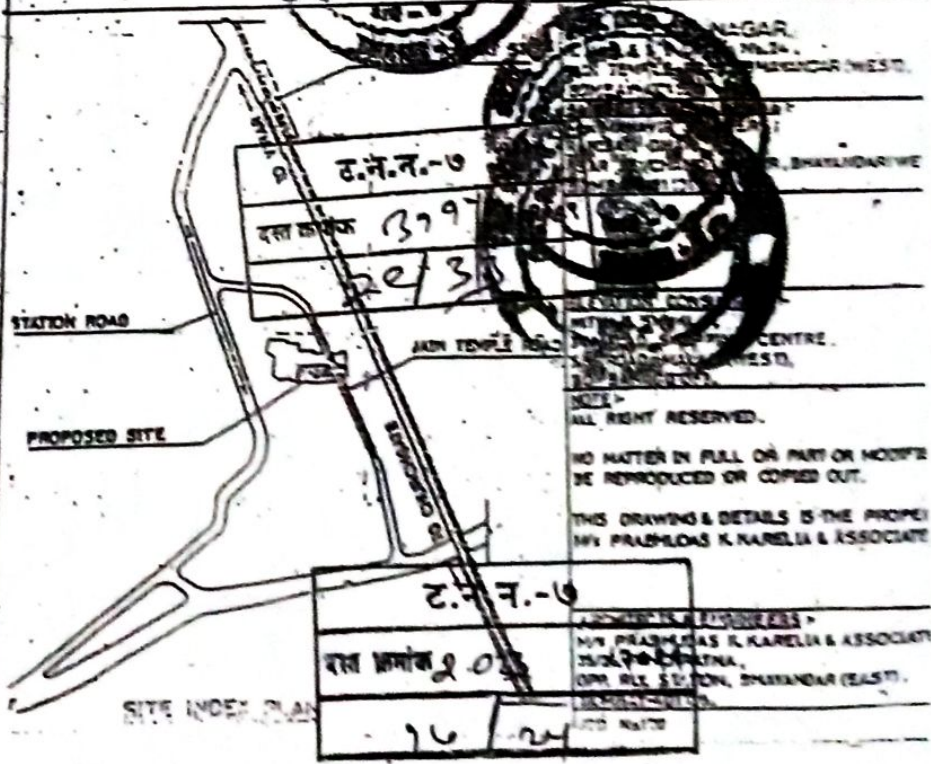
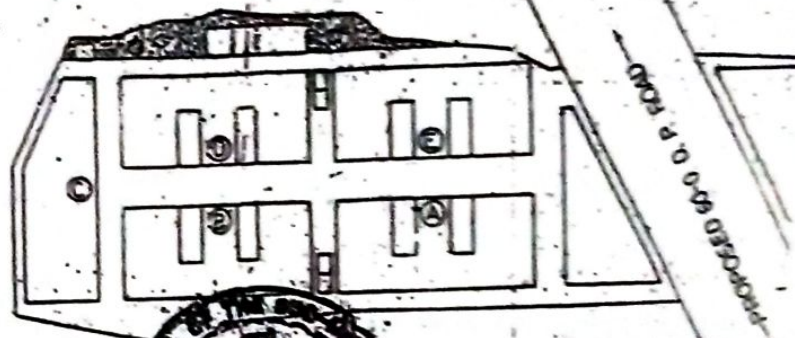

SHANKAR NAGAR,
 DIST. BHILAI,
 MADH. PRADESH (WEST).
 DR. BHASKAR W. S.
 CENTRE,
 DIST. BHILAI,
 MADH. PRADESH (WEST).
 ALL RIGHT RESERVED.
 NO MATTER IN FULL OR PART OR MODIFIED
 BE REPRODUCED OR COPIED OUT.
 THIS DRAWING & DETAILS IS THE PROPERTY
 OF M/S. PRASHANT K. KARELIA & ASSOCIATE
 ARCHITECTS & ENGINEERS
 25/26/27/28/29/30/31/32/33/34/35/36/37/38/39/40/41/42/43/44/45/46/47/48/49/50/51/52/53/54/55/56/57/58/59/60/61/62/63/64/65/66/67/68/69/70/71/72/73/74/75/76/77/78/79/80/81/82/83/84/85/86/87/88/89/90/91/92/93/94/95/96/97/98/99/100
 100, RLY. STATION, BHILAI (EAST),
 MADH. PRADESH.

TYPICAL FLOOR PLAN
C.T.

For MAHAVIR BUILDERS

Handwritten: P. N. NAIN

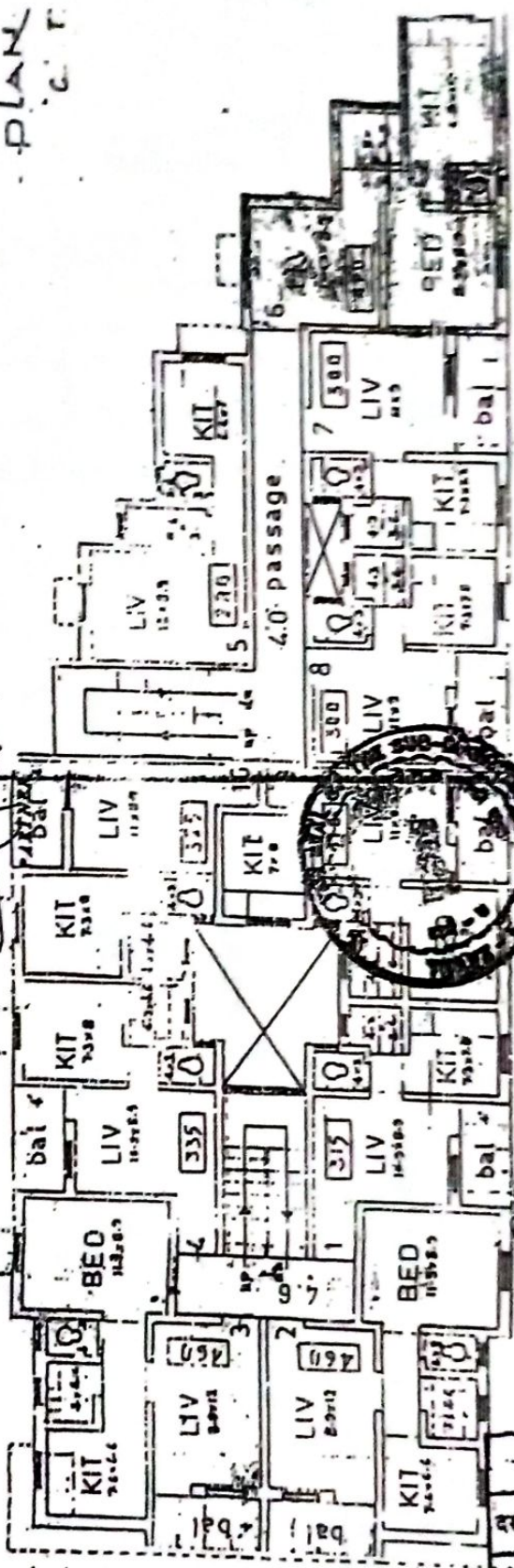

ARCHITECTS

TWO SQUARE ASSOCIATES
BHAYANDAR (W)

98/20	1000
-------	------

BLDG 'D'

PARMANAND "MAGAR" C

BUILDERS
MAHAVIR BUILDERS
BHAYANDAR (W)

98/24	1100
-------	------

BLDG 'B'

R O A D

1200 1200
20/20



TYPICAL FLOOR PLAN

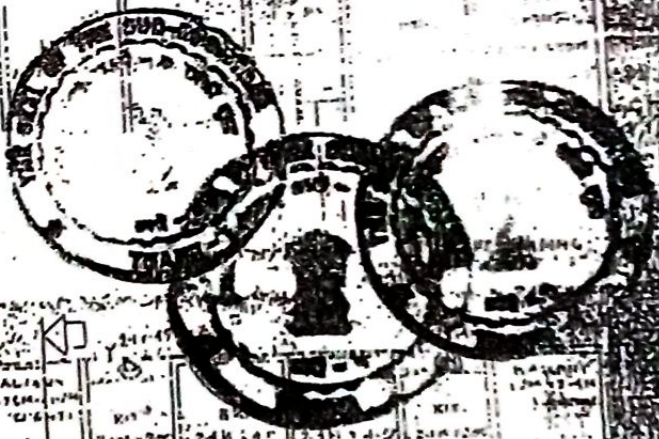
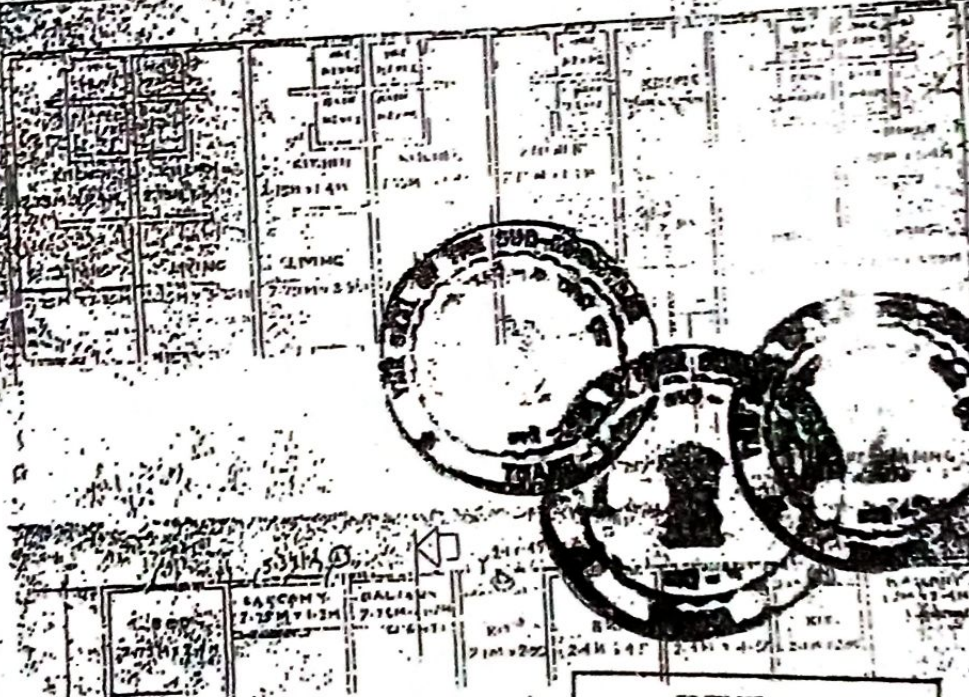

ड.न.न.-७
 दस्त क्रमांक 3774 / 2009
 37/33

ड.न.न.-७
 दस्त क्रमांक 2023 / 2011
 72/24

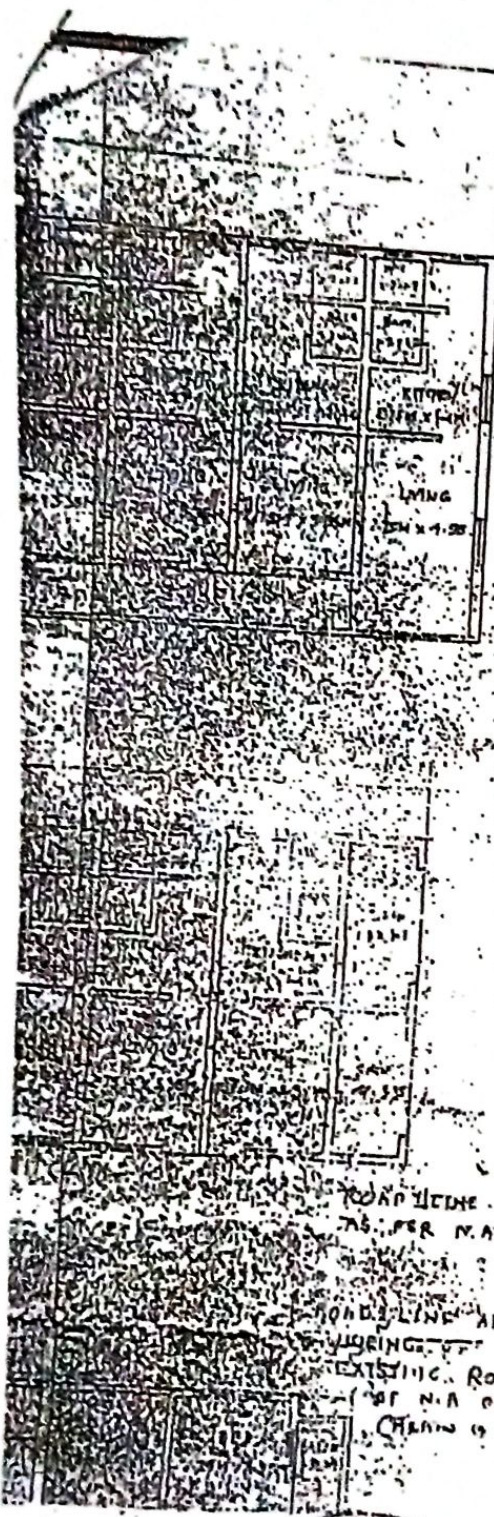

ट.न.न.-७
 क्रमांक ५२५/१२०
 १६/१२०



ROAD LINE
 AS PER N.A. ORDER
 BOUNDARY LINE ALIEN
 EXISTING ROAD
 (OF N.A. ORDER)
 (MARGIN 9 INCHES)



ट.न.न.-७
 क्रमांक ३७७
 ३६/३३

ट.न.न.-७
 वस्त क्रमांक २०२३/१२०११
 २०/२५