

PROPOSED TYPICAL FLOOR PLAN

**PROPOSED ADDITIONAL  
B.U.A. CALCULATION  
(PER FLAT) (BLOCK - X)**

- 1) 1.354 x 1.1 = 1.489 SQM
- 2) 3.46 x 1.35 = 4.671 SQM
- 3) 1.225 x 1.15 = 1.409 SQM

TOTAL = 7.569 SQM

3 B.U.A. PER FLAT = 22.707 SQM

OF FLATS PROPOSED FOR ADDITIONS = 15

TOTAL PROPOSED ADDITIONAL B.U.A. = 340.605

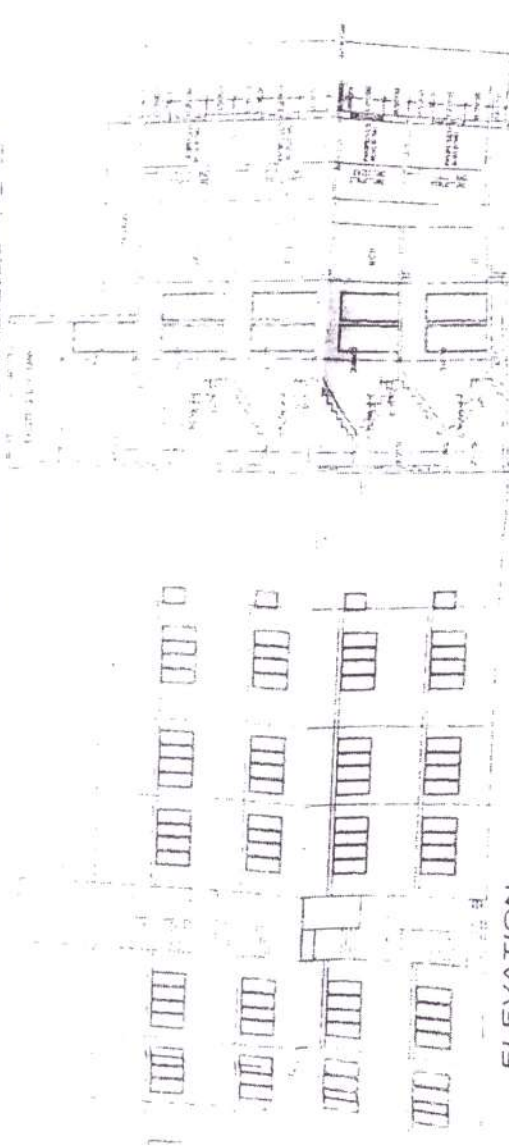

ELEVATION

SECTION "A-A"

Handwritten notes and signatures at the top left of the page.

**AREA STATEMENT**

NO.	DESCRIPTION	AREA
1	AREA OF ADDITIONAL B.U.A.	7.569 SQM
2	AREA OF EXISTING B.U.A.	333.036 SQM
3	TOTAL B.U.A.	340.605 SQM

PROPOSED ADDITIONS AND ALTERNATIONS  
 1. TO THE EXISTING B.U.A. OF 333.036 SQM  
 2. TO THE EXISTING B.U.A. OF 7.569 SQM  
 3. TO THE EXISTING B.U.A. OF 340.605 SQM

Handwritten notes and signatures at the top right of the page.

SCALE OF ARCHITECTURAL DRAWING: 1:100

PRODUCED BY AN AUTODESK EDUCATIONAL PRODUCT

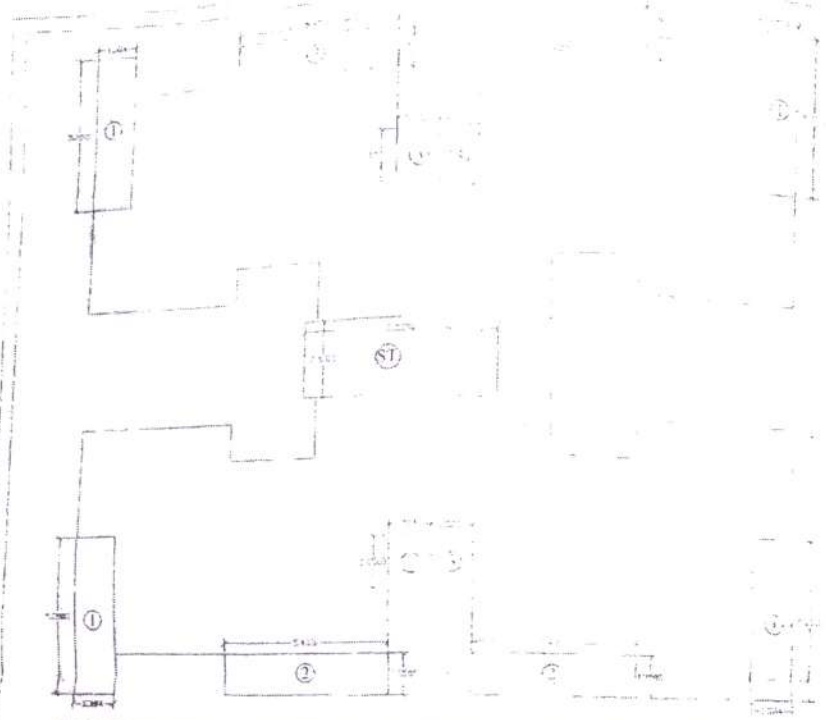

PROPOSED TYPICAL FLOOR AREA DAIGRAM

PROPOSED AD  
 B.U.A. CALCUL  
 (PER FLAT) (BLO  
 $1.364 \times 5.21 = 7$   
 $3.40 \times 1.35 = 7$   
 $0.1323 = 1.63 = 2$   
 TOTAL = 1  
 ADD B.U.A. PER FLAT = 1  
 NO. OF FLATS PROPOSED  
 TOTAL PROPOSED ADDI

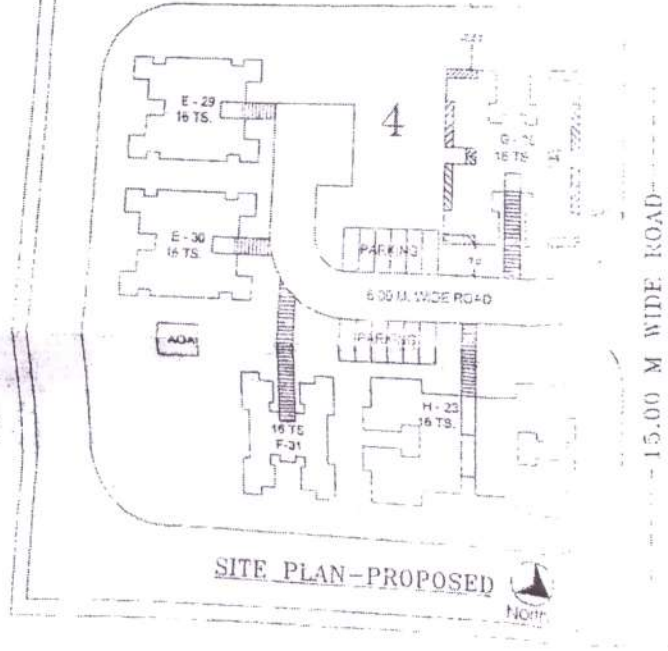

SITE PLAN-PROPOSED

15.00 M WIDE ROAD

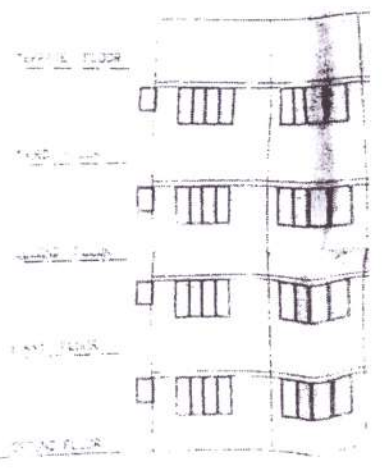





PROPOSED ADDITIONAL  
B.U.A. CALCULATION  
(PER FLAT) (BLOCK - X)

1)  $1.384 \times 5.20 = 7.197 \text{ M}^2$

2)  $5.19 \times 1.35 = 7.007 \text{ M}^2$

3)  $1.323 \times 1.65 = 2.183 \text{ M}^2$

TOTAL = 16.673 M<sup>2</sup>

ADD B.U.A. PER FLAT = 16.673 M<sup>2</sup>

NO. OF FLATS PROPOSED FOR ADDITIONS = 15

TOTAL PROPOSED ADDITIONAL B.U.A. = 250.095

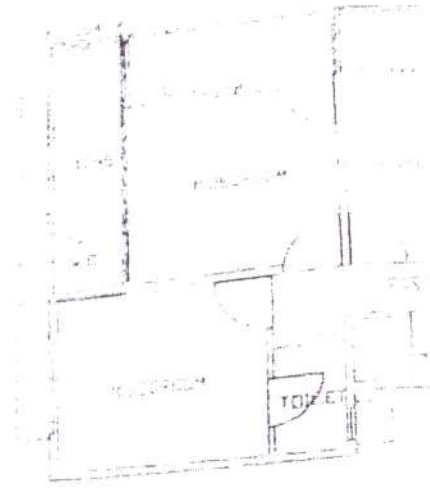

PROPOSED

5.2000

FLOOR





नवी मुंबई  
महानगरपालिका

Navi Mumbai  
Municipal Corporation

कार्यालय : न.मु.न.पा मुख्यालय  
मुखंड क्र.1, किल्ले गांवठाण जवळ,  
पामबीच जंक्शन, से-१५ए, सी.बी.डी.  
बेलापूर, नवी मुंबई - ४०० ६१४.  
दुरध्वनी : ०२२-२७५६ ७०७०/७१  
फॅक्स : ०२२-२७५७७०७०

Office : N.M.M.C. Head Quarter, Plot  
No.1, Near Kille Gaonthan, Palmbeach  
Junction, Sec-15A, C.B.D. Belapur, Navi  
Mumbai - 400 614,  
Tel. : 022 - 2756 7070 /71  
Fax : 022 - 27577070

जा.क्र.नमुंमपा/नरवि/प्र.क्र.ए-२१११५/२०१७  
दि.२२/०९/२०१७.

प्रती,

मे. पंचकमल को. ऑप. हौ. सो. लि.,  
इमारत क्र. जी-२८ (सदनिका क्र. २:१ वगळून),  
सेक्टर क्र.२९, वाशी, नवी मुंबई.

विषय : मे. पंचकमल को. ऑप.हौ.सो.लि. इमारत क्र. जी-२८ (सदनिका क्र. २:१ वगळून),  
सेक्टर क्र.२९, वाशी, नवी मुंबई या जागेत निवासी वापरासाठीच्या इमारतीला बांधकाम  
परवानगी दिलेल्या बांधकाम प्रारंभ प्रमाणपत्राचा वैधता कालावधी वाढवणेबाबत.  
संदर्भ : १. बांधकाम प्रारंभ प्रमाणपत्र जा.क्र.नमुंमपा/नरवि/बांप/प्र.क्र.ए-२१११५/५३२६/२०१६,  
दि.१६/०८/२०१६ रोजीचे पत्र.  
२. आपले दि.२५/०७/२०१७ रोजी या कार्यालयास प्राप्त झालेले पत्र.

महोदय,

मे. पंचकमल को. ऑप.हौ.सो.लि. इमारत क्र. जी-२८ (सदनिका क्र. २:१ वगळून), सेक्टर क्र.२९, वाशी, नवी  
मुंबई या जागेत निवासी वापरासाठीच्या इमारतीला बांधकाम परवानगी देण्यात आलेली होती. त्याची वैधता  
दि.१५/०८/२०१७ पर्यंत होती. आपल्या दि. २५/०७/२०१७ रोजीच्या पत्रान्वये सदर बांधकाम प्रमाणपत्राचा वैधता  
कालावधी वाढवून मिळण्यास विनंती केलेली आहे. त्या करीता आवश्यक शुल्काचा भरणा केला असल्यामुळे सदर बांधकाम  
परवानगीचा वैधता कालावधी दि. १५/०८/२०१८ पर्यंत वाढवून देण्यात येत आहे. दि. १६/०८/२०१६ रोजी निर्गमित  
बांधकाम प्रमाणपत्रातील अटी पूर्वीप्रमाणेच आपणांवर बंधनकारक राहतील.

आपला,

सहाय्यक संचालक, नगररचना  
नवी मुंबई महानगरपालिका

प्रत: १. मे. स्पॅस वास्तुविशारद.

डी-३, ०:१२, सी- विंग, सेक्टर क्र. १, वाशी, नवी मुंबई.

२. विभाग अधिकारी, नेरुळ नमुंमपा.



नवी मुंबई  
महानगरपालिका

Navi Mumbai  
Municipal Corporation



नवी मुंबई  
महानगरपालिका

Navi Mumbai  
Municipal Corporation

कार्यालय : न.मुं.म.पा. मुख्यालय, भूखंड क्र. १,  
फिल्म गांधीनगर जवळ, घासबोन जंक्शन, से-१५ए,  
सी.बी.डी. बेलपुर, नवी मुंबई - ४०० ६१४.  
दूरध्वनी : ०२२-२७५६ ७०७०/७१  
फॅक्स : ०२२-२७५७७०७०

Office : N.M.M.C. Head Quarter, Plot No.1,  
Near Kille Gaonthan, Palmbeach Junction,  
Sec-15A, C.B.D. Belapur, Navi Mumbai - 400 614.  
Tel. : 022 - 2756 7070 /71  
Fax. : 022 - 27577070

जा.क्र. नमुंमपा/नरवि/जो.त./ 9234/2097  
दि. 28/03/2097

प्रति,  
वाढीव बांधकाम समिती  
मे.पंचकमल को.ऑप.हौ.सो मर्यादित,  
इमारत क्र.जी-२८(सद-२:१ वगळून) ०:१ ते ०:४, १:१ ते १:४, २:२ ते २:४,  
३:१ ते ३:४, सेक्टर- २९, वाशी, नवी मुंबई.

विषय : जोता (Plinth) तपासणी करणेबाबत.

संदर्भ: १) आपले वास्तुविशारद मे. स्पॅस. यांचे संगणक प्रणालीद्वारे  
दि. ०८/०३/२०१७ रोजी या कार्यालयास प्राप्त झालेले पत्र.  
२) बांधकाम प्रारंभ प्रमाणपत्र जा.क्र. नमुंमपा/नरवि/बांप/प्रक्र. ए-२१११५/५३२६/२०१६,  
दि. १६/०८/२०१६

महोदय,

संदर्भाधिन विषयाबाबत कळविण्यात येते की, इमारत क्र.जी-२८(सद-२:१ वगळून) ०:१ ते ०:४, १:१ ते १:४,  
२:२ ते २:४, ३:१ ते ३:४, सेक्टर- २९, वाशी, नवी मुंबई येथील निवासी वापरासाठीच्या इमारतीचे जोत्याचे बांधकाम  
पत्र क्र. नमुंमपा/नरवि/बांप/प्र.क्र.ए-२१११५/५३२६/२०१६, दि. १६/०८/२०१६ रोजीच्या मंजूर नकाशानुसार पूर्ण  
झाले असल्याबाबतचे वास्तुविशारद यांनी स्वयंघोषित प्रमाणपत्र दिलेले आहे. तरी दि. १६/०८/२०१६ रोजीच्या  
बांधकाम परवानगी पत्रातील अटी/शर्ती तसेच सिडकोच्या भाडेकरारातील सर्व अटी/शर्तीचे पालन करण्याच्या अधिन  
राहून पुढील बांधकाम करण्यास हरकत नाही.

आपला,

सहाय्यक संचालक नगररचना,  
नवी मुंबई महानगरपालिका

प्रत माहितीसाठी व पुढील कार्यवाहीसाठी

१) मे. स्पॅस, वास्तुविशारद,  
डी-३, ०:१२, सी विंग, सेक्टर-१, वाशी, नवी मुंबई.



“जन्म असो वा मरण आवश्यक नोंदणीकरण”

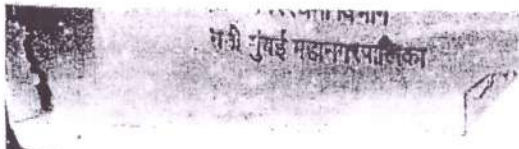





# नवी मुंबई महानगरपालिका

# Navi Mumbai Municipal Corporation

कार्यालय : नमुंमपा मुख्यालय, भूखंड क्र. १,  
किन्ने गांवठाण जवळ, गानधीय नंदशान, से - १५५,  
पी.बी.डी. बेलपुर, नवी मुंबई - ४०० ६१४  
दूरध्वनी : ०२२-२७५६ ७०७०/७१  
फॅक्स : ०२२-२७५७७०७०

Office : N.M.M.C Head Quarter, Plot No.1,  
Near Kille Gaonthan, Palmbeach Junction,  
Sec-15A, C.B.D. Belapur, Navi Mumbai - 400 614  
Tel. : 022 - 2756 7070 /71  
Fax. : 022 - 27577070

AMC:TPM:CC:६३००:२०१५-२०१६

जा.क्र./नमुंमपा/नरवि/वां.प./प्र.क्र.ए - २१११५/५३२६/२०१६  
दिनांक :- ०९/०८/२०१६.

ते,

वाढीव बांधकाम समिती

मेसर्स पंचकमल को.ऑप.हौसिंग सोसायटी मर्यादित

मार्त क्र.जी-२८ (सद-२:१ वगळून)/सद-०:१,०:२,०:३,०:४,१:१,१:२,१:३,१:४,२:२,२:३,२:४,३:१,३:२,३:३,३:४ सेक्टर -२९,  
वाशी, नवी मुंबई

नस्ती क्र. - नमुंमपा/वि.प्र.क्र. - २५०/२०१६

प्रकरण क्र. ए - २१११५

विषय :- इमारत क्र. जी-२८ (सद-२:१ वगळून)/सद-०:१,०:२,०:३,०:४,१:१,१:२,१:३,१:४,२:२,  
२:३,२:४,३:१,३:२,३:३,३:४ सेक्टर -२९, वाशी नवी मुंबई या जागेत निवासी  
वापरासाठीच्या वाढीव बांधकामासाठी परवानगी देणेबाबत.

संदर्भ :- आपले वास्तुविशारद यांचा दि. ०५/०३/२०१६ व ३०/०५/२०१६ रोजीचा अर्ज.

महोदय,

इमारत क्र. जी-२८ (सद-२:१ वगळून)/सद-०:१,०:२,०:३,०:४,१:१,१:२,१:३,१:४,२:२,२:३,२:४,३:१,३:२,३:३,  
३:४ सेक्टर-२९, वाशी, नवी मुंबई या जागेत निवासी वापरासाठीच्या वाढीव बांधकामासाठी परवानगी देणेबाबतचा प्रस्ताव  
महानगरपालिकेस वरील संदर्भाधिन पत्रान्वये प्राप्त झालेला आहे. संदर्भाधिन जागेत निवासी उपयोगासाठी खालील तपशिलानुसार, मुंबई  
प्रांतिविक्र महानगरपालिका अधिनियम १९४९ च्या कलम २५३ व २५४ तसेच महाराष्ट्र प्रादेशिक नगररचना अधिनियम १९६६ च्या कलम  
४५ (१)(३) मधील तरतुदीनुसार वाढीव बांधकामासाठी परवानगी देणेत येत आहे.

अर्जदार :- मेसर्स पंचकमल को.ऑप.हौसिंग सोसायटी मर्यादित, इमारत क्र. जी-२८ (सद-२:१ वगळून)/सद-०:१,०:२,०:३,  
०:४,१:१,१:२,१:३,१:४,२:२,२:३,२:४,३:१,३:२,३:३,३:४, सेक्टर -२९, वाशी, नवी मुंबई.

१) सदनिवेचे एकुण क्षेत्रफळ	८५.१३ चौ.मी.
२) अतिरिक्त बांधकाम क्षेत्र	२५०.०९५ चौ.मी.
३) अनुज्ञेय चटई क्षेत्र निर्देशांक	१.००
४) वापर	निवासी

बांधकाम प्रारंभ प्रमाणपत्र सोबत जोडले आहे. त्यातील अटी / शर्ती तसेच खाली नमूद केलेल्या बाबींचे पालन करणे आवश्यक  
राहिले.

पाणी पुरवठा व मलनिःसारण सुविधा आवश्यक शुल्क भरणा केल्यानंतर उपलब्ध करून देण्यात येतील.

सार्वजनिक स्वरूपाच्या रस्त्यावर व गटारीत बांधकाम साहित्य पडणार नाही याची दक्षता घेण्यात यावी. अशाप्रकारे बांधकाम  
साहित्य रस्त्यावर अथवा इतर सार्वजनिक जागेवर आढळून आल्यास आपणावर कार्यवाही करणेबाबत संबंधित विभागास कळविण्यात  
येईल किंवा बांधकाम परवानगी रद्द करण्याबाबतची कार्यवाही सुध्दा करण्यात येईल याबाबतची नोंद घ्यावी.

बांधकाम सुरु असताना जागेवरील रिकामे गाळे/सदनिका यांची संरक्षणाची जबाबदारी संबंधित जमिनमालक / भूखंडधारक /  
गाळेधारक यांची राहिल. तसेच अर्धवट बांधलेल्या जागेचा गैरवापर होऊ नये म्हणून संबंधित भूखंड धारकाने कुंपण भित बांधून त्या  
ठिकाणी अनुचित प्रकार होणार नाही याची दक्षता घ्यावी. गैरकृत्य करताना आढळल्यास संबंधितांस कायदेशिर कार्यवाही करण्यात येईल  
याची नोंद घ्यावी.

भूखंड सखल भागामध्ये असल्यास जमीनीची पातळी (Ground Level) भरणी करून उंच करावी. जमीनीची पातळी ही  
रस्ता आणि Sewer Line यांच्यापेक्षा उंचावर असली पाहिजे. सांडपाणी, पावसाळ्याचे पाणी आणि मल यांचा निचरा योग्यपणे होऊन  
भूखंडामध्ये पाणी साचणार नाही अशी भूखंडाची पातळी तयार करावी.





इमारतीचे बांधकाम मंजूर नकाशाप्रमाणे करण्यात यावे. बांधकामामध्ये फेरफार अथवा वाढीव बांधकाम करावयाचे असल्यास महाराष्ट्र प्रादेशिक व नगररचना अधिनियमातील तरतुदीनुसार सुधारित बांधकाम नकाशे मंजूर करून घेणे आवश्यक आहे. मंजूर नकाशा व्यतिरिक्त बांधकाम केल्यास ते कायद्यातील तरतुदीनुसार कारवाईस पात्र राहिल, याची कृपया नोंद घ्यावी.

बांधकाम सुरु करताना कामाचे नाव, बांधकाम परवानगीची तारीख, वास्तुविशारदाचे नाव, जमिन मालकाचे नांव, ठेकेदाराचे नाव, बांधकाम क्षेत्रा इ. बाबी दर्शविणारा फलक लावण्यात यावा. महानगरपालिकेस माहितीसाठी ठेकेदाराचे नाव व दुरध्वनी क्रमांक इ. बाबतचा तपशिल काम सुरु केल्यानंतर या कार्यालयास पाठविण्यात यावा हि विनंती.

शासन परिपत्रक उद्योग, उर्जा व कामगार विभाग क्र. बीसीए २००७/प्र.क्र.७८८/कामगार ७-अ, दि. २६ ऑक्टोबर २००९ नुसार सदर प्रकरणात कामगार उपकर अदा केला असून त्यास कामगार कल्याण उपकर युनिक कोड क्र. २०११०२००४०३ ए-२१११५ ०१ देण्यात आला आहे.

**अट :**

- १) प्रस्तुत भूखंडावरील इमारतीचे बांधकाम करित असताना बांधकामामुळे आजुबाजुच्या नागरीकांना प्रदुषणाचा त्रास होणार नाही तसेच बांधकाम प्रगतीपथावर असताना बांधकामावरील मजूर अथवा सभोवतालच्या परिसरामधील नागरीकांच्या सुरक्षिततेसाठी National Building Code मधील तरतुदीचे तसेच अनुषंगीक कायद्यातील तरतुदीचे काटेकोरपणे पालन/अंमलबजावणी करणे संबंधीत भूखंडधारक/ विकासकांवर बंधनकारक राहिल: जर भविष्यात आपले मालकीच्या भूखंडावर चालू असलेल्या बांधकामामुळे जिवीत अथवा सार्वजनिक /खाजगी मालमत्तेस कुठल्याही प्रकारची हानी झाल्यास त्यास संबंधीत भूखंडधारक/विकासक हे सर्वस्वी जबाबदार राहतील.
- २) प्रस्तुत भूखंडावर भोगवटा प्रमाणपत्रासाठी अर्ज सादर करणेपूर्वी आपले भूखंडाचे आजुबाजुस असणाऱ्या सार्वजनिक स्वरूपाचे पदपथ, रस्ते, गटारे, जलवाहिन्या, मलनिःस्सारण वाहिन्या इत्यादी बाबीस काही हानी पोहोचली असल्यास सदर बाबी पुर्वकरण्याची सर्वस्वी जबाबदारी भूखंडधारकाची /विकासकाची राहिल अन्यथा भोगवटा प्रमाणपत्रासाठी अर्ज विचारात घेतला जाणार नाही, याची नोंद घ्यावी.
- ३) पुर्न:विकासाचे अनुषंगाने विद्यमान इमारतीचे बांधकाम काढून टाकताना निघालेले बांधकाम साहित्य, डेब्रीज हे सार्वजनिक स्वरूपाच्या जागेवर टाकण्यात येवू नये. सदर साहित्य विभाग अधिकारी, नवी मुंबई महानगरपालिका यांनी नेमुन दिलेल्या जागेवरच टाकणेची दक्षता घेण्यात यावी.
- ४) प्रस्तुत भूखंडावर बांधकाम परवानगी दिल्यानंतर संबंधित भूखंडाच्या वास्तुविशारदाने कामाच्या प्रगतीबाबतचा अहवाल दर दोन महिन्यांनी या कार्यालयास विना विलंब सादर करणे बंधनकारक राहिल अन्यथा भोगवटा प्रमाणपत्रासाठी आपला अर्ज विचारात घेतला जाणार नाही याची नोंद घ्यावी.
- ५) प्रस्तुत प्रकरणात सादर करण्यात आलेली कुठलीही माहिती/कागदपत्रे चुकीची अथवा दिशाभूल करणारी असल्याचे निदर्शनास आल्यास सदरची परवीनगी आपोआप रद्द होईल.

प्रत माहितीसाठी :

- १) स्पेस, वास्तुविशारद  
डी-३,०:१२, सी विंग, से.१, वाशी नवी मुंबई.
- २) मुख्य नियोजनकार, सिडको लि.
- ३) विभाग अधिकारी, वाशी, नमुंमपा.
- ४) उप आयुक्त (उपकर), नमुंमपा.

आपला

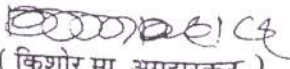
  
( किशोर मा. अग्रहारकर )

नगररचनाकार  
नवी मुंबई महानगरपालिका





**CITY AND INDUSTRIAL DEVELOPMENT CORPORATION OF MAHARASHTRA LIMITED**

(CIN - U99999 MH 1970 SGC - 014574)

REGD. OFFICE:  
"NIRMAL", 2nd Floor, Nariman Point,  
Mumbai - 400 021.  
PHONE : 00-91-22-6650 0900  
FAX : 00-91-22-2202 2509

HEAD OFFICE:  
CIDCO Bhavan, CBD Belapur,  
Navi Mumbai - 400 614.  
PHONE: 00-91-22-6791 8100  
FAX : 00-91-22-6791 8166

SITE OFFICE  
CIDCO OLD.ADM.BLDG.  
ESTATE SECTION, 2<sup>ND</sup> FLOOR  
SECTOR-1, VASHI.

Date: 23.05.2016.

Ref. No.

CIDCO/EMS/AEO(V)/16/ 1037

To,

M/s. Panchkamal, G-28 Addl. FSI Committee.  
Condominium No-3, Sector-29,  
Vashi, Navi Mumbai.

Sub:- Grant of permission to make addition/alteration  
Bldg. No-G-28/0:1,0:2,0:3,0:4,1:1,1:2,1:3,1:4,2:2,2:3,2:4,3:1,3:2,3:3,3:4  
(Except No-2:1), Sector-29, Vashi, Navi Mumbai.

Ref:- 1) Your letter dated:- 29/02/2016.  
2) N.M.M.C. Letter No-1658, dated- 17/03/2016.

Sir/Madam,

This has reference to the above mentioned letter.

In this connection, we have to inform you, that our Corporation is pleased to permit you to undertake the additional construction of area admeasuring 250.14 sq.mtrs to your apartment on following conditions.

- i) You shall submit plan of the proposed construction to the appropriate authority and obtain the development permission under section 45 of the Maharashtra Regional Town Planning Act.1966.
- ii) You shall undertake the additional construction in accordance with the plans duly approved by the appropriate authority under section 45 of the MRTP Act.1966 and complete erection of the intended building within a period of 1 year from the date hereof, then thereafter you shall obtain the occupancy certificate from the appropriate authority certifying that the such additional construction is fit for occupation.
- iii) Only Residential use of the apartment is permitted.
- iv) After consumption of Addl. F.S.i. you are, requested to contact CIDCO/Water supply Department along with occupation certificate for payment of their respective dues as per new area.

Thanking you,

Yours faithfully,

*Asst. Estate Officer (Vashi)*  
Asstt. Estate Officer (Vashi)  
CIDCO Ltd. Vashi  
Navi Mumbai-400703

In case of any corruption related complaints, please visit :  
[cidco.maharashtra.gov.in](http://cidco.maharashtra.gov.in) / CIDCO VIGILANCE MODULE NEW / Userlogin.aspx



NAVI MUMBAI MUNICIPAL CORPORATION  
COMMENCEMENT CERTIFICATE

NO: NMMC/TPD/BP/Case No. 21115/ <sup>5326</sup> /2016

DATE: 16/08/2016

Permission is hereby granted under Section 45(1) (iii) of the Maharashtra Regional & Town Planning Act, 1966 and Section 253 & 254 of the Bombay Provincial Municipal Corporation Act, 1949, FSI Committee, M/s. Panchkamai Co.op Housing Society Ltd., Building No. G-28 (Excluding flat no. 2:1)/Flat-0:1,0:2,0:3,0:4,1:1,1:2,1:3,1:4,2:2,2:3,2:4,3:1,3:2,3:3,3:4, Sector -29, Vashi, Navi Mumbai. As per the approved plans and subject to the following conditions for the redevelopment / reconstruction work of the proposed Building.

Additional Built Up Area 250.095 m<sup>2</sup> F.S.I. = 1.00 (Residential)

- 1) The Certificate is liable to be revoked by the Corporation if:
  - a) The development work in respect of which permission is granted under this Certificate is not carried out or the use there of is not in accordance with the sanctioned plans.
  - b) Any of the conditions subject to which the same is granted or any of the restrictions imposed by the Corporation is contravened.
  - c) The Municipal Commissioner is satisfied that the same is obtained by the Applicant through fraud & misrepresentation and the Applicant and /or any person deriving title through or under him, in such and event shall be deemed to have carried out the development work in contravention of Section 43 or 45 of the Maharashtra Regional & Town Planning Act, 1966.
- 2) THE APPLICANT SHALL :
  - a) Give a notice to the Corporation on completion up to plinth level and 7 days before the commencement of the further work.
  - b) Give written notice to the Municipal Corporation regarding completion of work.
  - c) Obtain an Occupancy Certificate from the Municipal Corporation.
- 3) Allow the Officers of the Municipal Corporation to enter the building or premises for which the permission has been granted at any time for the purpose of enforcing the Building control Regulations and conditions of this Certificate.  
The structural design, building materials, plumbing services, fire protection, electrical installation etc. shall be in accordance with the provision (except for provision in respect of floor area ratio) as prescribed in the National Building Code amended from time to time by the Indian Standard institutions.
- 4) The Certificate shall remain valid for a period of **one year** from the date of issue and can be further revalidated as required under provision of Section M. R. & T. P Act, 1966. This commencement Certificate is renewable every year but such extended period shall be in no case exceed three years provided further that such lapse shall not be any subsequent applicant for fresh permission under Section 44 of the Maharashtra Regional & Town Planning Act, 1966.
- 5) The condition of this Certificate shall be binding not only on the Applicant but also its successors and every person deriving title through or under them.
- 6) A certified copy of the approved plans shall be exhibited on site and the Name Board showing name of Owner, Architect, Builder & Structural Engineer, Ward No., Sector No., Plot No., Survey No., Area of Plot., No. of flats, Built-up Area, Commencement Certificate No. & Date shall be installed on site.
- 7) The plot boundaries shall be physically demarcated immediately and the intimation be given to this section before completion of plinth work.
- 8) The amount of S.D. Rs.2501/- S.D. Rs.5002/- for Mosquito Prevention's. Rs.5002/- for debris & S.D. Rs.500/- for Tree Piantation deposited with NMMC as Security Deposit shall be forfeited either in whole or in part at the absolute discretion of the corporation for breach of any other Building Control Regulation and condition attached to the permission covered by the Commencement Certificate. Such a forfeiture shall be without prejudice to any other remedy or right of the Municipal Corporation.



- 9) You shall provide overhead water tank on building & underground water tank in two compartments, one for drinking water & another for other than drinking water. It should conform to the standards applicable in this behalf.
- 10) You should approach to the Executive Engineer, M.S.E.B. for the power requirement location of transformer if any, etc.
- 11) Every plot of land shall have at least 1 tree for every 100 Sq.M. or part thereof of the plot area.
- 12) For all building of non-residential occupancies and residential building with more than 15M height following additional conditions shall apply:-
  - a) The staircase shall be separated by fire resistance walls and doors from rest of the buildings.
  - b) Exit from lift lobby shall be through a self closing smoke stop door.
  - c) There shall be no other machinery in the lift machinery room.
  - d) For centrally air conditioned building area of external open able windows on a floor shall be minimum 2.5 % of floor area.
  - e) One of the lift (Fire lift) shall have a minimum loading capacity of 6 persons. It shall have solid doors. Lights shall not be designed in the staircase wall.
  - f) Electrical cables etc. shall in separate ducts.
  - g) Alternate sources of electric supply or a diesel generator set shall be arranged.
  - h) Hazardous material shall not be stored.
  - i) Refuse stamps or storage pieces shall not be permitted in the staircase wall.
  - j) Fire fighting application shall be distributed over the building.
  - k) For building upto 24 M. Height capacity of underground storage tank and overhead storage shall be 50,000 ltrs. and 10,000 ltrs respectively. Wet rises shall be provided. Pump capacity 1000 ltrs./min and 250 ltrs/min. respectively.  
For building with height above 24 mtrs., the figures shall be 75000 ltrs. and 20,000 ltrs. and the pump capacity of 1350 ltrs/min and 450 ltrs/min respectively.
- 13) Recreation ground or amenity open space be developed before submission of Building Completion Certificate.
- 14) No work should be started unless the existing structures are to be demolished with utmost care.
- 15) Applicant/Architect should strictly follow all the conditions of lease agreement. Owner & Architect will be held responsible for breach of any condition of lease Agreement of CIDCO.
- 16) The Owner & the Architect and Structural Engineer concerned are fully responsible for the Construction quality of the building as per approved building plan. Structural design, Stability building construction quality, which should confirm to withstand an earthquake of Highest intensity in seismic zone IV.
- 17) The Occupancy Certificate for the proposed building will not be granted unless the house Drainage lines are connected to the Municipal Main Sewer lines to the satisfaction of Municipal Authority as well as Plantation of trees and provision of garbage bin on the site.
- 18) Application for completion/occupation Certificate shall be accompanied with the plan as per construction done on the site.
- 19) Area of required parking spaces as shown in approved plan should be marked with the material of permanent nature with numbering.
- 20) The building material in reconstruction case or soil removed from the trenches should not be dumped or stored on municipal road. It should be dumped or stored on site as would be decided by the concern Ward Officers of Navi Mumbai Municipal Corporation.
- 21) The building constructed should not be occupied without obtaining Occupation Certificate. Otherwise it will be treated as unauthorized use and necessary action as per law will be taken.

- 22) This Commencement Certificate is valid up to plinth level only. The further order will be given after the plinth is inspected.
- 23) The applicants should fulfill all the health related provisions mentioned in the "Implementation of Ant larval & Mosquito Prevention Activities during and after construction and Tree Authority Bye-Laws 1966" The special mention is for mosquito prevention activities, construction of over-head tanks, debris removal and the sanitary conditions of drainage etc.
- 24) The construction work shall be completed before one year and must be applied for O.C. with all concerned NOC.
- 25) Window sill level must be at 0.90 M. height. The difference between chajja level & slab level must be 0.50 M. minimum.
- 26) The Owner & the architect are fully responsible for any Ownership, Area & Boundary disputes. In case of any dispute Navi Mumbai Municipal Corporation will not be responsible.
- 27) Temporary Labour sheds with proper toilet arrangement shall be provided on the site. If sufficient arrangement is not provided permission for construction above plinth level will not be granted & said temporary shed should be demolished prior to O.C.
- 28) F.S.I. calculation submitted in the drawings shall be as per Development Control Rules. If any discrepancy observed, the Architect will be held responsible and liable for necessary action.
- 29) The area shown open to sky on the ground floor plan should not be so used as would disturb the maneuvering of the vehicles required to be parked in the parking spaces shown in the plan.
- 30) As directed by the Urban Development, Department Government of Maharashtra, under section - 154 of MR&TP Act-1966 and vide provision No. TPB 432001/2133/CR-230/01/UD-11, dated 10/03/2005, for all buildings greater than 300.00 sq. m. following additional condition of Rain Water Harvesting shall apply.
- a) All the layout open spaces of Housing Society and new construction /reconstruction/ additions on-plots having area not less than 300.00 sq. m. shall have one or more Rain Water Harvesting structures having minimum total capacity as detailed in Schedule (enclosed).  
Provided that the authority may approve the Rain Water harvesting Structures of specifications different from those in schedule, subject to the minimum capacity of Rain Water Harvesting being ensured in each case.
- b) The owner/ society of every building mentioned in the (a) above shall ensure that the Rain Water Harvesting structure is maintained in good repair for storage of water for non potable purposes or recharge of groundwater at all times.
- c) The Authority may impose a levy of not exceeding Rs. 1000/- per annum for every 100 sq. m. of built up area for the failure of the owner of any building mentioned in the (a) above to provide or to maintain Rain Water Harvesting as required under these byelaws.
- 31) The Owner / Society has paid the labour cess as per circular issued by the Government in Industries, Energy & labour Department Vide No. BCA 2007/CR.788/Labour 7-A, dated 26<sup>th</sup> October 2009 & accordingly a Labour Welfare cess Unique Code No.20110200403 A-21115 01 is given.

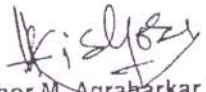
  
( Kishor M. Agraharkar )  
Town Planner

Navi Mumbai Municipal Corporation.





