



04/01/2019

मुची क्र.2

दुय्यम निबंधक : सह दु.नि.ठाणे 2

दस्ता क्रमांक : 152/2019

नोदणी :

Regn.63m

साबाचे नाव : बाळकुम

(1) विवेचाचा प्रकार	करारनामा
(2) मोजकपणा	11391543
(3) बाजारभावाभावेपट्टाबाबचा बाबतिलपट्टाकार आकारणी देतो की पट्टेदार ते तयार करावे	7231000
(4) धू-भापन, पोटहिम्मा व घटकमाक (अमल्याबाध)	1) पालिकेचे नाव टाणे म.न.पा. इतर वर्धन : सदनिचा नं. 4, माळा नं. तळ मजला, इमारतीचे नाव : इन्सु-01, लोहा अय्यारा, प्लॉक नं. क्लेरिमेंट कॅम्पाउंड, लिटिल बाळकुम, टाणे-प, रोड नं. कोलसेल रोड, इतर माहिती : सदनिचा नं. 4, माळा नं. तळ मोजक एक कार पाकिंग (Survey Number : 62/0, 63/1, 63/2, 63/3, 63/4, 63/5, 63/6, 63/7, 63/8, 63/9, 64/4, 64/5, 64/6, 64/8, 69/1, 69/2 व इतर तयार केल्याप्रमाणे ;)
(5) क्षेत्रफळ	1) 68.56 चौ.मीटर
(6) आकारणी किंवा जुरी देण्यात असेल किंवा	
(7) दस्तऐवज करून देणा-या/विद्वान देवणा-या पक्षकाराचे नाव किंवा दिवाणी न्यायालयाचा हुकुमनामा किंवा आदेश अमल्याबाध, प्रतिवादिचे नाव व पत्ता	1) नाव-सीद्धा देवतपर्स लि. तर्फे कु.मु.सुरेन्द्र नाथर तर्फे कपुनीनबाबासाहेब कु. सु. पंडरी केसरकर वच-48; पत्ता-प्लॉक नं. - माळा नं.-, इमारतीचे नाव- 412, 4वा मजला, 17वी वर्धमान चौबंद, क्रावमती पटल रोड, हार्निमन मार्केट, फोर्ट, मुंबई, प्लॉक नं. - , रोड नं. - , महाराष्ट्र, मुंबई. पिन कोड -400001 पॅन नं.-AAACL1490J
(8) दस्तऐवज करून देणा-या पक्षकाराचे व किंवा दिवाणी न्यायालयाचा हुकुमनामा किंवा आदेश अमल्याबाध, प्रतिवादिचे नाव व पत्ता	1) नाव-बीछनाथ झा - - वच-48; पत्ता- - , प्लॉक नं 303, नीला अपार्टमेंट एम व्ही रोड, बिले पार्से पश्चिम, मुंबई, इटिया, - , ईच्छा, MAHARASHTRA, MUMBAI, Non-Government. पिन कोड-400056 पॅन नं.-AFCPJ2629B 2) नाव-गीता झा - - वच-45; पत्ता- - , प्लॉक नं 303, नीला अपार्टमेंट एम व्ही रोड, बिले पार्से पश्चिम, मुंबई, इटिया, - , ईच्छा, MAHARASHTRA, MUMBAI, Non-Government. पिन कोड-400056 पॅन नं.-AZGPJ3506M
(9) दस्तऐवज करून दिल्याचा दिनांक	04/01/2019
(10) दस्त नोदणी केल्याचा दिनांक	04/01/2019
(11) अनुक्रमांक, खंड व पृष्ठ	152/2019
(12) बाजारभावाप्रमाणे मुद्राक शुल्क	683500
(13) बाजारभावाप्रमाणे नोदणी शुल्क	30000
(14) जेरा	

सह दुय्यम निबंधक, ठाणे क्र. २

दुय्यमक्रमांसाठी विचारात घेतलेला त्कशील :-

मुद्राक शुल्क आकारताना निबडलेला अनुच्छेद :-

(i) within the limits of any Municipal Corporation, or any Cantonment area annexed to it.



PRODUCED BY AN AUTODESK EDUCATIONAL PRODUCT

Annexure B

PRODUCED BY AN AUTODESK EDUCATIONAL PRODUCT

23/990
992/1898
ARCHITECT MEMBER CONTRACTOR

Handwritten signature and notes in the left margin.

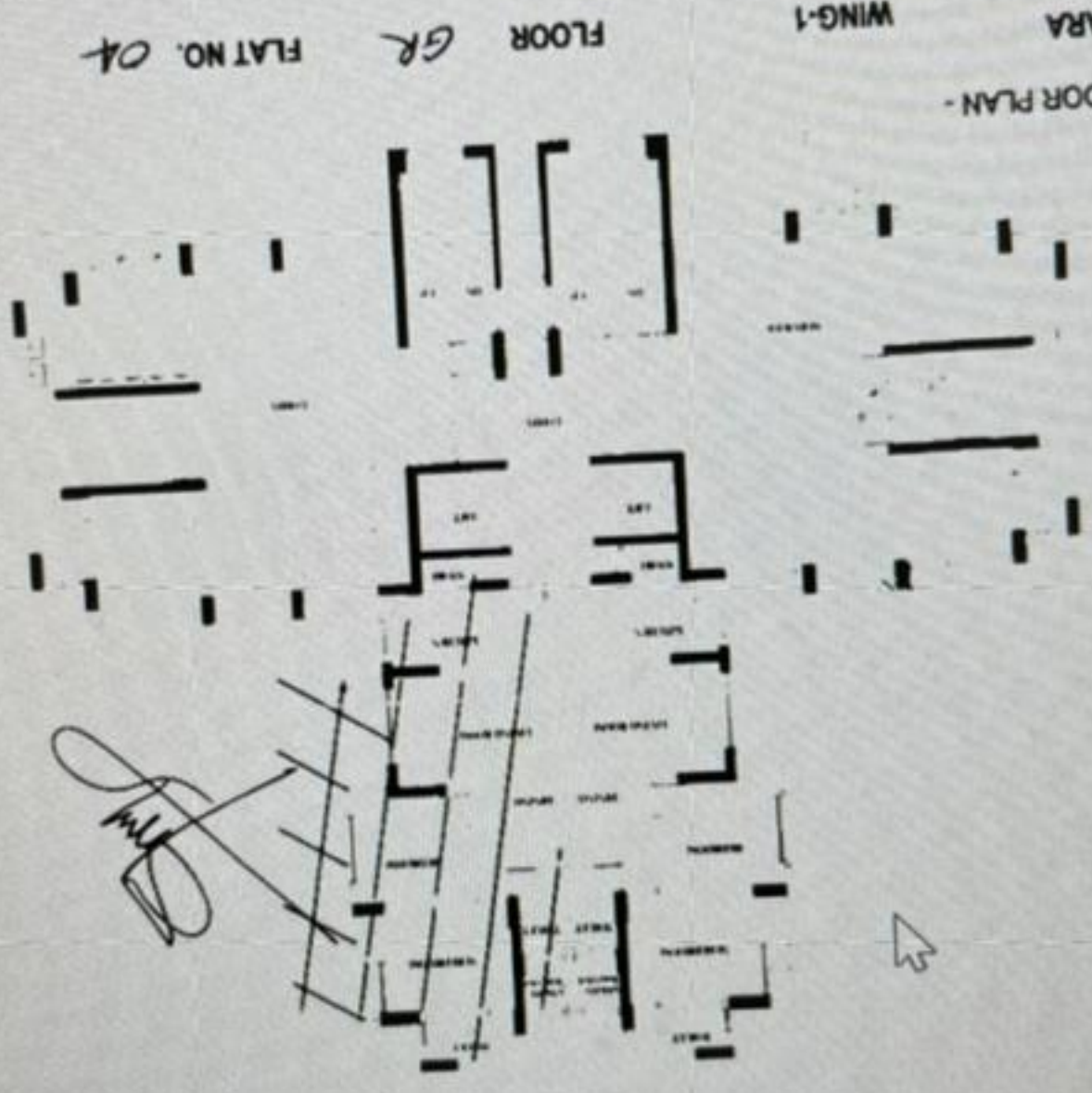

GROUND FLOOR PLAN -
LODHA AMARA
'THANE
DEVELOPERS
M/S LODHA DEVELOPERS LTD
412/104 - 41/10 Vardaman Road,
1st Stage, Flat nos. 1001 to 1005
Flat No. 1001-1005



PRODUCED BY AN AUTODESK EDUCATIONAL PRODUCT

PRODUCED BY AN AUTODESK EDUCATIONAL PRODUCT