

Area of plot as per DLR
~~Layout~~ = 770.0 m²

Area of road widening
= 20.10 x 3.0 m = 60.30 m²

Net area of plot = 770.0 - 60.30
= 709.70 m²

द्वितीय माहितीचा अधिपत्र अधिनियम-१९०५
आयची सर्वेची माहिती पूर्णिकेबाब आणी आदि.
आम माहिती अधिकारी
तथा शिरस्तेदार
नगर भूवापन अधिकारी, नासिक

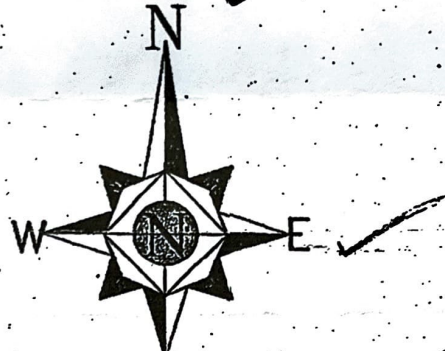

Proposed
road

Sanjay G. Pagare
B.E. (C.E.)
Consulting Civil Engineer
10, Trimbak Complex,
Shahu Path, Nasik Road

प्रमाण १:५०० ✓

मोजणी करणार - 

मोजणी दिनांक - ०४/०२/२०२२ ✓

~~हद्द दाखविलेची दिनांक - १०/३/२०२२~~

श्री. सं. १९७५/१९७६
 १९७५/१९७६
 १९७५/१९७६
 १९७५/१९७६

क्र.न.भू.



— याप्रमाणे नगर
 — याप्रमाणे अर्जदार
 वहीवाट दाखवि

Area of plot as per DLR
~~660.30~~ = 770.0 m²
 Area of road widening
 = 20.10 x 3.0 m = 60.30 m²
 Net area of plot = 770.0 - 60.30
 = 709.70 m²

9.0m proposed road

Sanjay G. Pagare
 B.E.(C.E.)
 Consulting Civil Engineer
 10, Trimbak Complex
 Shahu Path, Nasik Road

प्र
 मोजणी करण
 मोजणी दिनां
 हद्द दाखवि

५५

गरमळा नाशिकरोड ता.जि.नाशिक येथील
जणी करणेकामी अर्ज केलेवरून

मौजे - देवळाली ✓
तालुका - नाशिक
जिल्हा - नाशिक

‘अ’ प्रत

क्र.न.भू./अतितातडी/ मो.र.नं. ७६०/२०२२
हद्द कायम

— समजुतीच्या टिपा —

— याप्रमाणे नगर भूमापन अभिलेखाप्रमाणे हद्द असे.

— याप्रमाणे अर्जदार व लगत धारक यांनी मोजणी समयी
वहीवाट दाखविली असे

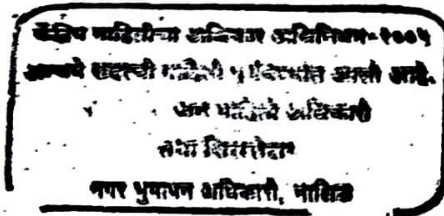

मोजणीचे कारण :- अर्जदार चिराग कणचंद्र आस्थाना रा.मगरमळा नाशिकरोड ता.जि.नाशिक येथील सि.स.नं. ८६९०/३ चे हद्द कायम मोजणी करणेकामी अर्ज केलेवरून मोजणी कामाची पुर्तता केली असे.

मौजे - देवळ
तालुका - नाशिक
जिल्हा - नाशिक

‘अ’ प्रत

क.न.भू./अतितातडी/ मो.र.नं. ७६००

— समजुतीच्या दिण —

— याप्रमाणे नगर भूमापन अभिलेखाप्रमाणे
याप्रमाणे अर्जदार व लगत धारक यांना
वहीवाट दाखविली असे.

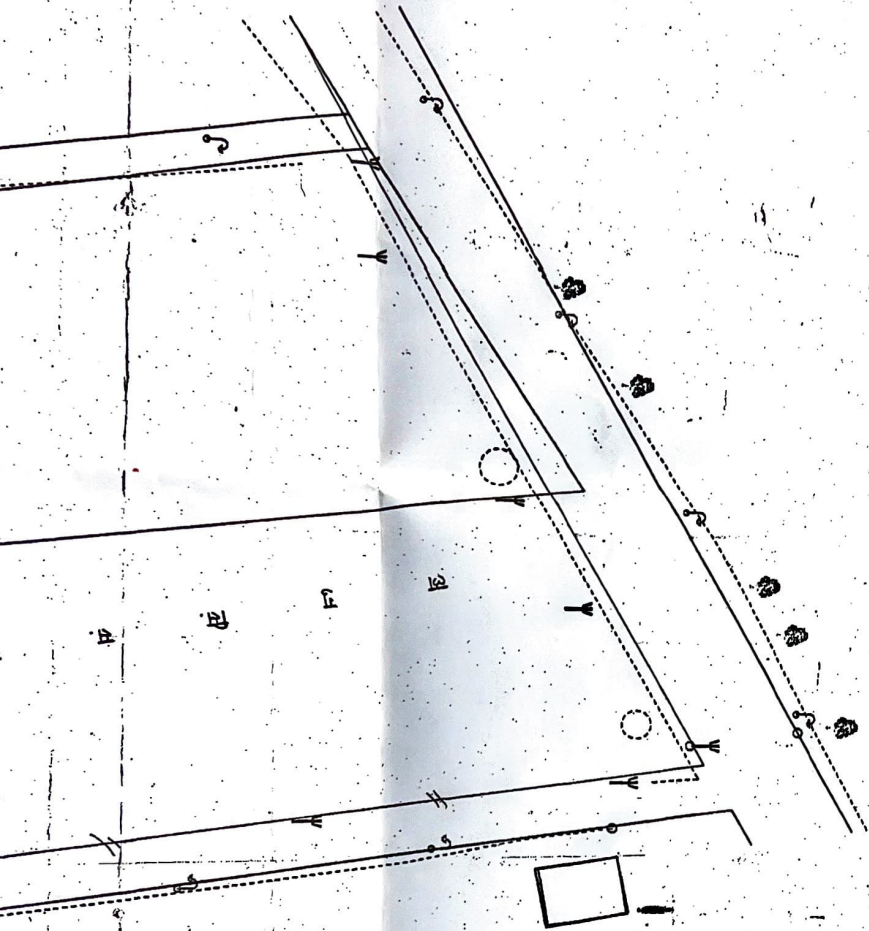

महाराष्ट्र शासन
नगर भूमापन विभाग
नाशिक