

ग्राम पंचायत खोर्ना

ता. भिबं. जि.

जि. ठाणे

(ना. नं. ८) क्रमास पात्र असलेल्या इमारती व जमिनी ह्यांची सन् २०१३-१४ सा. ला. ब. ह. आ. कारणी (असेसमेंट लिस्ट) रजिस्टर चा उतारा - २७/११/२०१३

२ रस्त्याचे नांव	३ मिळकत नं.	४ मिळकतीचे वर्णन	५ मालकाचे नांव	६ भोगवटा करणाराचे नांव	७ मोजमाप क्षेत्रफळ	८ धरपट्टी आकारणी दर	आकारणी केलेल्या कराची रक्कम				१३ मागाहून वाढ किंवा घट झाल्याचे बाबतीत आदेशाचा उल्लेख व शेरा
							९ धरपट्टी रुपये पै.	१० दिवाबतीकर रुपये पै.	११ आरोग्य कर रुपये पै.	१२ एकूण रक्कम रुपये पै.	
<u>मुळचंद कम्पाउण्ड</u>	<u>२०३३</u>	<u>पंचायत क्षेत्र</u>	<u>श्री. राजेंद्र साह भवरलाल</u> <u>ठाणे</u>	<u>शेत</u>	<u>२००० र. क्षेत्रफळ</u>	<u>सदर धरपट्टी ७ रु. २००० रु. प्रमाणे आकारणी झाली आहे.</u>	<u>१०००</u>	<u>१००</u>	<u>१०००</u>	<u>१२००</u>	

Signature
 ग्रामविकास अधिकारी
 ग्रामपंचायत खोर्ना
 ता. भिबं. जि. ठाणे

VILL -KHONI

TALUKA - BHIWANDI

DIST.-THANE

S.NO.14

H.NO.2

PLOT.NO.30

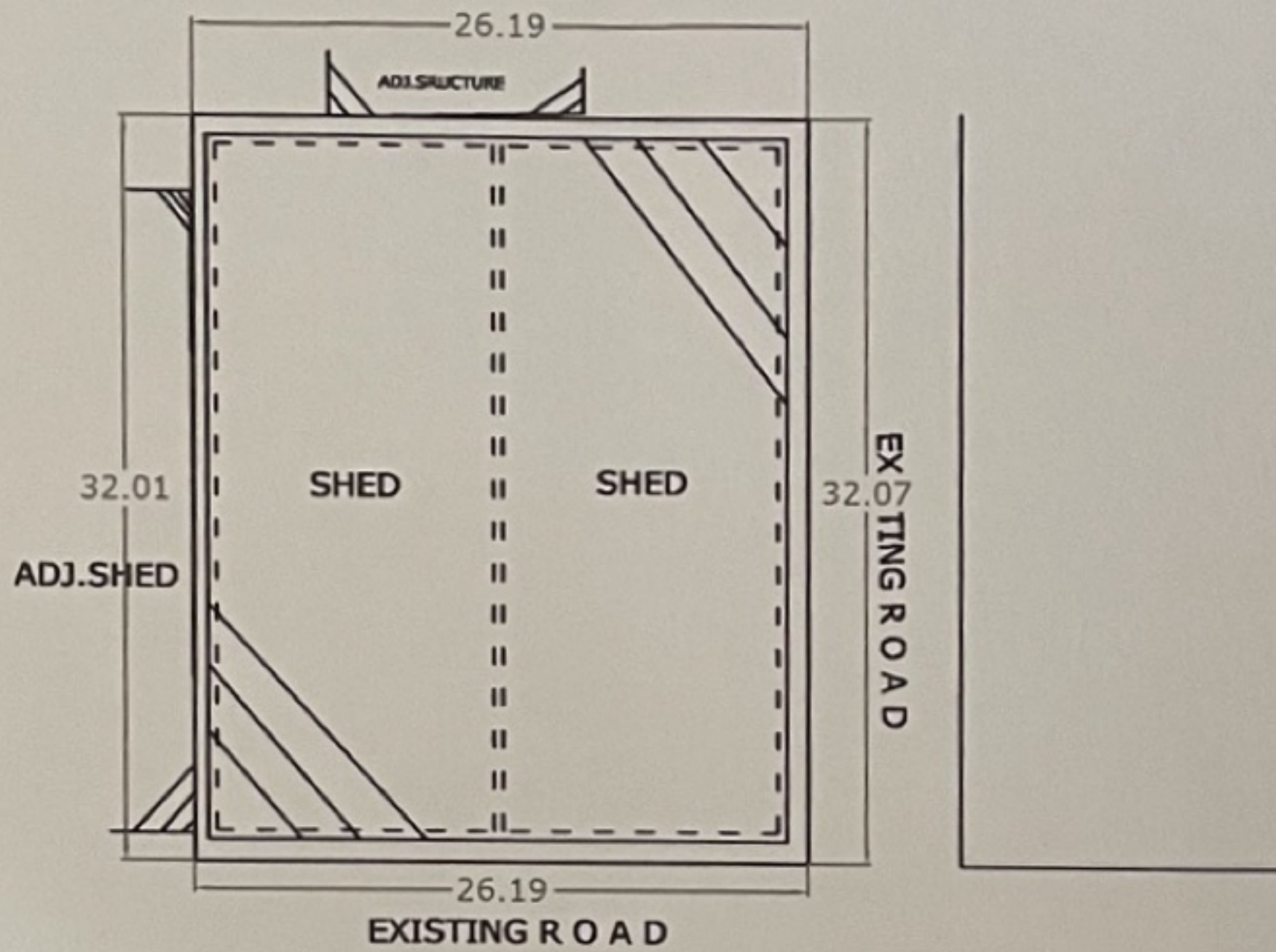

TOTAL EXISTING PLOT AREA = 839.10 SQ . M.
= 1003.56 SQ.YARD

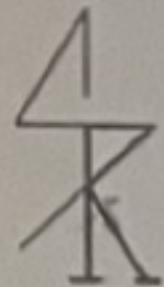
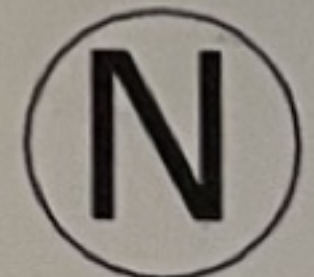

SCALE-1:500
DRW.NO.78 /2014
DATE- 21/04/2014

NOTE'S

- EXISTING BOUNDRY OF PLOT SHOWN THUS
- - - BOUNDRY OF S.NO. SHOWN THUS.
- BOUNDRY OF H. NO. SHOWN THUS.
- ⌋ EXISTING LIGHT POLE SHOWN THUS.
- ⌋ EXISTING ELECTRIC POLE SHOWN THUS.
- EXISTING TREE SHOWN THUS.
- ==== EXISTING WALL COMPOUND SHOWN THUS.

FOR- SHRI RAJENDRAPRASAD DAGA

RAJSIDDHI CONSULTING ENGINEERS
1721, YESHODHAN, KHONI, BHIWANDI.
CELL NO. 9422076089 /9764895400



PROVAL

बांधकाम नदरत धरता [NO. 1]

श्री. इइसान अहसान बेखरन धरतिल यान अण
 वयाम कोठी दधीनील अन्हें. १८ डिजा नं. २ को २
 नं. ३० अहे अण वयाम अधिकायत इअण
 नं. ११३३ दिनांक २१/१२/२००६ शर्तने ६६x६९
 या कोठ्याबाबत पत्राचे वेळ बांधकाम करतिल नादरत
 धरता दिश अण
 अण अं. कोठी
 नाक नं. ६३
 दि. २०/१०/०६

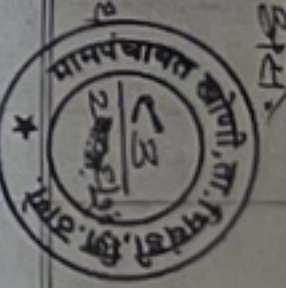

इअण
 अहसान अहसान
 बांधकाम कोठी,
 बांधकाम दिश

SITE PLAN.

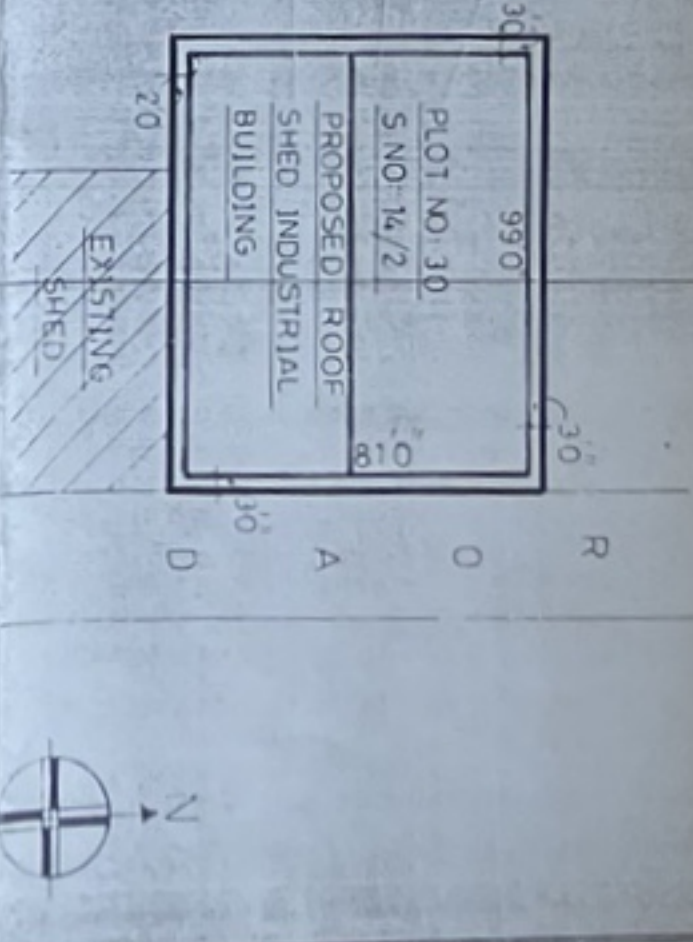

SCHEDULE OF DOORS AND WINDOWS.

DOOR	"0"	45 x 80	N.S.	DOOR
WINDOW	"1"	50 x 46	M.S.	
VENTILATION	"2"	50 x 22	M.S.	

NOTES

- 1) FIRST BOUNDARY SHEET. THIS
- 2) PROPOSED STRUCTURE SHOWN. THIS
- 3) SCALE OF THE DRAWING 1:1000

ENGINEER'S SIGN & STAMP

Mohammod Ahsan
 Consulting Engineer & Surveyor,
 464, Khedla Apartment 2nd Floor
 Khedpur, BHIWANDI-21302

AREA STATEMENTS.

- (1) AREA OF PLOT 1000.00 SQ YDS
- (2) BUILT UP AREA 891.00 SQ YDS

SECTION - AA

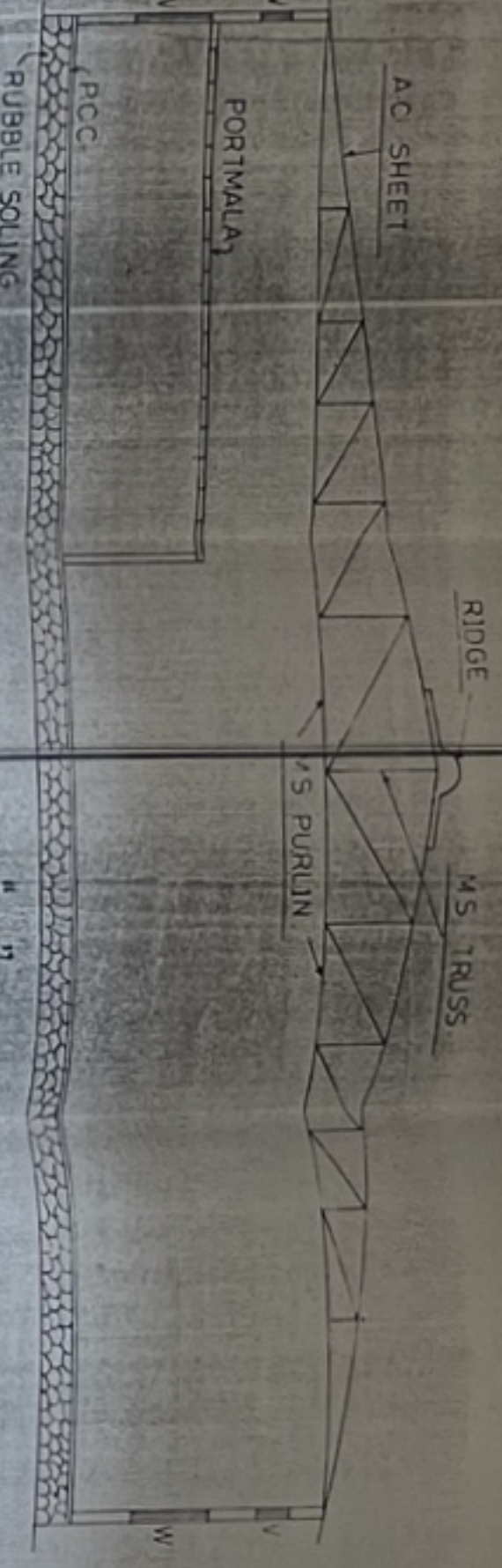

ELEVATION

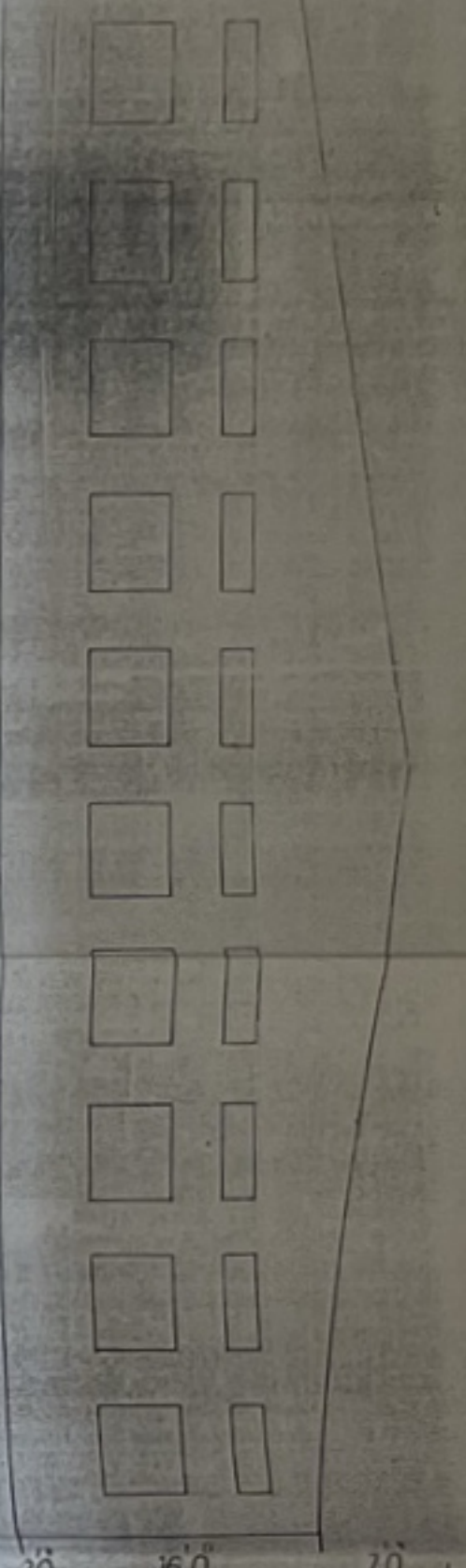

PLAN

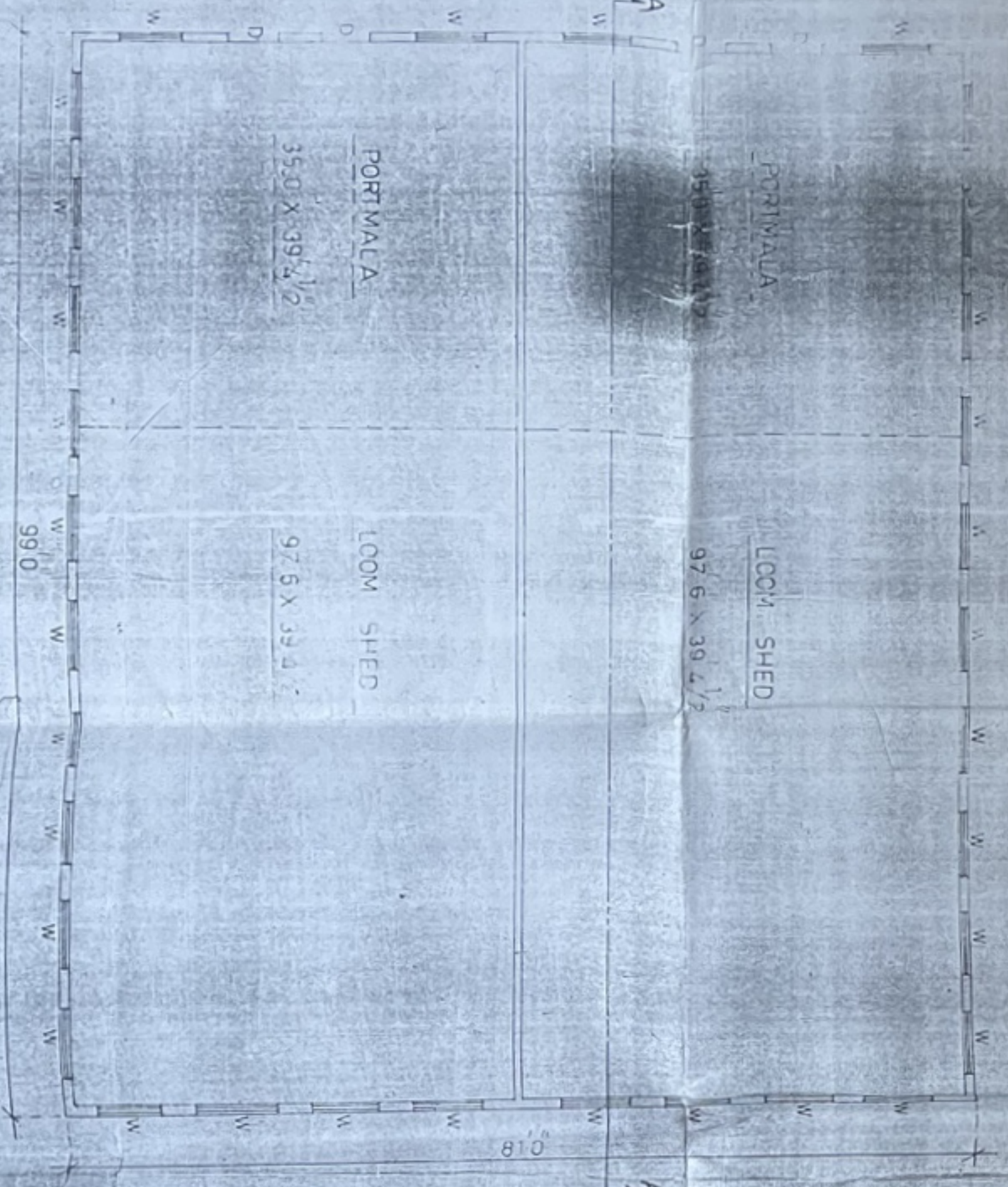

PROPOSED CONSTRUCTION OF ROOF SHED INDUSTRIAL BUILDING.

ON LAND BEARING PLOT NO. 30, S. NO. 14/2
 AT: VILLAGE KHONI, TALUKA BHIWANDI, DIST. THANE
 FOR: (1) MR. AHSAN USMAN SHAIKH (2) MR. MOHD. ASLAM MOHD. YUSUF ANSARI
 (3) MR. MOHD. AKRAM MOHD. YUSUF ANSARI (4) MR. MOHD. JOBAL MOHD. YUSUF ANSARI

OWNERS SIGN

(1) *[Signature]*
 (2) *[Signature]*
 (3) *[Signature]*

VILL -KHONI

TALUKA - BHIWANDI

DIST.-THANE

S.NO.14

H.NO.2

PLOT.NO.30

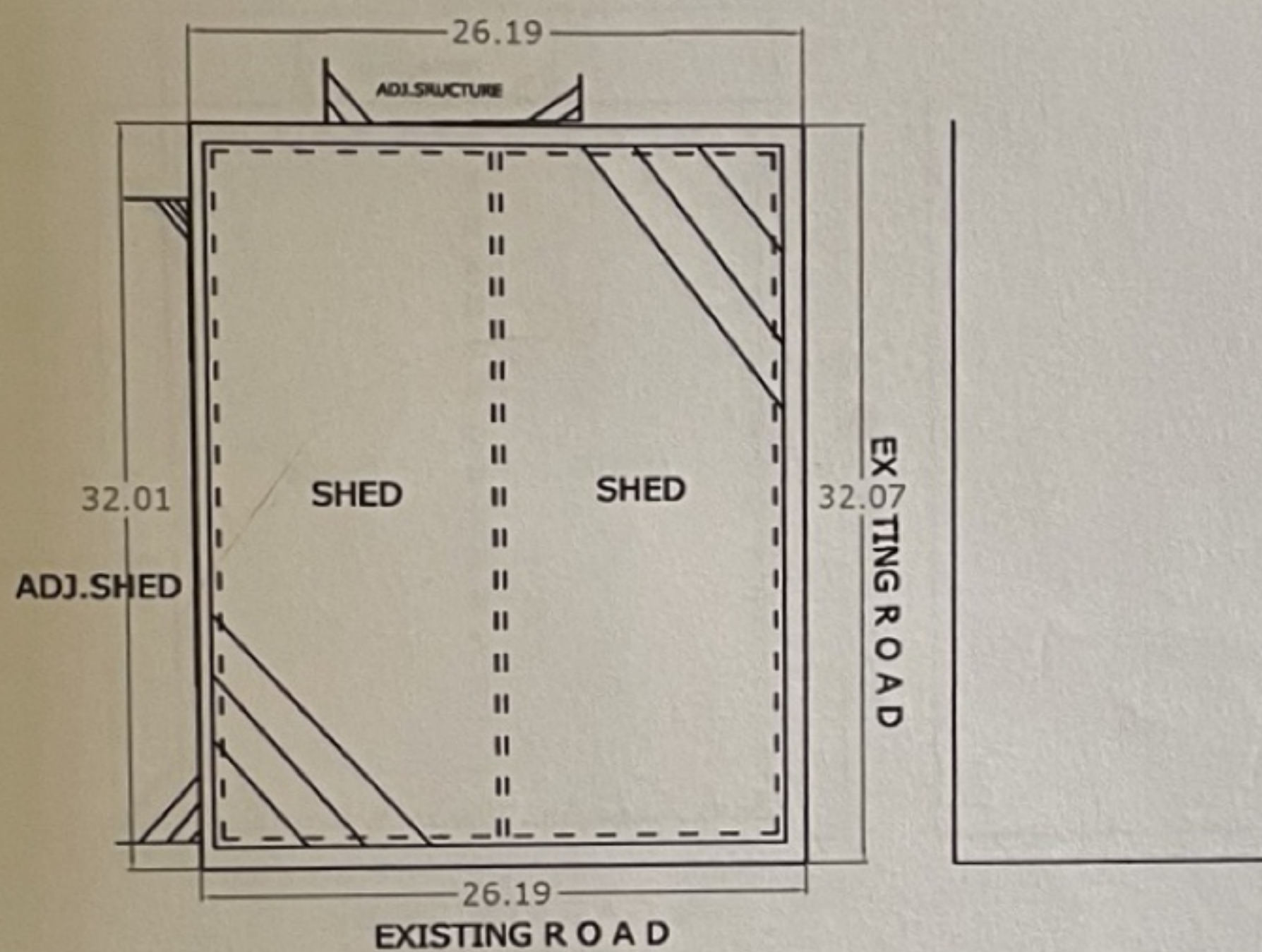

TOTAL EXISTING PLOT AREA = 839.10 SQ . M.
= 1003.56 SQ.YARD



SCALE-1:500
DRW.NO.78 /2014
DATE- 21/04/2014

NOTE'S

- EXISTING BOUNDRY OF PLOT SHOWN THUS
- BOUNDRY OF S.NO. SHOWN THUS.
- BOUNDRY OF H. NO. SHOWN THUS.
- ⌋ EXISTING LIGHT POLE SHOWN THUS.
- ⌋ EXISTING ELECTRIC POLE SHOWN THUS.
- ⊙ EXISTING TREE SHOWN THUS.
- ==== EXISTING WALL COMPOUND SHOWN THUS.

FOR- SHRI RAJENDRAPRASAD DAGA

RAJSIDDHI CONSULTING ENGINEERS
1721, YESHODHAN, KHONI, BHIWANDI.
CELL NO. 9422076089 /9764895400