



OPPO A74 5G

AREA STATEMENT	
EXISTING BUILTUP AREA AT PLINTH	1302.00
PROPOSED BUILTUP AREA AT FLINTH	680.70

शिरगांव गा. पं. माविकु म्भा
 दि. १९/११/२०२५ चा ठराव क्रमांक ५७/२०
 ने मंजूर मंजूर केला अति.



सि. मंजूर
 मानसंपादक शिरगांव



सत्य प्रत

परिती फी र.....

15 DEC 2022

होत
 होत
 होत
 होत
 होत

PLANTER

गा. न. नं. ७, ७-अवब-१२.

अक्षा नं. १८°५३' दिसा नं. २३		कच्चेदार- ७ ५१५ ५२७ ५१६ ५५३ ७११		गांव - ६१३०५५
लोभ लावणी लायक ...	हेक्टर ... ६५०-००	७. ५११-५ ५५. ५२२-५५५		तालुका - ५१३५२
पोट करान	इतर - ५१६		७६२/६७ ५१५५-५५५ ६५५ ५१०१ ५१६
एकूण ...	६५०-००	(Large scribble)		(Large scribble)
बाकार ...	रुपये ... ६६=७५	(Large scribble)		(Large scribble)
जुही अथवा ...	(Large scribble)	(Large scribble)		(Large scribble)
जादा बाकार ...	(Large scribble)	(Large scribble)		(Large scribble)
पाणी ...	(Large scribble)	(Large scribble)		(Large scribble)

वर्ष	कूळ	क्षेत्र	रीत	पिके आणि लागवड	क्षेत्र	धरा
६६/६७	६५०-००	५११-५	५५. ५२२-५५५	६५०-००	५१३	५१६
(Large scribble)						

अस्सल बरहुकूम खरी नक्कल दिली. ता. ११/३/६७

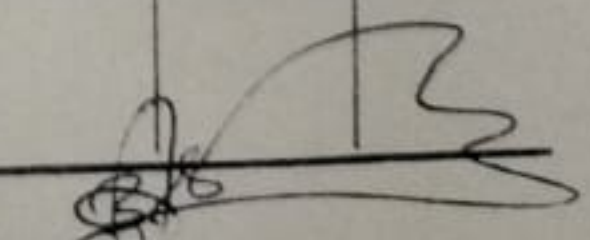
 तलाठी सजा
 शेरगाव, ता. पालघर

गा. न. नं. ७, ७-अ व १२.

सू. नं. ६८४५ हिस्सा नं. २७

कबजेदार—

७ (६७४) (६२३) (६६६)

गांव- शिरगांव.
तालुका वाळपूर.

पुस्तक नं. २२५५

क्षेत्र लावणी लायक ...	हेक्टर	भास.
पोट खराब ...	--	--
एकूण ...	६७७-००	
आकार ...	रुपये	पैसे
जुडी अथवा ...	७२ =	६०
जादा आकार ...		
पाणी ...		

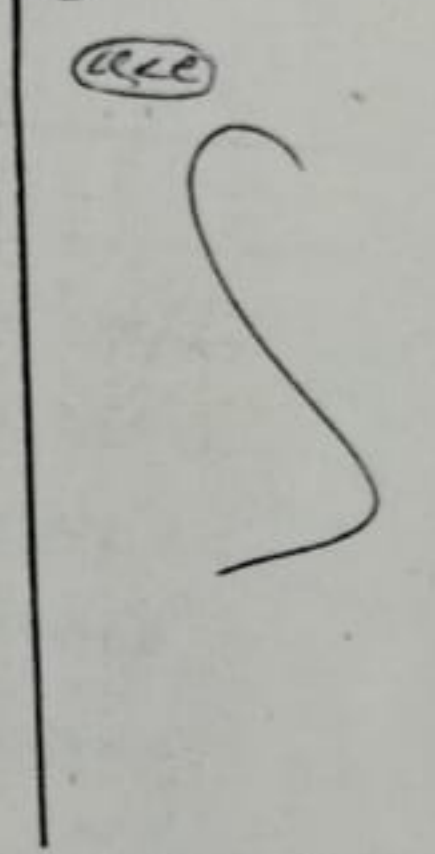
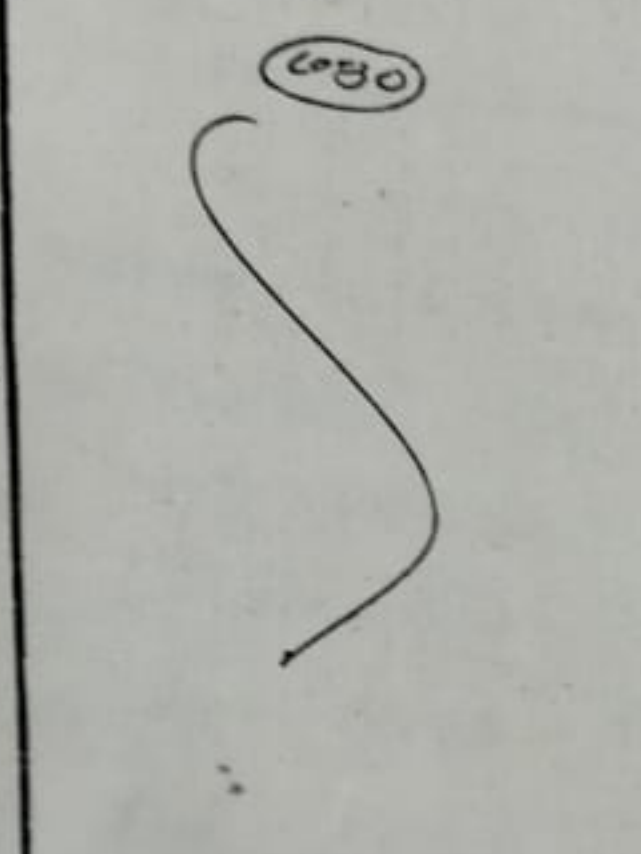

वर्ष	कूळ आणि खंढ	क्षेत्र	रीत	पिके आणि लागवड	क्षेत्र	शेरा
------	-------------	---------	-----	----------------	---------	------

३९/९०	खारा	६७७-००	२२.५०	६७७-००	६७७-००	
-------	------	--------	-------	--------	--------	--

असल बरहुकूम खरी नफकल दिली. ता. २७/११/९०

शिरगांव, ता. वाळपूर.

PRINTED IN RED

SCALE - 1/500

गा. न. नं. ७, ७-अवब-१२.

क्र. नं. २८४	हस्ता नं. 30	कम्बेदार -	गांव - शिरगाव.
क्षेत्र लावणी लागक ...	हेक्टर भाग ६४०-००	७७३ ७७३ ७७३ ७७३ ७७३	तालुका - पालघर.
पोट कराव	श्री. शंकर उ. मु. (२०००)	इतर - ७७३
एकूण ...	६४०-००	७७३	७७३/७३ ५५५-००
बाकार ...	रुपये पैसे ६०-५५		७७३/७३ ५५५-००
जुडी अववा ...			
जादा बाकार ...			
धाणी ...			

वर्ष	कूळ	क्षेत्र	रीत	पिके आणि लागवड	क्षेत्र	धोरा
२०१०	२०१०	६४०-००	६४०-००	...

अस्सल बरहुकूम खरो नक्कल बिली. ता. ११/३/१०

शिरगाव, ता. पालघर

गा. न. नं. ७, ७-अ व १२.

कबजेदार—

७ (१७४) (७२९) (१२०)

गांव— शिरगांव.

तालुका पालघर.

इतर

(१२०)

श्री. मुल्लिकर ए. मुल्लिकर

(७४७)

अस. नं. १२४५, हिस्सा नं. २६

क्षेत्र लावणी लायक ...	६७५-०२
पोट खराब ...	-- --
एकूण ...	६७५-०२

आकार ...	रुपये	पैसे
जुडी अथवा ...	७२ =	५०
जादा आकार ...		
पाणी ...		

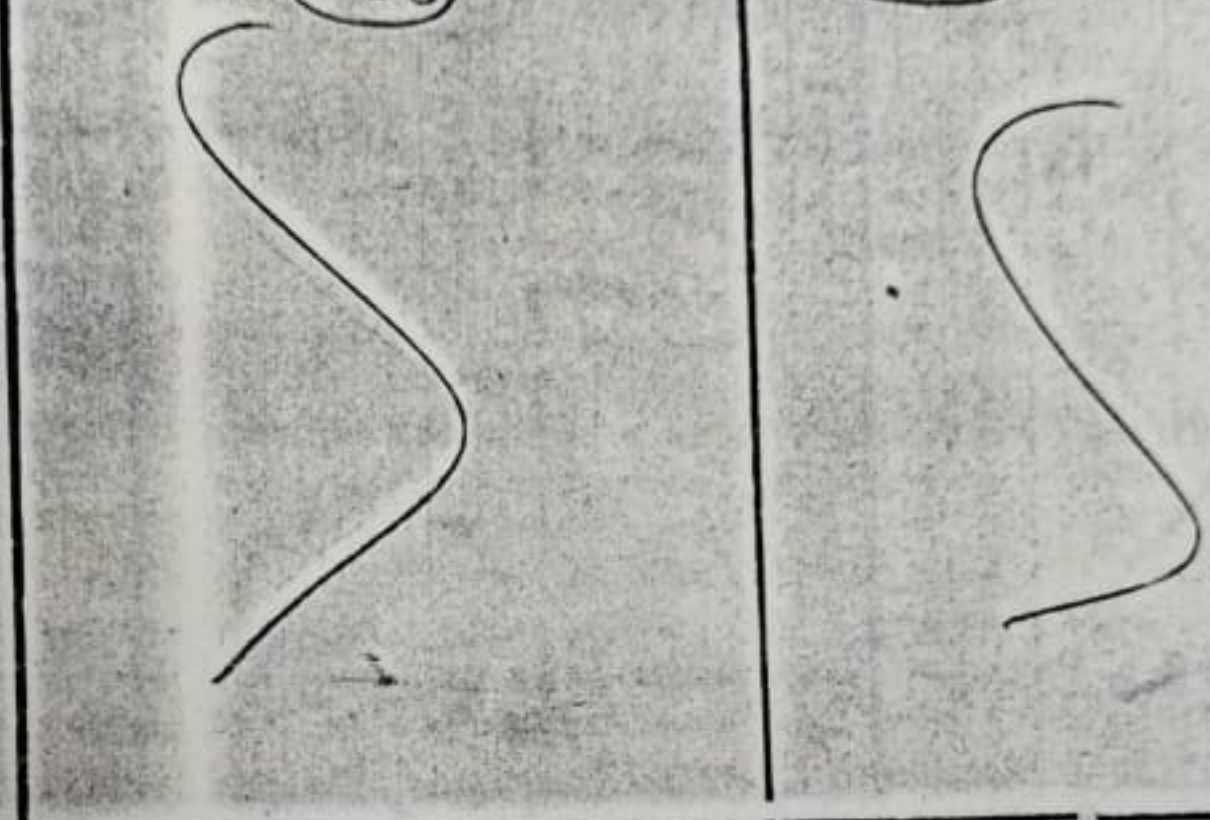

वर्ष	कूळ आणि खंड	क्षेत्र	रीत	पिके आणि लागवड	क्षेत्र	शेरा
१९०	६७५-०२	श्री. मु.	६७५-०२	श्री. मु. पालघर	६७५-०२	

OPPO A74 5G

शिरगांव, ता. पालघर.

गा. न. नं. ७; ७-अ व १२.

कचनेदार—

७ (६७४) (६२३) (६६६)
 ७ (७३०)

गांव- शिरगांव.

तालुका वाडपूर.

क्र. नं. ६६४५. वि. नं. २७
 ज. वि.

क्षेत्र लावणी लायक ...	६७५-००	
पोट खराब ...	--	--
एकूण ...	६७५-००	

	रुपये	पैसे
आकार ...	७२	६०
जुडी अथवा ...		
जादा आकार ...		
पाणी ...		

वर्ष	कूळ आणि खंड	क्षेत्र	रीत	पिके आणि लागवड	क्षेत्र	शेरा
८९/९०	लावणी	ज. वि. ६७५-००		२७. ५०/१००	६७५-००	

महाराष्ट्र सरकार, नफकळ विली. ता. १९७१

शिरगांव, ता. वाडपूर.

N₁

गा. न. नं. ७, ७-अ घ घ १२.

स. नं. २२४ हिस्सा नं. १/१

ला. क. २५	हैक्टर	आंर.
क्षेत्र लावणी लायक ...	११.१६	
पोट खराब ...	६१०००	
एकूण ...	६,५१-००	
आकार ...	रूपये	पैसे
बुढी अथवा ...	७२ = ५०	
जादा आकार ...	S	
पाणी ...		

कबजेदार - (७) (५७४)
 (५२३) (५२३) (५५९)
 (६६०) (६७१)
 जे आठव डार्क
 इलेक्ट्रॉनिक्स प्रावि
 (२५८)

गांव - शिरगांव
 तालुका - पालघर
 इतर - (५५०)

दिप.
 स. क. २४८ ला मंत्रालय
 आद.

वर्ष	कूल	क्षेत्र	रीत	पिके आणि लागवड	क्षेत्र	शेरा
२०२४	६५१-००	११.१६		ला. क. २५ लावणी लायक	११.१६	

अस्सल घर हुकूम खरी नफकल दिली. ता.

तलाठी शिरगांव
 तलाठी पालघर.

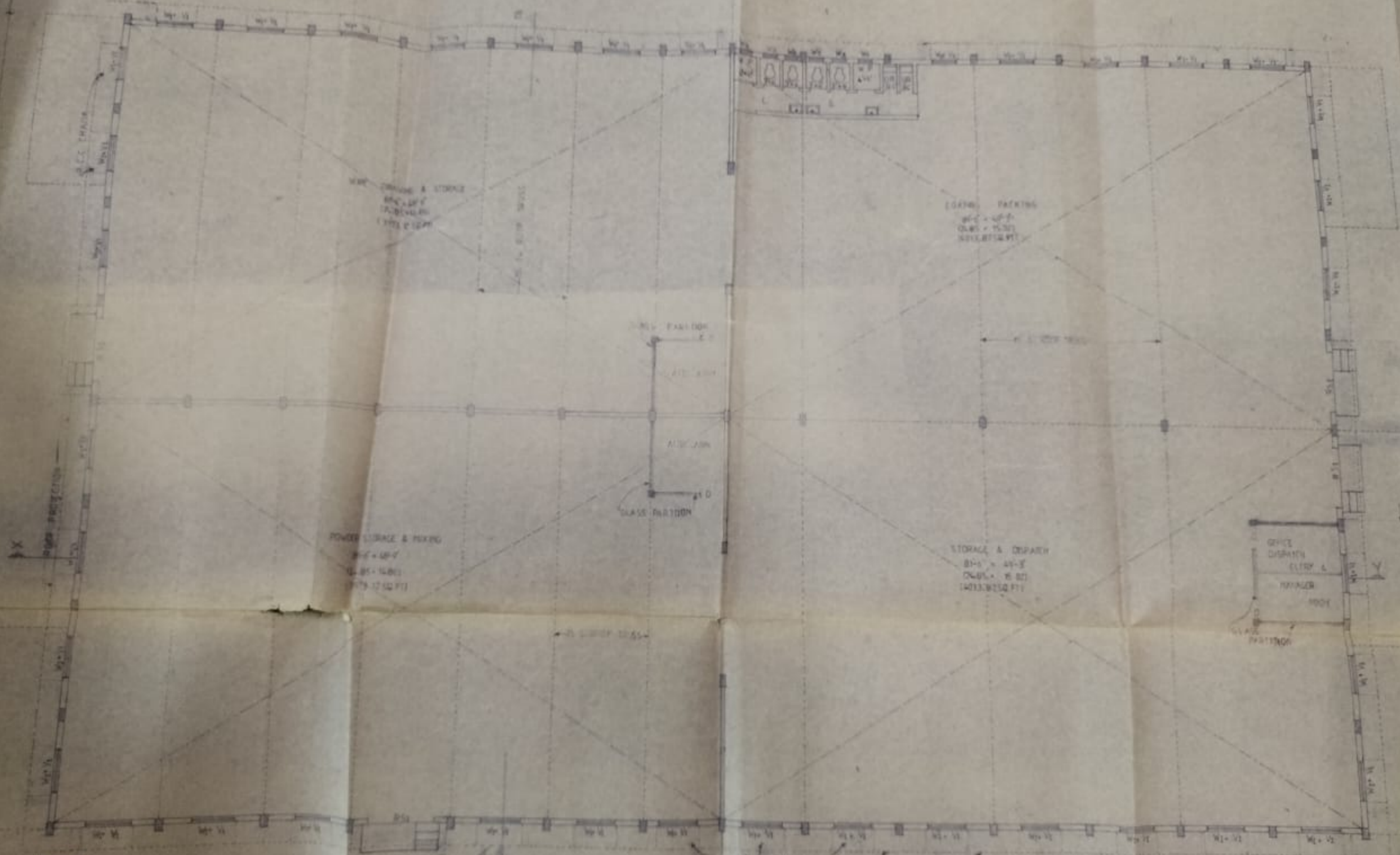

PLOT NO. 3

PLOT NO. 2

DOORS & WINDOWS SCHEDULE

D ₁	100 x 210	T. W. PANELLED DOOR
D ₂	76 x 200	" " "
W ₁	152 x 152	M. S. GLAZED WINDOW
W ₂	122 x 152	" " " "
W ₃	061 x 090	M. S. LOUVERED WINDOW
V ₁	152 x 061	M. S. GLAZED VENTILATOR
V ₂	122 x 061	" " " "
RS ₁	244 x 244	M. S. ROLLED SHUTTER

AREA CALCULATIONS:

$165'-3" \times 99'-9" = 16483.68 \text{ SQ. FT. } 1531.37 \text{ SQ. MTR.}$

AREA STATEMENTS

	SQ. FT.	SQ. MTR.
PLOT AREA (640 SQ. MTR x 4)	27555.84	2560.00
PERMISSIBLE B. U. AREA	13777.92	1280.00
PROP. B U AREA	16483.68	1531.37
F.S.I RATIO	$\frac{16483.68}{27555.84} = 0.60$	

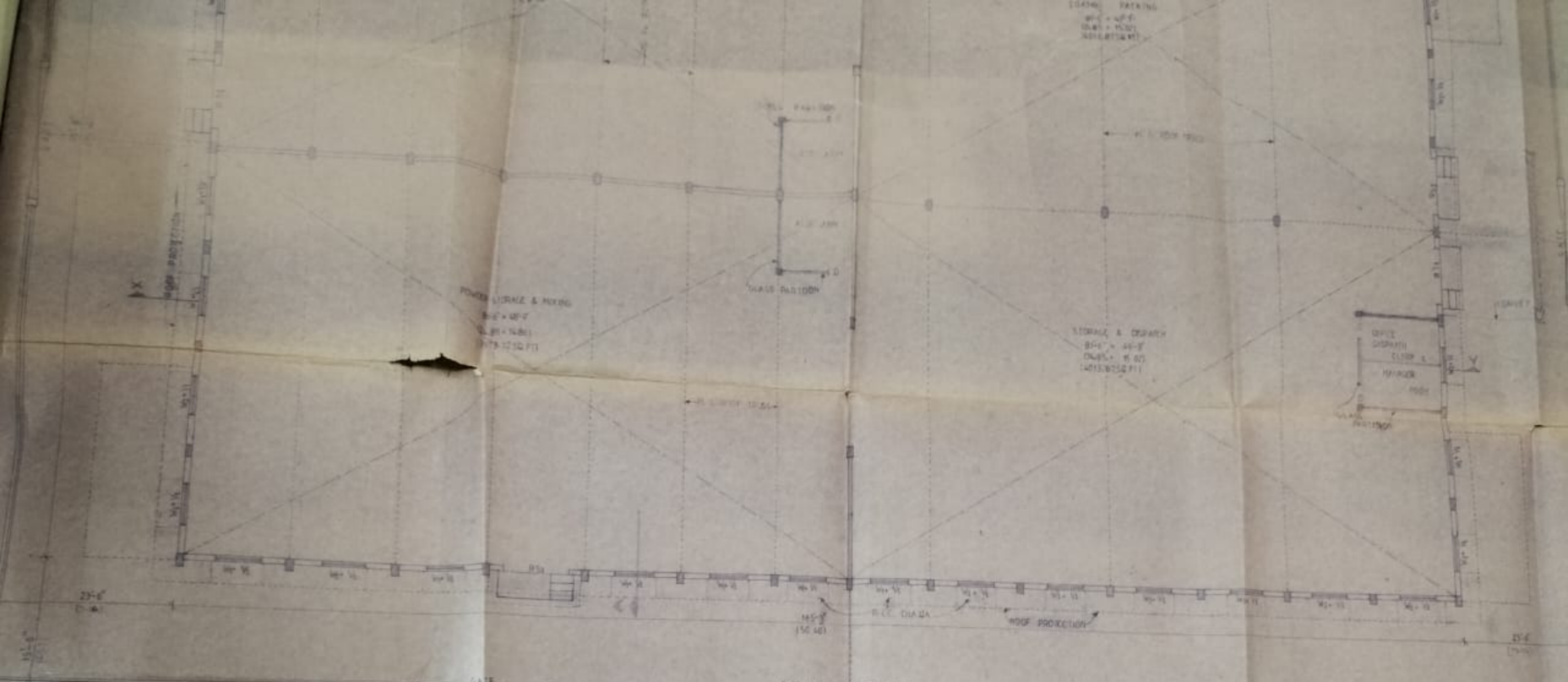

R O A D 35.00 M WIDE

MS. A N A N D A R C E L E C T R O D E S P R I V A T E L I M I T E D .



कुमिल्य,
सरपंच
श्री वसुदेव शिरोडार

NOTES:

1. THE BUILDING PLANS ARE SUBJECT TO THE APPROVAL FROM CONCERNED AUTHORITIES.
2. WORK SHOULD NOT BE STARTED BEFORE APPROVAL OF PLANS FROM THE CONCERNED AUTHORITIES.
3. ARCHITECT WILL NOT BE RESPONSIBLE FOR VARIATION IN THE ACTUAL WORK THAN APPROVED PLAN AND FOR THE WORK STARTED BEFORE APPROVAL.
4. PLOT BOUNDARY SHOWN COLOURED BLACK.
5. PROPOSED WORK SHOWN COLOURED PINK.

DISCRIPTION OF PROPOSAL & PROPERTY.

G. FLOOR PLAN OF PROPOSED FACTORY BLDG. AT PLOT NOS. 23/24/29/30, G. NO. 984, (P). VILLAGE - SHIRGAON, TALUKA - PALGHAR DIST. THANE.

CONTENTS OF SHEET.

SKETCH PLAN, LAYOUT PLAN, AREA - STATEMENTS & NOTES.

JOB NO	DRG. NO	SCALE	DATE
01/382/AM/SP 1996-97	2	1:100	09:07:96

NAME OF OWNER.

M/S. AUTO - MIG - PVT. LTD.,

NAME & ADDRESS OF ARCHITECT

S. B. MHATRE. G. D. ARCH.
ARCHITECT CONSULTANT GOVT. REGD. VALUER
PLOT NO. 54, 103, 1ST FLOOR,
JAWAHAR INDL. ESTATE, JAWAHAR NAGAR,
OPP. SAIKRUPA HOTEL,
GOREGAON (W), MUMBAI - 400 062





OPPO A74 5G

ELECTRODES PRIVATE LIMITED.



सुनिश्चय, सारथी, अमृत नगर, दिल्ली

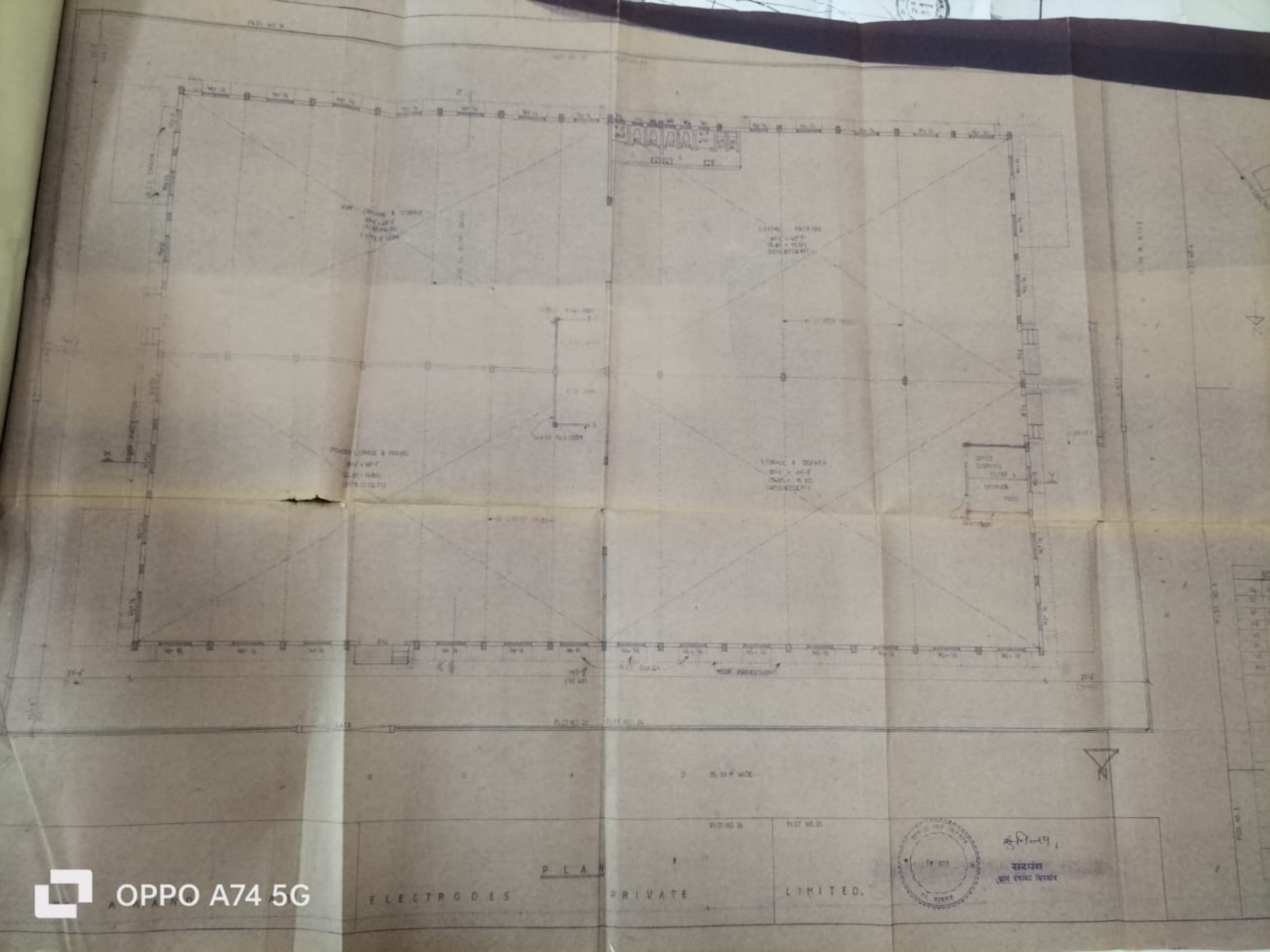

DRIVE & STORAGE
8'0" x 10'0"
CL. 11' 0" (3.35 M)
11'0" x 10'0"

LOADING PARKING
8'0" x 10'0"
CL. 11' 0" (3.35 M)
11'0" x 10'0"

POWER STORAGE & MIXING
8'0" x 10'0"
CL. 11' 0" (3.35 M)
11'0" x 10'0"

STORAGE & DISPATCH
8'0" x 10'0"
CL. 11' 0" (3.35 M)
11'0" x 10'0"

OFFICE
CLERK
MANAGER
ROOM

15.00 M WIDE

PLOT NO. 20

PLOT NO. 21

PLOT NO. 1

PLOT NO. 3

15 DEC 2022

SCHEDULE OF PLINTH BEAMS

FOR BKT
AND RC GUTTER
DETAILS
SEE SEPARATE
DRAWING

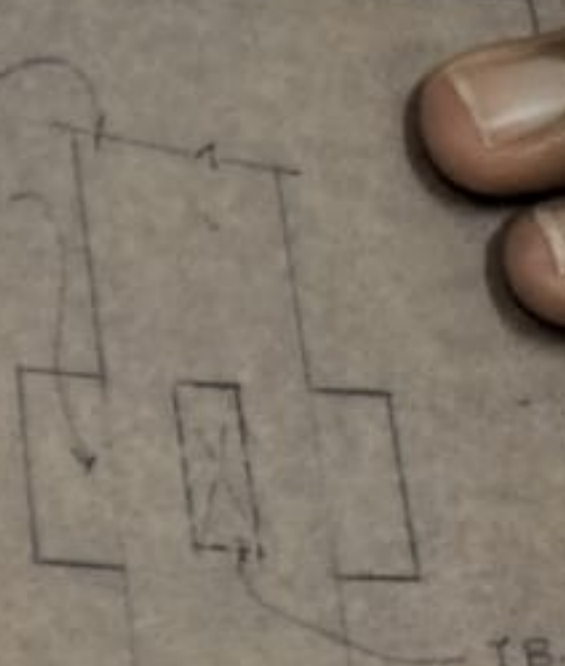

REMARK	NO	SIZE		BOTTOM STEEL		TOP STEEL	STIRRUPS FROM FACE OF SUPPORT	REMARK
		B	D	STR	BENT			
	PB-1, 2	9"	15"	2- ϕ 12	1- ϕ 12	2- ϕ 8	6 ϕ @ 12" c/c	PLINTH BEAM
	PB3	9"	15"	2- ϕ 12	2- ϕ 12	2- ϕ 8	6 ϕ , 6 NOS @ 6"-12" c/c	" "
	PB4	9"	18"	2- ϕ 12	2- ϕ 12	2- ϕ 8	6 ϕ , 6 NOS @ 6"-12" c/c	" "
BINED PL-LVL	PB5	6"	12"	2- ϕ 10	1- ϕ 10	2- ϕ 8	6 ϕ @ 12" c/c	" "
	L1	9"	15"	2- ϕ 12	2- ϕ 12	2- ϕ 8	6 ϕ @ 12" c/c	LINTEL
	L2	9"	15"	2- ϕ 12	2- ϕ 12	2- ϕ 8	6 ϕ @ 12" c/c	" "
	TB-1, 2	9"	18"	2- ϕ 12	1- ϕ 12	2- ϕ 10	6 ϕ @ 9" c/c	TIE BEAM
BINED PL-LVL	TB-3	9"	18"	2- ϕ 12	2- ϕ 12	2- ϕ 10	6 ϕ , 6 NOS @ 6"-12" c/c	" "

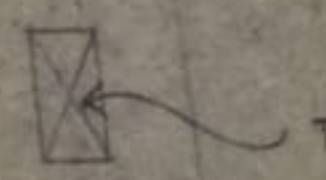

SCHEDULE OF COLUMNS

COLUMN NO	1:3:6 PCC 4" THICK	1:2:4 R.C.C. FOOTING			BELOW GROUND			GROUND FLOOR			REMARK	
		SIZE	T	t	STEEL B.W.	SIZE	STEEL	TIES	SIZE	STEEL		TIES
1 2 3 4 5 6 7	6'-6" x 5'-3"	6'-0" x 4'-9"	21"	8"	10# @ 6" c/c	24" x 12"	8-#20	D	24" x 12"	8-#20	D	
8 9 10 11 14	6'-6" x 4'-6"	6'-0" x 4'-0"	21"	8"	10# @ 6" c/c	24" x 11"	4-#16 +2-#12	D	24" x 9"	4-#16 +2-#12	D	
8 8x	6'-6" x 6'-6"	6'-0" x 6'-0"	21"	8"	10# @ 6" c/c	24" x 25"	8-#20 +8-#16	T	24" x 12"	4-#20 +4-#16	D	COMBINED UPTO PL-LVL
15 16 17 18 19 20	7'-6" x 5'-6"	7'-0" x 5'-0"	24"	8"	10# @ 6" c/c	30" x 12"	8-#20	D	30" x 12"	8-#20	D	
21 21x	7'-6" x 7'-6"	7'-0" x 7'-0"	24"	8"	10# @ 6" c/c	30" x 25"	8-#20 +8-#16	T	30" x 12"	4-#20 +4-#16	T	COMBINED UPTO PL-LVL
12 13	7'-0" x 5'-0"	6'-6" x 4'-6"	21"	8"	10# @ 6" c/c	24" x 11"	8-#16	D	24" x 9"	8-#16	D	
21	4'-6" x 4'-6"	4'-0" x 4'-0"	15"	8"	10# @ 6" c/c	12" x 12"	4-#16	S	10" x 10"	4-#12	S	

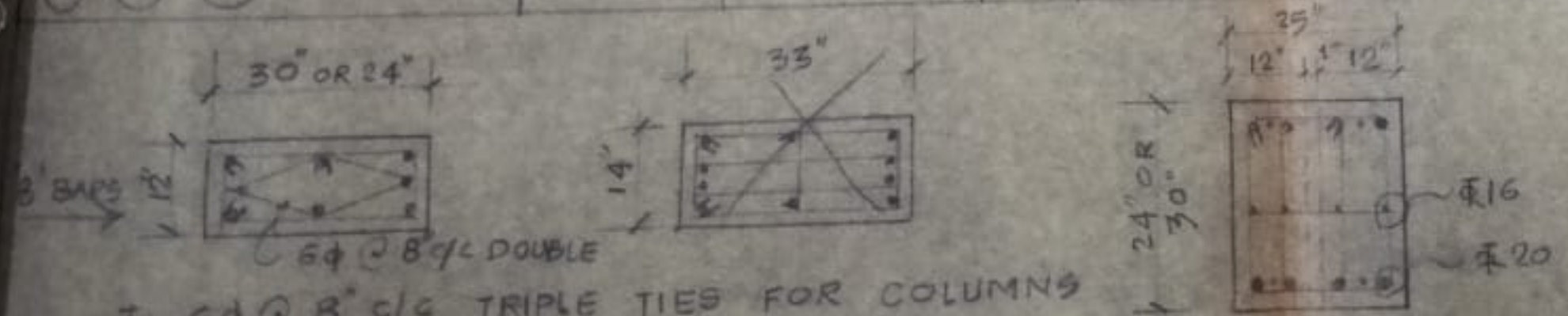

T: 6# @ 8" c/c TRIPLE TIES FOR COLUMNS
 D: 6# @ 8" c/c DOUBLE " " "
 S: 6# @ 6" c/c SINGLE " " "
 B.W. BOTH WAY STEEL IN FOOTING.

COMBINED COL
 UPTO PLINTH

FUTURE EXPANSION
 TIE BEAM TB-1 + TB-2

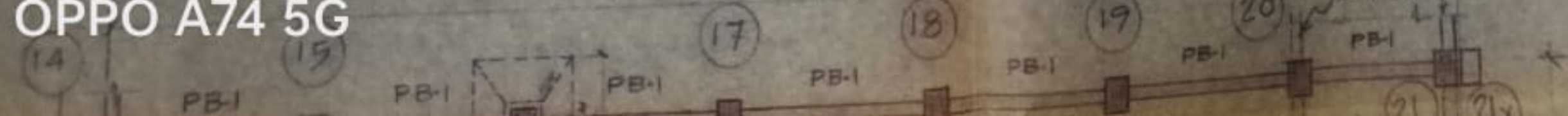

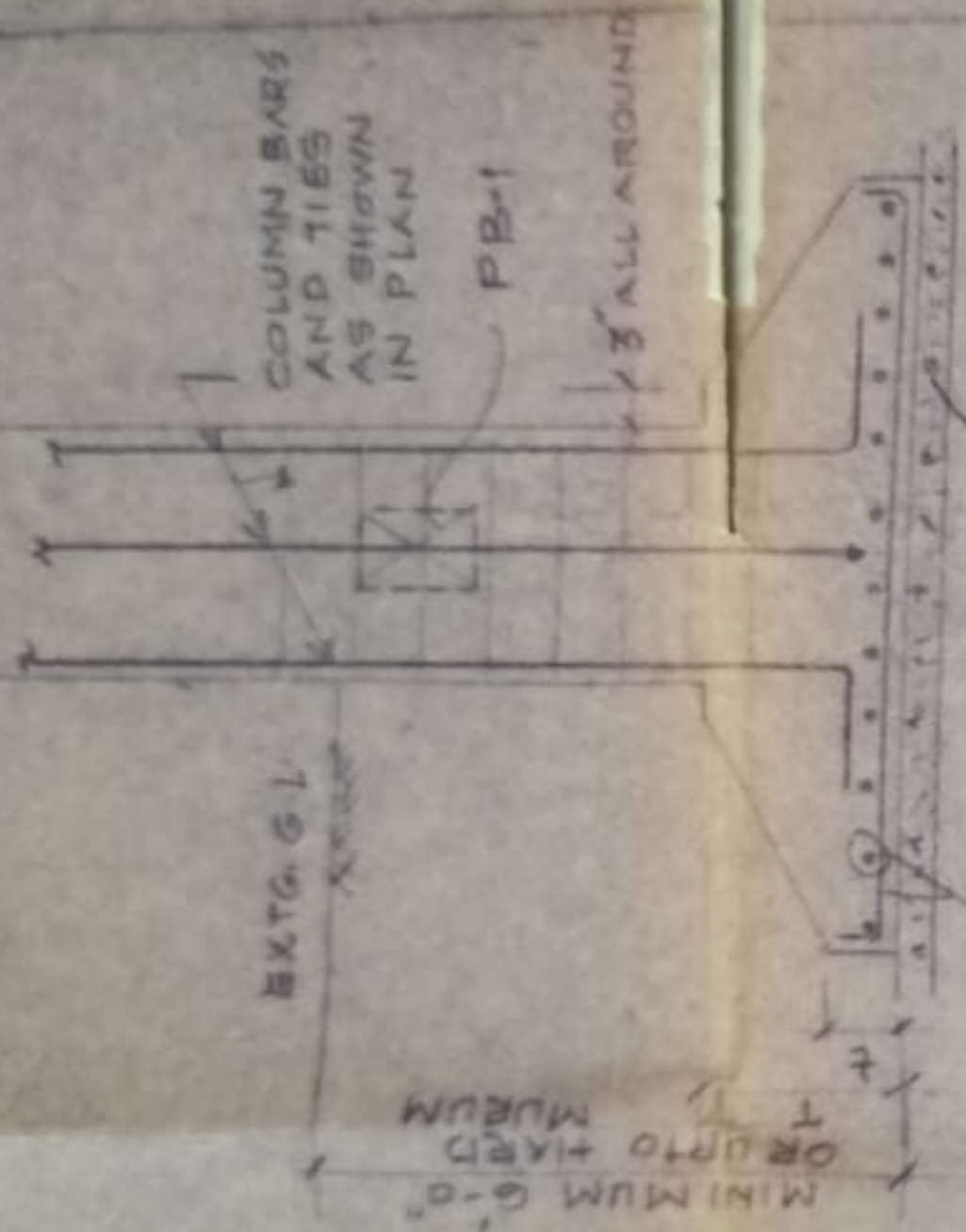

BOTHWAY STEEL
 4" THK 1/3:6 PCC
 TYPICAL DETAIL COL' 15 TO 20
 SCALE: 3/8" = 1'-0"
 OTHER COLUMNS AS PER SCHEDULE AND PLAN.

N O T E S

1. CONCRETE MIX TO BE 1:2:4 BY VOLUME.
 2. REINFORCEMENT STEEL TO BE TORSTEEL - Φ
 3. CLEAR COVER TO MAIN BARS TO BE AS FOLLOWING: FOOTING: 2" COLUMNS 1 1/2" BEAMS: 1 1/4" SLAB: 3/4"
 4. ALL RCC WORK TO BE CURED (KEPT WET) CONTINUOUSLY FOR AT LEAST 10 DAYS
 5. TOP OF PLINTH BEAMS TO BE 3" BELOW FINISHED GROUND LEVEL
- ALL DIMENSIONS & LEVELS TO BE AS PER ARCH'S DRAWING

CLIENT	M/S AUTO-MIG-PVT. LTD.	SCALE	1" = 8'-0"
S. B. MHATRE ARCHITECT	FACTORY BLDGDN PLOT NO 23, 24, 29, 30 VIL. SHIRGAON P. L. G. H. A. R. GRD. FLOOR PLAN & SCHEDULES	DATE	3-1-97
<i>V. B. Tole</i>	V. B. TOLE B.E. MIE. CONSULTING ENGINEER	DRAWN	DWG. NO. 1
	BOMBIVALI (E)		



DISCRIPTION OF PROPOSAL & PROPERTY.

PLAN OF PROPOSED FACTORY BLDG.
AT PLOT NOS. 23/24/29/30, G.NO.984
(P), VILLAGE - SHIRGAON, TALUKA -
PALGHAR, DIST. THANE.

CONTENTS OF SHEET

SECTIONS & NOTES.

JOB NO.	DRG NO.	SCALE	DATE
01/382/AM/SP 1996-97	3	1:100	11:07:96

NAME OF OWNER

M/S. AUTO-MIG. PVT. LTD.

NAME & ADDRESS OF ARCHITECT

S. B. MHATRE, G. D. ARCH.
 ARCHITECT CONSULTANT, GOVT. REGD. VALUER
 PLOT NO. 54, 103, 1ST FLOOR,
 JAWAHAR INDL. ESTATE,
 JAWAHAR NAGAR,
 OPP. SAIKRUPA HOTEL,
 GOREGAON (W)
 MUMBAI 400 062.

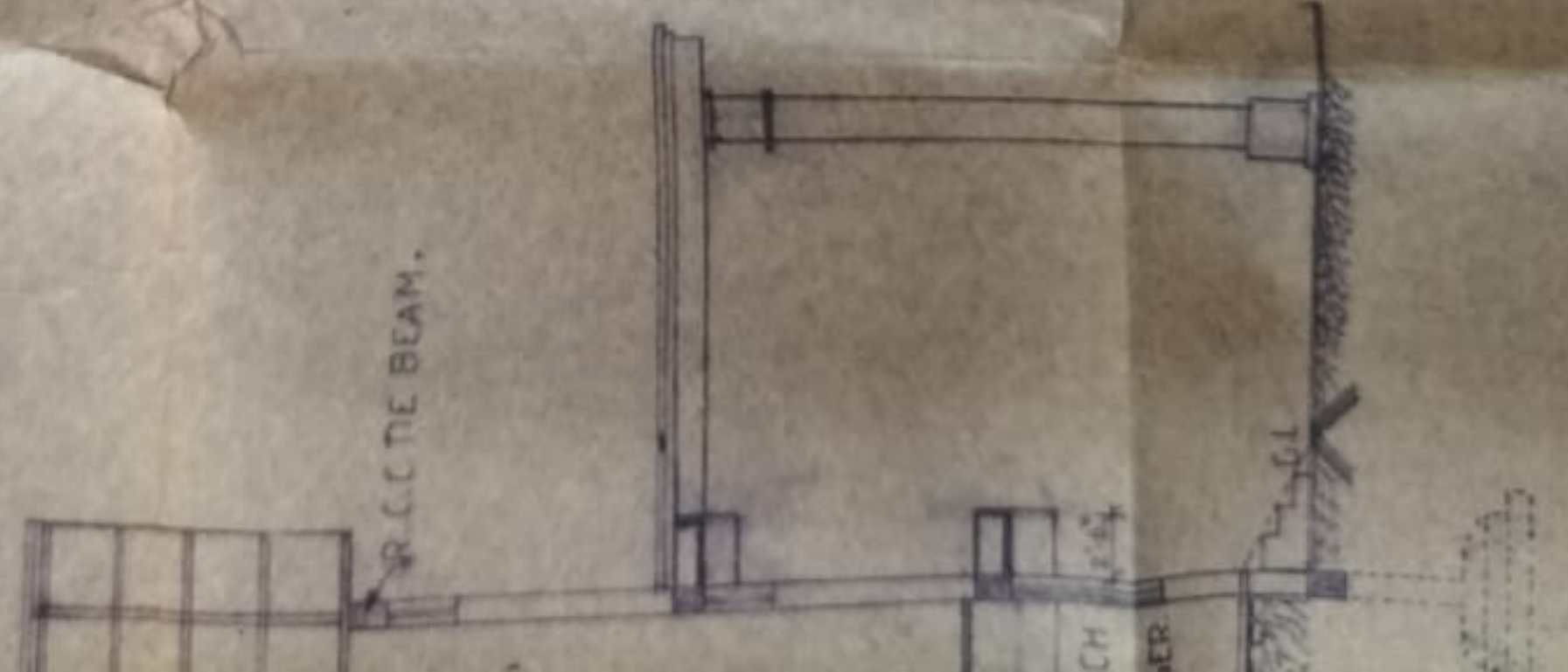

DISCRIPTION	PLAN OF AT PLOT (P), VILLAGE PALGHAR	SECTION	JOB NO. 01/382/111/1996-97	NAME OF M/S.	NAME & ADDRESS
ARCHITECT	S. B.				
PL. O.					
INSTR.					
JAWA					
OPP.					
GOR.					
MUN.					
PH. N.					

CLASS SHEET AT EVERY ALTERNATE BAY

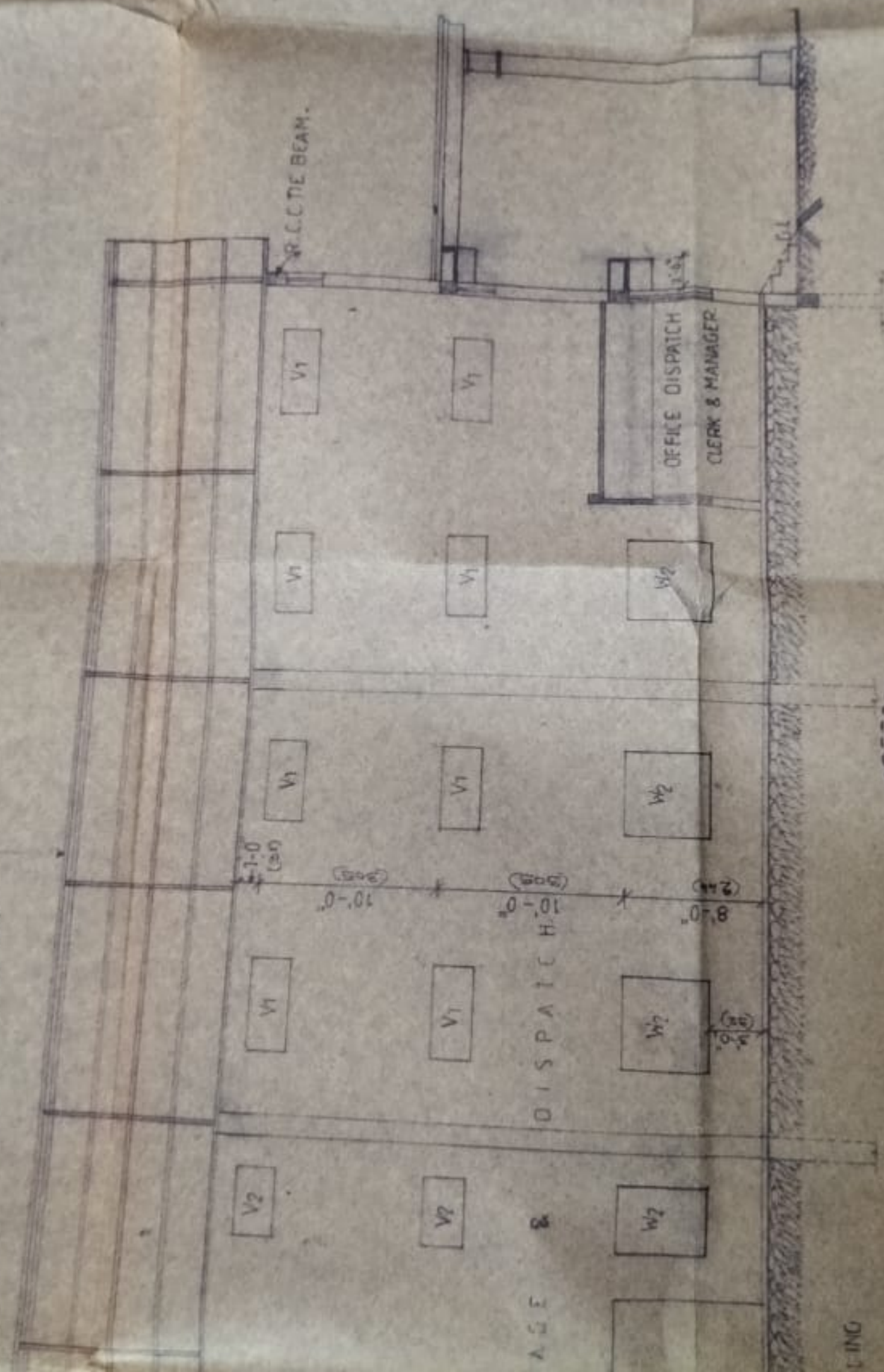

Handwritten signature and official stamp of the architect. The stamp reads "सरदार" (Saradar) and "पत्र पंचायत लिखाण" (Patra Panchayat Likhagan).

A.C. SHEET ROOFING WITH ONE ACRYLIC GLASS SHEET AT EVERY ALTERNATE BAY.

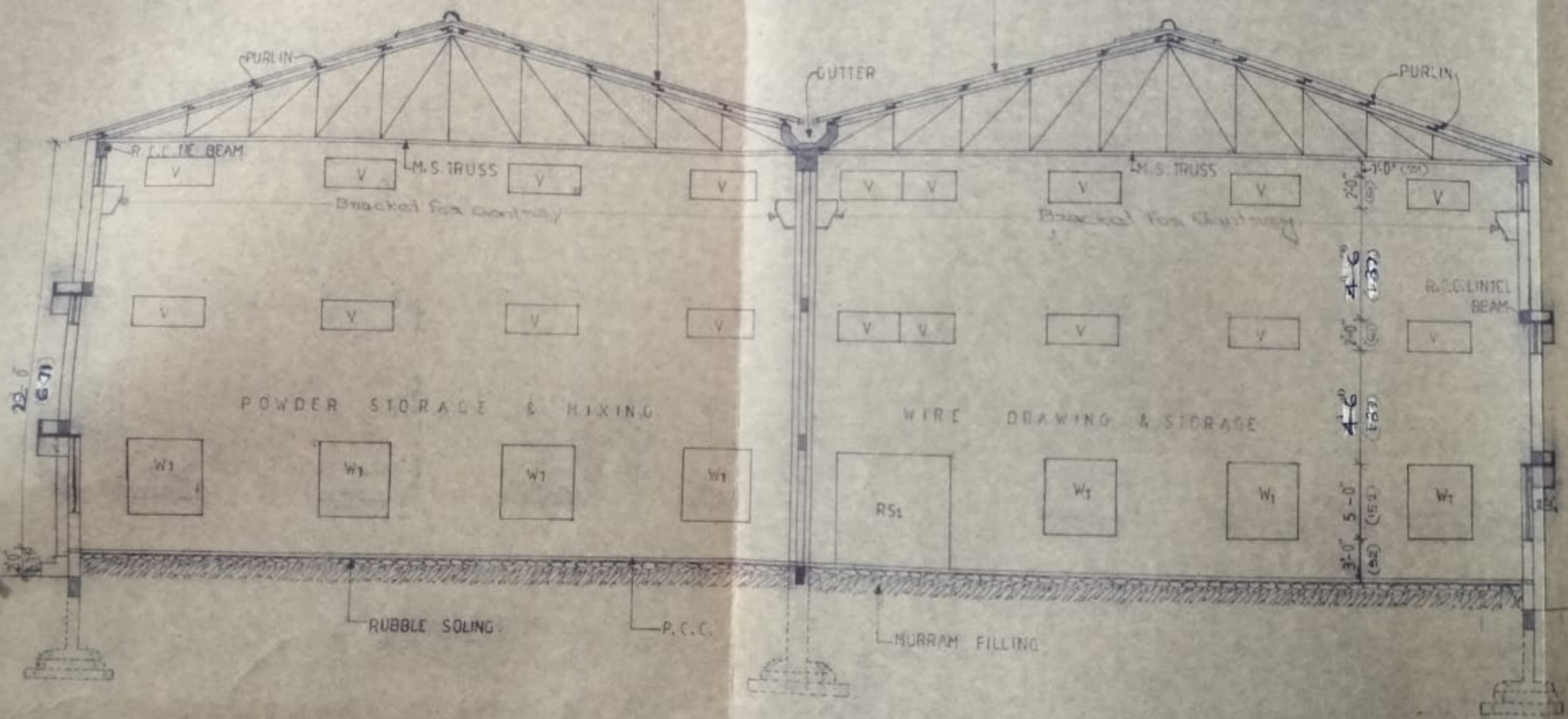

S E C T I O N AB

स. पा. वि. नं. 000003

कोरकारांची नोंदवही (कोरकार पत्रक)

माव: 12/2/2022

तालुका: पाळघर

जिल्हा: ताणे

नोंदीचा अनुक्रमांक

उपायन केलेल्या अधिकाराचे स्वरूप

परिणाम झालेले प्रमाण व उपविभागाचे क्रमांक

बाबती अधिकाराची आवाकरी किंवा घेरा

9898

दिनांक :- 20/2/2022 स्वरेची
व्याजुल दारखत केलेली आहे

NA

पुणे 9898

मे. कानंद कार्क हेल्वेडोडकी या. लि. 2
डोमरेवळ मुदलीकर हरपुतदास पुढील
हमो-री र. द. 9, 20, 000/- दि. 20/2/2022

57 नं. 228
2022
(CFC)

एक लक्ष नव्वे हजार आठ शत मागे मागलेले आहे.

उपरोक्त मागणी प्रमाणे शिपारिया
संमतीलाच अ) जाविके मागणी नुसार
दि. 9/2/2022 रोजी

मोदीला कर
स्वरेची खनात

काम स्वरेची घेणे वरून मे. कानंद कार्क हेल्वेडोडकी या. लि. 2 डोमरेवळ मुदलीकर हरपुतदास पुढील मागे मागे दारखत केलेली आहे.

उपरोक्त मागणी
स्वरेची खनात
आहे वरून
मोदीला कर

57 नं. 228 व. CFC 2022-20 236/20
~~57 नं. 228 व. CFC 2022-20 236/20~~

दि. 9/2/2022
महकम जिल्हा पाळघर
ता. पाळघर जि. ताणे

दि. 9/2/2022

दि. 9/2/2022

0 0 2 1 एक
0 0 1 1 मागे

अर्जात वरून मागणी दि.

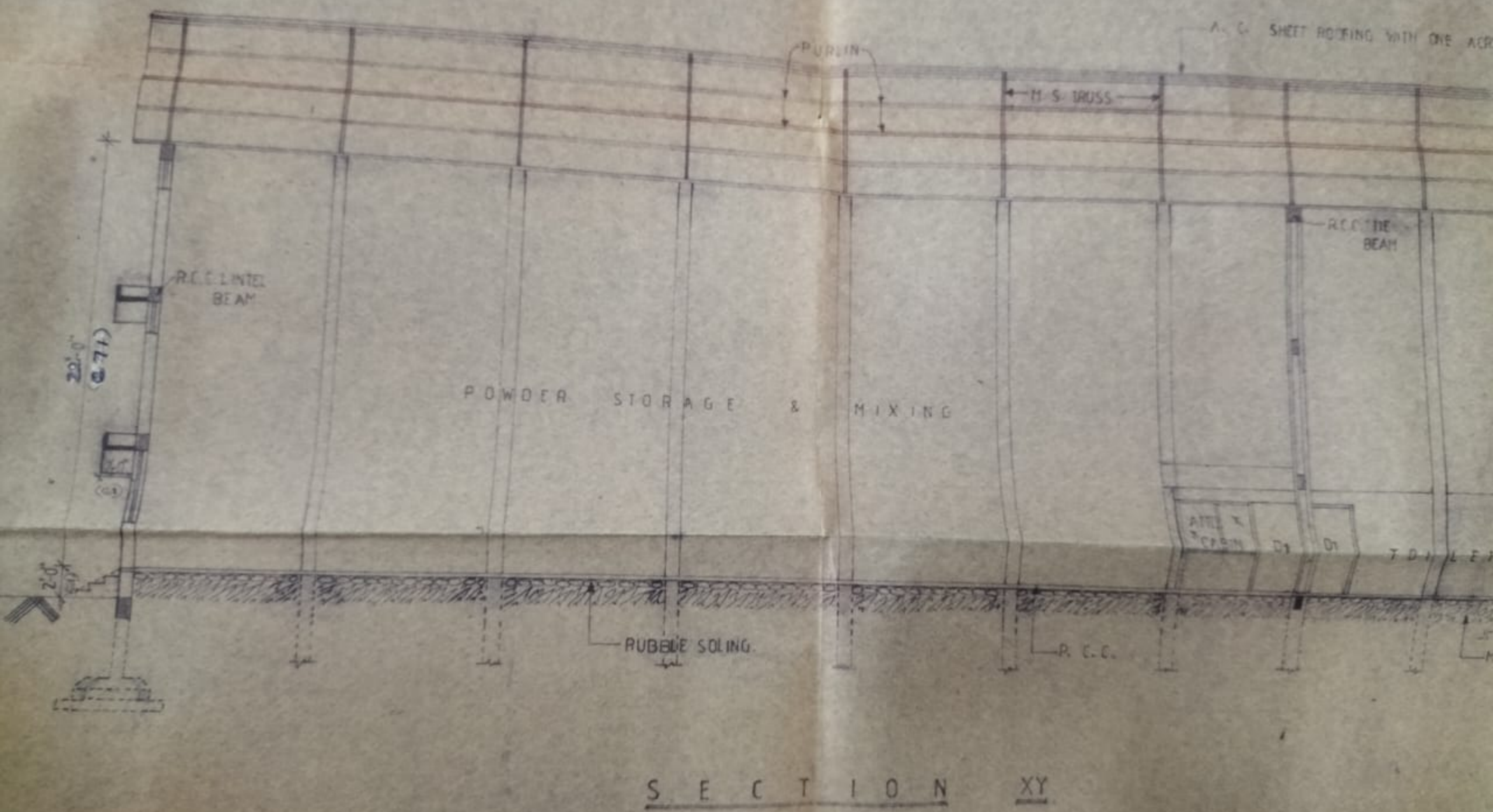

मंडळ अधिकारी कोळगांव ता. जि. पालघर
यांचे कार्यालय

पत्ता : तलाठी कार्यालय अल्याळी, हिंदवी मैदान, वस स्टॉप समोर, अल्याळी ता. जि. पालघर
(email: 1134@palghar.maharashtra.gov.in)

क्रमांक: मंअको/वानि/६३१/२०२३
मंडळ अधिकारी कोळगांव यांचे कार्यालय
दिनांक : २७/१२/२०२३

मा. उपविभागीय अधिकारी सो. पालघर
विभाग पालघर

विषय :- मौजे शिरगांव ता. पालघर येथील गट नं. ९८४ पैकी या जमिनीतील सीफसी ४०४८ चौ. मी. या जमिनीतील बांधकामा संदर्भात तहसिलदार तथा कार्यकारी दंडाधिकारी पालघर यांचेकडील क्र. महसुल/जमिनबाब-२/कावि-१६६४/एस.आर./२२मधील दि.०३/११/२०२३

संदर्भ :- मा. उपविभागीय अधिकारी पालघर विभाग पालघर यांचे कडील पत्र क्र.पीडी/आरटीएस/कावि-३६/२००३ दि. ०७/०२/२०२३

महोदय,

उपरोक्त विषयान्वये अहवाल सादर करणेत येतो की, मौजे शिरगांव ता. पालघर येथील गट नं. ९८४ पैकी या जमिनीतील सीएफसी ४०४८ चौ. मी. या जमिनीतील बांधकामा संदर्भात मा. तहसिलदार तथा मा. कार्यकारी दंडाधिकारी पालघर यांचे कडील (पत्र क्र.पीडी/आरटीएस/कावि-३६/२००३ दि.०७/०२/२०२३) महसुल/जमिनबाब-२/कावि-१६६४/एस.आर.-१/२०२२ मधील दि.०३/११/२०२२ रोजीच्या आदेशाविरुद्ध अपिल बाबतचे जागेवर जावून समक्ष स्थळपहाणी करून मंजूर रेखांकना नुसार बांधकाम केले असता कसे याबाबतचा अहवाल देणे बाबत कळविले आहे.

मौजे शिरगांव ता. पालघर येथील गट नं. ५५९/ सी.एफ.सी. क्षेत्र ४०.४८.० आर. चौ. मी. या जमिनीच्या ७/१२ सदरी मे. आनंद आर्क इलेक्ट्रोडर्स प्रा. लि. तर्फे संचालक श्री. मुरलीधर पंच. पुरस्वामी अशी नोंद दाखल आहे. सदर गट नं. ५५९/सी.एफ.सी. जुना गट नं. ९८४ (CFC) ही जमीन फेरफार क्र. १४१४ दि. १९/१२/०२ अन्वये मे. आनंद आर्क इलेक्ट्रोडर्स प्रा. लि. चे डायरेक्टर मुरलीधर हरणूनदास पुरस्वामी हयांनी श्री. विठ्ठलभाई पेठाभाई शायरीचा व इतर ३ यांच्या कडून खरेदी केलेली आहे. खरेदी क्षेत्र ४०४८.०० चौ. मी. तत्पूर्वी सदर जमिन ही मा. अप्पर जिल्हाधिकारी कार्यालय ठाणे मु. जव्हार यांचे कडील आदेश क्र./महसुल/कक्ष-१/टे.२/एनएपी/सी.आर./एस.आर.१/९८ दि.३१/०३/१९९८ नुसार मौजे शिरगांव येथील भूमापन क्र. ९८४ पै. भुखंड क्र. सी.एफ.सी या जागेमधील ४०४८.०० चौ. मी. क्षेत्रामध्ये वाणिज्य या कारणास्तव बांधकाम परवानगी १ ते १९ अटी व शर्तीना अधिन राहून देण्यात आलेली आहे. प्रत्यक्ष जागेवर पहाणी केली असता जुना गट नं. ९८४ पै. सी. एफ. सी. नविन गट नं. ५५९/ सी.एफ.सी.

जागेची पहाणी केलेली असता सदर जमिनीवर कंपनी मध्ये प्रवेश करण्याचा गेट आहे व गेटच्या बाजूला

महसूल सहाय्यक

ग्राम पंचायत धनसार

ता.पालघर, जि.पालघर

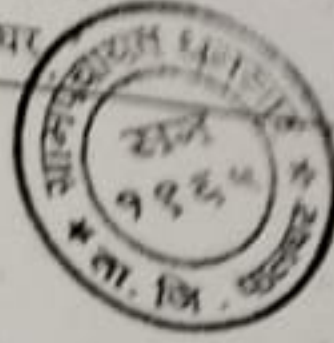

प्रति,
श्री./श्रीमती :

स्त्याचे नांव

विषय : घरपट्टी कराची सुधारीत दराने फेरआकारणी करणे बाबत.

वरील विषयान्वये आपणास कळविण्यात येते की, महाराष्ट्र शासनाच्या दि.३१/१२/२०१५ रोजीच्या आदेशानुसार
ग्राम पंचायत हद्दीत सुधारीत दराने फेरआकारणी करावयाची आहे. त्याकरीता ग्राम पंचायतीस आपले घर मिल्कतीची सोबत
जोडलेल्या नमुन्यातील माहितीची आवश्यकता आहे. तरी आपण सोबत जोडलेले प्रपत्र भरून सात दिवसात सदरील प्रपत्र
ग्राम पंचायत कार्यालयात कार्यालयीन वेळेत जमा करावे ही विनंती.

ग्रामसेवक/ग्रामविकास अधिकारी

R.R. Rathi

सरपंच

ग्राम पंचायत धनसार

ग्राम पंचायत धनसार

शासन अधिसूचना क्र.व्हीपीएम २०१५/प्र.क्र.१४०/पं.रा.४/दिनांक ३१/१२/२०१५ महाराष्ट्र ग्रामपंचायत कर व फी नियम
(सुधारणा) नियम २०१५ च्या आधारे कर आकारणी करावयाचे प्रपत्र

१.	खातेदाराचे संपूर्ण नांव :	आनंदु आर्क लो.				
२.	पत्तीचे पूर्ण नांव :	—				
३.	भोगवटाधारकाचे नांव :	आनंदु आर्क लो.				
४.	मालमत्ता क्र.(इमारत/खुली जागा क्र.) :	332				
५.	मालमत्तेचे वर्णन (इमारतीचा प्रकार) :	<input type="checkbox"/> १) झोपडी किंवा मातीची इमारत <input type="checkbox"/> २) दगड किंवा विटा वापरलेली मातीची इमारत <input checked="" type="checkbox"/> ३) दगड-विटांची व चुना किंवा सिमेंट वापरून उभारलेली इमारत <input checked="" type="checkbox"/> ४) आर.सी.सी. पध्दतीची इमारत <input type="checkbox"/> ५) वरचा माळा / खुली जागा				
६.	इमारतीचे बांधकाम महिना व वर्ष [माहित नसल्यास अंदाजे वर्ष नमुद करावे] :					
७.	इमारतीचे बांधकाम वय :	3 वर्ष				
८.	इमारतीचा वापर (निवासी / औद्योगिक / वाणिज्यिक) :					
९.	मिल्कतीचे क्षेत्रफळ : [क्र.५ च्या प्रकारानुसार इमारतीमधील व्हरांडा,पडवी,शौचालय,वाधरूम या सर्वांच क्षेत्रफळमध्ये समावेश करावा]					
अ.क्र.	इमारतीचे क्षेत्रफळ	खुली जागा				
	लांबी	रूंदी	क्षेत्रफळ	लांबी	रूंदी	क्षेत्रफळ
	80 mtr	5 mtr	400 mtr	76 mtr	54 mtr	4100 mtr

प्रमाणित करण्यात येते की, उपरोक्त प्रमाणे माझ्या मालमत्तेचे (इमारतीचे/खुली जागा) मोजमाप वरोवर असून ते मत्ता मत्त आहे.
तसेच माझ्या इमारतीचे बांधकाम वर्ष व वय मी स्वतः ग्रामपंचायतीला सांगितले आहे. व ते वर नोंदकेल्या प्रमाणे वरोवर आहे. उपरोक्त
माहितीबाबत माझी कोणतीही तक्रार नाही.

ज नं. ८ मध्ये एवढे दाखल - ०२१५-०१ कुट

खातेदाराचे नांव व स्वाक्षरी

Plot no.	House no.	
23 & 24	1306	old co2 & old powder
25	971	Admn. Build
26	1279	Old Electrodes
27	970	old wire drawing
28	883	fine wire
29 & 30	1120	old co2
CFC	1307	S.S. Plant

अनुसूची सहा-ब
(नियम ११ - क पहा)

(महाराष्ट्र जमीन महसूल अधिनियम - १९६६ सह
जमीनीच्या वापराने बदल व अकृषिक आकारणी नियम १९६९,
महाराष्ट्र शासन राजपत्र असा.के.वृ.वारी ३,१९९४/मध्ये प्रसिद्ध झालेला
म.ज.म. अधिनियम १९६६ (सुधारीत) अध्यादेश १९९४
व महसूल व वन विभाग यांचेकडील शासन परिपत्रक क्रमांक एनएपी-१००२/
प्र.क्र.२१६/स-९ दिनांक ५ डिसेंबर २००५)

भुधारकाला देण्यात यावयाच्या सनदेचा नमुना

ज्या अर्थी, मौजे शिरगांव, तालुका पालघर जिल्हा पालघर येथील गट क्र. ८५१, ८५२, ८५६, ८५७,
एकूण क्षेत्र ४६३९३.०० चौ.मि. या जमिनीचे धारक मे. आनंद आर्क इलेक्ट्रोडर्स, डायरेक्टर श्री. मुरलीधर
पुरस्वानी, रा. मुंबई यांनी महाराष्ट्र जमीन महसूल संहिता, १९६६ च्या कलम ४४-अ च्या तरतुदीन्वये
औद्योगिक प्रयोजनासाठी जमिनीचा वापर करण्यास प्रारंभ केल्याची सूचना दिलेली आहे आणि इतर माहिती
सादर केलेली आहे

जमिनीचे वर्णन				
गावाचे नांव	तालुका	सर्व्हे क्रमांक	क्षेत्र (हे.आर)	आकार
शिरगांव	पालघर	८५१	४.४७.८०	६.७०
		८५२	०.०५.८४	०.४०
		८५६	०.००.५५	०.१०
		८५७	०.०९.७४	१.२०
एकूण एकत्रित क्षेत्र			४६३९३ चौ.मि.	

आणि ज्याअर्थी, उक्त कलम ४४-अ च्या पोटकलम (१) मध्ये विनिर्दिष्ट केलेल्या शर्ती लागू
करण्यासंबंधी आणि त्या शर्तीची पूर्तता करण्यासंबंधी त्याने स्वतःची खरीखुरी खात्री करून घेतली असल्याचे
त्याने नमूद केलेले आहे.

आणि ज्याअर्थी, वर नमूद केलेली सूचना आणि माहिती त्याच्या संपुर्ण माहितीप्रमाणे व
विश्वासाप्रमाणे खरी आहे ;

आणि ज्याअर्थी, पडताळणी केल्यानंतर असे आढळून आले आहे की, उक्त कलम ४४-ब पोट-
कलम (१) मध्ये विनिर्दिष्ट केलेल्या सर्व शर्ती उपरोक्त जमिनीचा धारक पूर्ण करित आहे ;

त्याअर्थी आता, असे प्रमाणित करण्यात येत आहे की, उक्त संहितेमधील तरतुदीच्या आणि तदन्वये
करण्यात आलेल्या नियमांच्या तरतुदींना आणि खालील शर्तींना अधीन राहून उपरोक्त जमिनीच्या धारकाला
ही सनद देण्यात येत आहे.

- १) **आकारणी** : उक्त जमिनीचा धारक उक्त जमिनीच्या संबंधात या अगोदर वसुलीयोग्य असलेल्या
आकारणीऐवजी शासनाला प्रत्येक वर्षी १ ऑगस्ट या दिवशी ३१ जुलै रोजी संपणा-या हमीच्या
कालावधीत रु. (अक्षरी) मात्र/-) एवढी वार्षिक आकारणी आणि
उक्त कालावधी संपल्यानंतर, उक्त संहितेन्वये जिल्हाधिकारी/ जिल्हाधिका-याकडून, वेळोवेळी
निश्चित करण्यात येईल अशी सुधारीत आकारणी देईल.
- २) उक्त जमिनीच्या धारकाने महाराष्ट्र जमिन महसूल अधिनियम १९६६ चे कलम ४७(अ) मध्ये नमूद
केल्याप्रमाणे रुपांतरीत कर (कनव्हेशन टॅक्स) रक्कम रुपये (अक्षरी)
रुपये) एवढी रक्कम चलन क्रमांक /२०१६ दिनांक / /२०१६ अन्वये तहसिलदार पालघर
यांचेमार्फत शासनास जमा केली आहे.
- ३) उक्त जमिन धारकाने सदर जमिन खरेदी केल्यापासून मुदतीत वापर न केल्याने बिगर उपयोजन
कराची रक्कम रुपये (अक्षरी) एवढी रक्कम चलन क्रमांक
/२०१६ दिनांक /१२/२०१६ अन्वये तहसिलदार पालघर यांचेमार्फत शासनास जमा केली आहे.



अहवाल दिनांक : 03/08/2021

महाराष्ट्र शासन

गाव नमुना सात (अधिकार अभिलेख पत्रक)

[महाराष्ट्र जमीन महसूल अधिकार अभिलेख आणि नोंदवद्दा (तयार करणे व सुविधतीत ठेवणे) नियम, १९७१ यातील नियम ३,५,६ आणि ७]

गाव :- शिरगाव (552393)

तालुका :- पालघर

जिल्हा :- पालघर

गट क्रमांक व उपविभाग : 559/सी.एफ.सी.

भू-धारणा पध्दती : भोगवटादार वर्ग -1

शेताचे स्थानिक नाव :

क्षेत्र, एकक व आकारणी	खाते क्र.	भोगवटादाराचे नांव	क्षेत्र	आकार	पो.ख.	फे.फा.	कुळ, खंड व इतर अधिकार
क्षेत्राचे एकक अकृषक बिन शेती आकारणी	आर.ची.मी क्षेत्र 40.48.00 437.20	394	मे. आनंद आर्क इलेक्ट्रोडर्स प्रा. लि. डापोक्टर मुरलीधर एच. पुरस्वानी	40.48.00	437.20	(1414)	कुळाचे नाव व खंड इतर अधिकार प्रलंबित फेरफार : नाही. शेवटचा फेरफार क्रमांक : --- व दिनांक : --- सीमा आणि भूमापन चिन्हे :
जुने फेरफार क्र.	(1) (514) (523) (589) (1414) (3539) (3622)						

गाव नमुना बारा (पिकांची नोंदवही)

[महाराष्ट्र जमीन महसूल अधिकार अभिलेख आणि नोंदवद्दा (तयार करणे व सुविधतीत ठेवणे) नियम, १९७१ यातील नियम २९]

गाव :- शिरगाव (552393)

तालुका :- पालघर

जिल्हा :- पालघर

गट क्रमांक व उपविभाग : 559/सी.एफ.सी.

वर्ष	हंगाम	खाता क्रमांक	पिकाखालील क्षेत्राचा तपशील						लागवडीसाठी उपलब्ध नसलेली जमीन	जल सिंचनाचे साधन	शेरा		
			मिश्र पिकाखालील क्षेत्र			निर्भळ पिकाखालील क्षेत्र							
			घटक पिके व प्रत्येकाखालील क्षेत्र	पिकाचे नाव	जल सिंचित	अजल सिंचित	पिकाचे नाव	जल सिंचित				अजल सिंचित	
(१)	(२)	(३)	*४ *५ *६	(७)	(८)	(९)	(१०)	(११)	(१२)	(१३)	(१४)	(१५)	(१६)
				आर. ची.मी	आर. ची.मी	आर. ची.मी	आर. ची.मी	आर. ची.मी	आर. ची.मी		आर. ची.मी		

सूचना :- सदरचे क्षेत्र अकृषक क्षेत्रामध्ये रुपांतरित झाले असल्याने या क्षेत्रासाठी गाव नमुना न.१२ ची आवश्यकता नाही

"या प्रमाणित प्रतीसाठी फी म्हणून १५/- रुपये मिळाले."

दिनांक :- 03/08/2021

सांकेतिक क्रमांक :- 27210007027155000082021114

Bamiya
 तालुका पालघर
 जिल्हा पालघर

A
O
K

15.0 M. WIDE LAY OUT ROAD

PLOT NO. 23 & 24

PLOT NO. 29, 30

96' x 50' + 84' x 50'
PROPOSED
FACTORY SHED

EXISTING SHED

12.0 WIDE LAY OUT ROAD

GARDEN

EXISTING LAYOUT ROAD

PROPOSED WORK SHOWN IN

OPPO A74 5G



सत्यमेव जयते

महाराष्ट्र शासन

औद्योगिक सुरक्षा व आरोग्य संचालनालय (कामगार विभाग)

नमूना क्रमांक ४

(नियम ६ व ८ पाहणे)

परवाना क्रं : १३४९९

कारखान्याची नोंदणी व कारखाना चालविण्याचा संबंधीचा परवाना



नोंदणी क्रमांक : १२९००२५९२००A-०१

कारखाने अधिनियम, १९४८ आणि त्यासंबंधी असलेले नियम यांच्या तरतुदीप्रमाणे आनंद आर्क लिमिटेड यांना खाली वर्णन केलेल्या जागेत कारखाना चालविण्यास परवाना देण्यात आला आहे.

परवान्यान्वये या जागेत कोणत्याही एका दिवशी २५० पर्यंत कामगार लावण्यास आणि २००० पेक्षा जास्त अश्वशक्ति उपयोगात आणण्यास परवानगी

ह.

परवान्याची मुदत ३१ डिसेंबर २०२१ पर्यंत आहे.

परवान्याचे नूतनीकरण १ जानेवारी २०२२ ते ३१ डिसेंबर २०२३ पर्यंत करण्यात आले आहे.

एकूट रक्कम - ₹५२००३.६० पोहोचिले

दिनांक : २२-१२-२०२०

Digitally Signed by
Ashok Dhondiram Khot
Date: 12/22/2020 6:03:20 PM

Signature valid



सह संचालक
औद्योगिक सुरक्षा व आरोग्य,
महाराष्ट्र राज्य, पालघर

परवाना दिलेल्या जागेचे वर्णन

परवाना दिलेल्या कारखान्याचे

Factory Name :

आनंद आर्क लिमिटेड
ANAND ARC LIMITED

प्लॉट नं २३ टु २७, २९, ३०, अंबिका उद्योग

नागर, ओल्ड, शिरगाव, पालघर, पालघर, पालघर, महाराष्ट्र, ४०१४०४

PLOT NO 23 TO 27, 29, 30, AMBIKA UDYOG NAGAR, OLD SATPATI
ROAD, SHIRGAON VILLAGE, PALGHAR
WEST, Palghar, Palghar, MAHARASHTRA, 401404

Address :

रकम (₹)

म :

२५९२०

औद्योगिक वर्गीकरण :

कारखान्याच्या इमारतीचे नकाशे दिनांक ०२.०४.२०१४ च्या जावक क्रमांक PLN/१०६/२०१४/ARS/१४७१/VASAI खाली मंजूर केले गेले आहेत.

Certificate is digitally signed by on.

टिप : हा कारखान्याची नोंदणी व कारखाना चालविण्याचा परवाना आहे. हा परवाना देण्यात आल्यामुळे ज्या जागेत हा कारखाना स्थित आहे,

जागेस कोणतीही वैधता आपोआप बहाल होत नाही तसेच ज्या जागेत हा कारखाना स्थित आहे ती जागा आज दिनांक वेळेस अस्तित्वात

ल्या संबंधात या परवान्यामुळे कोणताही हक्क व स्वामित्व सदरहू भोगवटदारास प्राप्त होत नाही

AREA STATEMENT

EXISTING BUILT UP AREA AT PLINTH	1302.00
PROPOSED BUILT UP AREA AT PLINTH	680.70

विशेषज्ञ आर्किटेक्ट
 दि. 21/12/2022 को प्रमाणित किया गया
 मे. जे. एन. मेन्डु, पंजाब



सत्य प्रथ
 15 DEC 2022
 [Signature]

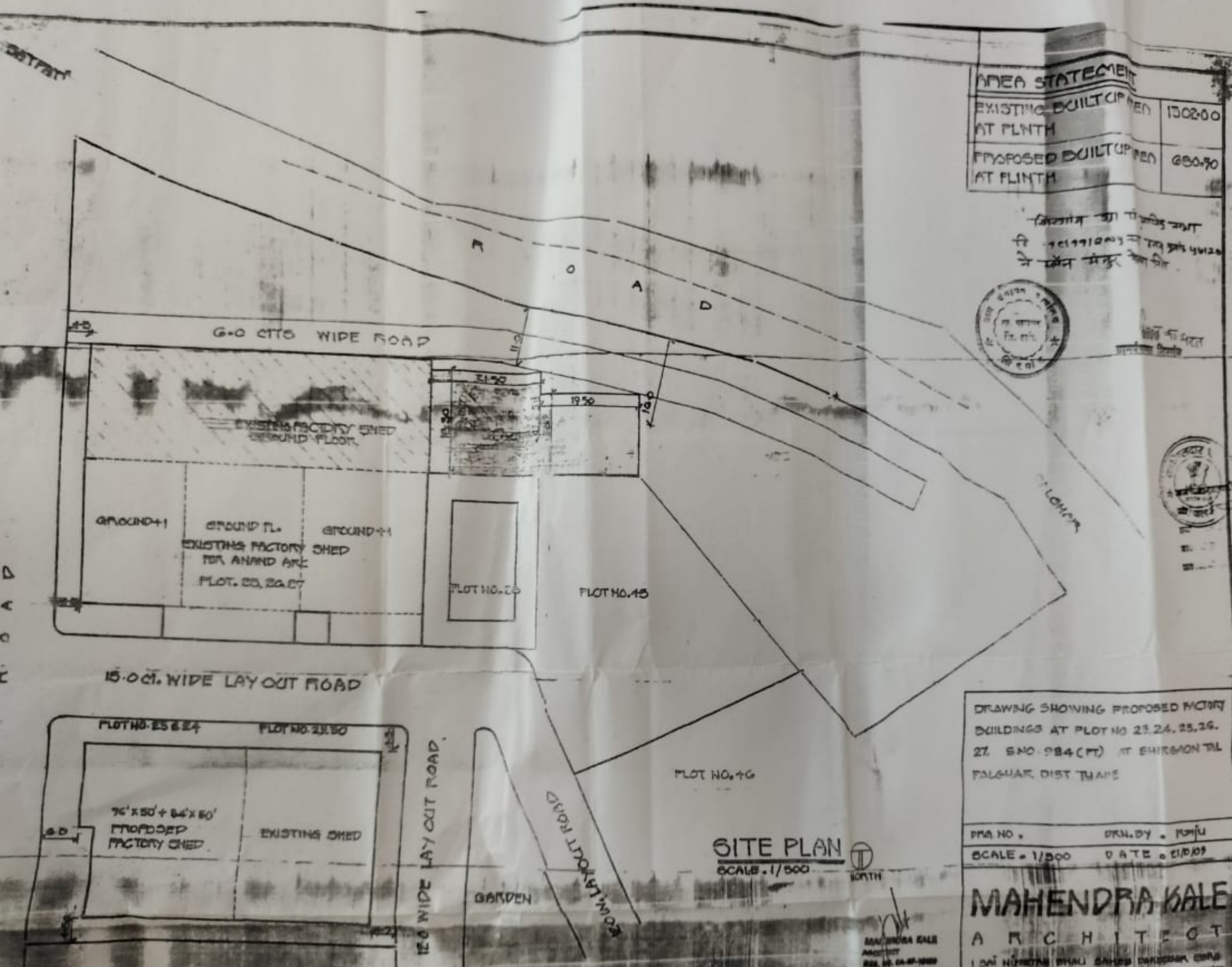

DRAWING SHOWING PROPOSED FACTORY BUILDINGS AT PLOT NO 23, 24, 25, 26, 27. SNO. 984 (PT) AT SHIRGAON TAL. FALGHAR, DIST. THANE

PRJ. NO. _____ DRN. BY. M.K.K.
 SCALE. 1/500 DATE. 21/12/22

MAHENDRA KALE
 ARCHITECT
 101 N. P. ROAD, BHALI, SANDHIA, DURGAMUHA, COORG
 NEAR, P. P. ROAD, TALHES, SANMATHI, P. P. ROAD,
 DIST. THANE - 401101, TEL. 982247.

SITE PLAN
 SCALE. 1/500



MAHENDRA KALE
 ARCHITECT
 REG. NO. GA-27-1000

PROPOSED WORK SHOWN IN RED



OPPO A74 5G

SHIRDI

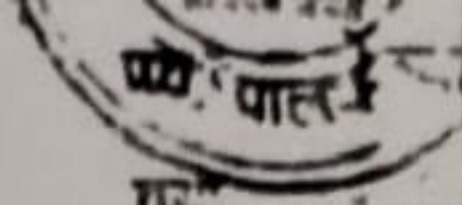

दिनांक

वर्ष

महीना

15 DEC

DRAWING SHOWING PROPOSED FACTORY
 BUILDINGS AT PLOT NO. 23, 24, 25, 26,
 27. S.NO. 984 (PT) AT SHIRGAON TAL
 FALGHAR, DIST THANE

DRG. NO.

DRN. BY. RAJU

SCALE. 1/500

DATE. 21/10/09

MAHENDRA KALE

A R C H I T E C T

1 SAJI NIKETAN DHARU SAHES DANDURU CROSS
 NEAR PRADASH TALHIES, CANIM RD, FALGHAR
 DIST. THANE + 0 1 + 0 + 7 95 2 + 7.

R
O
A
D

6.0 MTS WIDE ROAD

11.0

21.50

19.50

1.100

10.50

EXISTING FACTORY SHED
GROUND FLOOR

GROUND +1

GROUND FL.

GROUND +1

EXISTING FACTORY SHED
FOR ANAND ARI
PLOT. 25, 26, 27

FLOT NO. 28

FLOT NO. 45

15.00 MTS WIDE LAY OUT ROAD



OPPO A74 5G

CFC NA. गा.न.नं. ७, ७ - अवब - १२.

एकूण	₹ ४०४८-००	₹ ४०४८-००
पोट खराब	-	-
एकूण	₹ ४०४८-००	₹ ४०४८-००

कब्जेदार -
 १) अश्वमेध शापदिशा उन्हेल तालुका - पाळघर
 पत्नी टॉफे अगिदाब
 २) विठ्ठळमाटी पेयाडा
 शापदिशा
 ३) अंभलीळाक विठ्ठळमाटी
 शापदिशा अ.वि. कु. क.ग
 ४) शोविंद विठ्ठळमाटी
 शापदिशा अ.वि. कु. क.ग
 ५) अंबेड विठ्ठळमाटी
 शापदिशा

गाव - शिरेगोव
 तालुका - पाळघर
 पल, ३
 २०२०/०२
 २२/२४

कूळ	क्षेत्र	शेरा
स्वतां	४०४८-००	४०४८-००



बहुकूम खरी नकपल दिली. ता. ५/१०/२००७
 [Signature]
 उतर जो कडु
 लकास शासनालय

२०२०/०२
 २२/२४

Rs. 80250.00 paid by the Purchaser to the Vendors on or before the execution of these presents making together a sum of Rs. 80250/- (Rupees eighty thousand two hundred fifty only) being the market value thereof payable by the Purchaser to the Vendors as aforesaid (the payment and receipt whereof the Vendors do and each of them doth hereby admit and acknowledge and of and from the same and every part thereof doth forever quit, release and discharge the Purchaser forever they the Vendors do and each of them doth hereby grant, sell, release, transfer, convey and assure unto the Purchaser forever all that piece or parcel of land or ground situate lying and being at Village Shirgaon, Taluka Palghar, District Thane being a portion of a bigger plot of land bearing Cat No. 984 (Part) and bearing private Plot No. Seven measuring: 802.51 sq. yds. equivalent to 671.00 sq. metres or thereabouts and more particularly described in the Schedule hereunder written and delineated on the plan thereof hereto annexed and thereon shown surrounded by a red coloured boundary line together with all Courts, yards, areas, compounds, sewers, ditches, fences, trees, drainages, ways, paths, passages, common gullies wells water, watercourse, rights liberties privileges easements and appurtenances whatsoever to the said land and premises or any part thereof belonging to or in any wise appertaining to or usually held or occupied therewith or reputed to belong or be appurtenant thereto AND ALSO TOGETHER WITH the benefit of the covenant for production of the title deeds contained in the Second Schedule hereunder written AND all the estate right title interest use inheritance Property possession benefit claim and demand whatsoever at law in equity of the Vendors in, to out of or upon the said premises or any part thereof TO HAVE AND TO HOLD all and singular the premises hereby granted, released, conveyed and assured or expressed so to be with their hand every of their rights, members appurtenances unto and to the use and benefit of the Purchaser forever SUBJECT TO payment of all rents, rates, taxes assessments dues and duties now chargeable upon the same or hereafter to become payable to the State of Maharashtra or Gram Panchayat of Shirgaon Village or any other public body or authority in respect thereof AND ALSO SUBJECT TO the terms and conditions of the said order dated 4th day of December 1986 passed by the Additional Collector, Thane AND the Vendors do and each of them doth hereby for themselves and their respective heirs, executors and administrators covenants with the Purchaser that notwithstanding any act, deed or thing



OPPO A745G

Gat No. 984 (P), Hissa No. B admeasuring 10 Acres equivalent to 40,468.22 sq. metres or thereabouts and delineated on the plan thereof and thereon shown surrounded by a red coloured boundary lines and more particularly described in the First Schedule thereunder written ;

AND WHEREAS by a Conveyance dated 5th day of January, 1987 and made between Shri Gopal Raghunath Dandekar therein called the Vendor and hereinaft called the original vendor of the one part and the Vendors herein therein called the Purchasers of the other part and lodged for registration with the Sub-Registrar of Assurances at Palghar on 5th January, 1987 under Serial No.13, the said original vendor did grant sell assign release convey and assurance unto the Vendors forever all that piece and parcel of land situate lying and being at Village Shirgaon, Taluka Palghar District Thane, bearing Gat No. 984 (P), admeasuring about 10 Acres equivalent to 40,468.22 sq. metres or thereabouts and delineated on the plan thereof and thereon shown surrounded by green coloured boundary lines and more particularly described in the Second Schedule thereunder written;

AND WHEREAS pursuant to the Order dated the 14th day of December 1986 passed by the Additional Collector, Thane, the said Property has been converted to non-agricultural for industrial purpose and sub-divided into several plots vide Order No. REV/D.T. VIII NAP. SR. 103/86.

AND WHEREAS the Vendors have agreed to sell to the Purchaser a portion of the said Property admeasuring 802.51 sq. yds. equivalent to 671.00 sq. metres bearing private Plot No. twenty seven and more particularly described in the first Schedule hereunder written (hereinafter referred to as the said plot) ;

AND WHEREAS at the request of the Purchaser the Vendors have agreed to execute a Conveyance in favour of the Purchaser.

NOW THIS INDENTURE WITNESSETH that in pursuance of the said Agreement and in consideration of the sum of Rs. _____ (Rupees _____) paid by the Purchaser to the Vendors as Earnest Money on the _____ day of _____ 198 _____ and the balance of

[Handwritten signature]

Rs. _____
or bet
of Rs.
being
Vendors
do and
and fro
release
do and
convey
parcel
Taluka
of land
admeas
metres
Schedu
hereto
bounda
sewers
comm
easeme
premi
to or
the app
the
the Se
title
and de
out of
AND
release
handlev
the use
all r
and t
shara
bill
the
Decemb
the Ven
the
with

OPPO A74 5G

L O A D

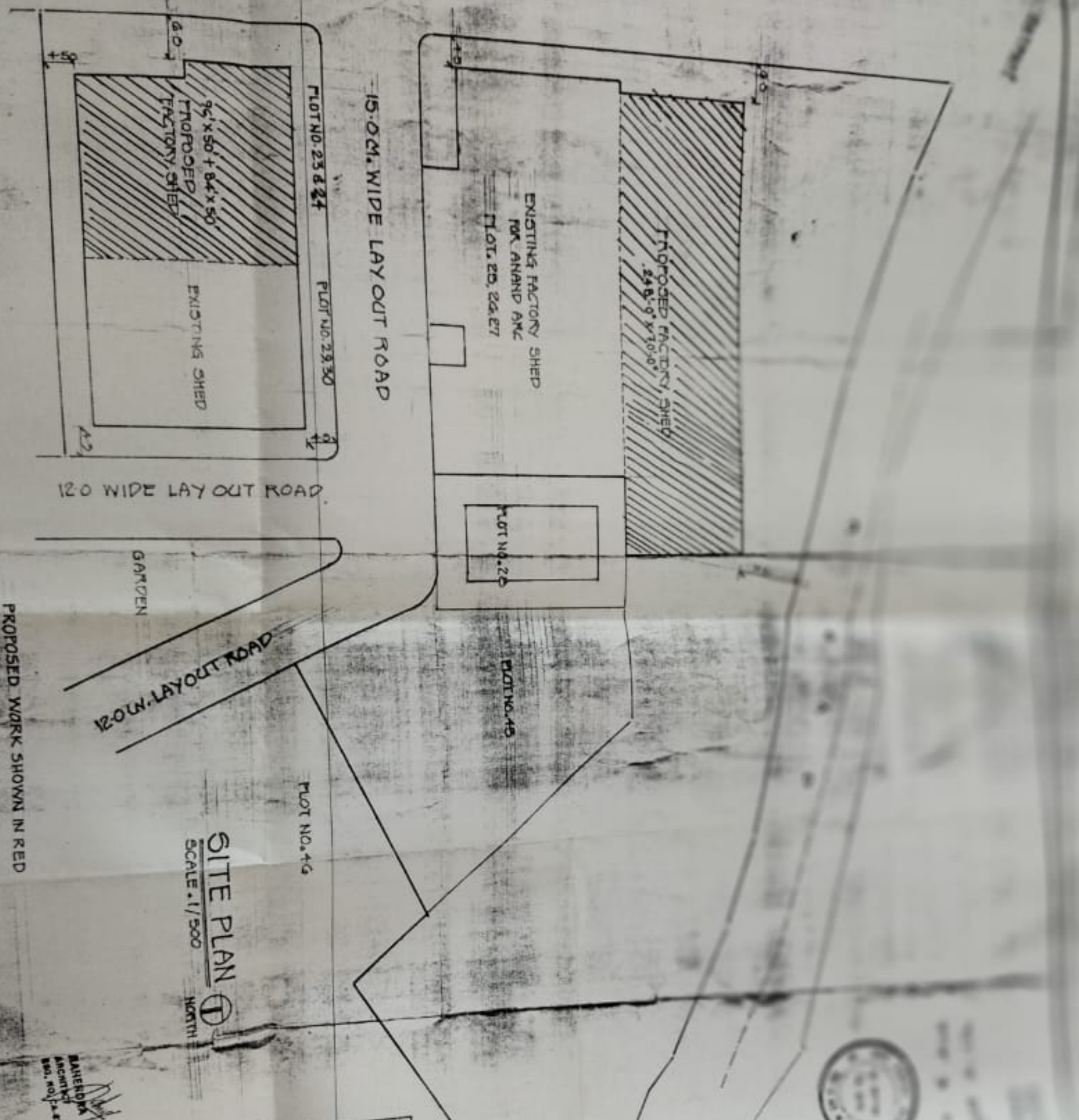

SITE PLAN
SCALE 1/500
NORTH



DRAWING SHOWING PROPOSED FACTORY BUILDINGS AT PLOT NO. 23, 24, 25, 26, 27, 28, 29 & 30 AT SURKOL TAL PALGHAR DIST. MAHE

MAHENDRA KALE
ARCHITECT

1 SH. NIBESTAN BHAI SHIBS RAJENDRAK CHAS
HEAR. PRAMASH TALDIOS CHANIM NG PALGHAR
DIST. THANE 4 0 1 4 0 4 TEL. 55 24 11.

गा. न. नं. ७, ७-अवब-१२.

दस्तावेज नं. २९

क्षेत्र	आय
क्षेत्र लावणी लायक ...	६४०-००
पोट करान
एकूण ...	६४०-००
आकार ...	६९=१४
जूही अथवा ...	
जादा आकार ...	
पाणी ...	

फरवारी -
 ७ ६१४ ६२७ ६१९
 ६४३
 ७११

गांव - ६१२०१५
 तालुका - ५१०५२
 इतर - ६६९
 २००२/१९ पायुन-१६१
 २००५ बाकी आहे.

वर्ष	कूळ	क्षेत्र	रीत	पिके आणि लागवड	क्षेत्र	धरा
		६४०-००	५१.५.१६	६४०-००	६४०-००	

अस्सल बरहकूम खरी नक्कल दिली.

ता. ११/३/१९७७

तस्माती सजा
 शिरगांव, ता. पालघर

श्री १३६६
Page 8 of 8



दुय्यम विवेक

सूची क्र. दोन INDEX No. II
श्री जे. शिखाव, ता. सायबर्ग.

श्री जे. शिखाव, ता. सायबर्ग
प्लॉट नं. १०-१-१०
प्लॉट नं. १०-१-१०
प्लॉट नं. १०-१-१०

क्र. सं.	प्लॉट नं. (सर्वेक्षण व घर मालिक (असल) Survey, Sub-Division and House No. (if any))	क्षेत्रफल Area	वाक्यकारी किंवा कुडी देण्यात देत असेल तेव्हा Assessment or Jodi when given	दस्तावेज करून देणाऱ्या पक्षकाराचे नाव व संपूर्ण पत्ता किंवा दिवाणी न्यायालयाचा हुकुमाना किंवा आदेश असल्यास, प्रतिवादीचे नाव व संपूर्ण पत्ता Name of the executing party or in case of a Decree or Order of Civil Court, of Defendant and Detailed address	दस्तावेज करून देणाऱ्या पक्षकाराचे नाव व संपूर्ण पत्ता किंवा दिवाणी न्यायालयाचा हुकुमाना किंवा आदेश असल्यास, यादीचे नाव व संपूर्ण पत्ता Name of the claiming party or in case of a Decree or Order of Civil Court, of Plaintiff and Detailed address	दिनांक Date of		संश्लेषण रकम Registration Fee paid as Market Value	संश्लेषण रकम Stamp Duty paid as Market Value	श्री
						संपूर्ण	संश्लेषण			
१	३	४	५	६	७	८	९	१०	११	१२
१	३	४	५	६	७	८	९	१०	११	१२
२	३	४	५	६	७	८	९	१०	११	१२
३	३	४	५	६	७	८	९	१०	११	१२
४	३	४	५	६	७	८	९	१०	११	१२
५	३	४	५	६	७	८	९	१०	११	१२
६	३	४	५	६	७	८	९	१०	११	१२
७	३	४	५	६	७	८	९	१०	११	१२
८	३	४	५	६	७	८	९	१०	११	१२
९	३	४	५	६	७	८	९	१०	११	१२
१०	३	४	५	६	७	८	९	१०	११	१२
११	३	४	५	६	७	८	९	१०	११	१२
१२	३	४	५	६	७	८	९	१०	११	१२
१३	३	४	५	६	७	८	९	१०	११	१२
१४	३	४	५	६	७	८	९	१०	११	१२
१५	३	४	५	६	७	८	९	१०	११	१२
१६	३	४	५	६	७	८	९	१०	११	१२
१७	३	४	५	६	७	८	९	१०	११	१२
१८	३	४	५	६	७	८	९	१०	११	१२
१९	३	४	५	६	७	८	९	१०	११	१२
२०	३	४	५	६	७	८	९	१०	११	१२
२१	३	४	५	६	७	८	९	१०	११	१२
२२	३	४	५	६	७	८	९	१०	११	१२
२३	३	४	५	६	७	८	९	१०	११	१२
२४	३	४	५	६	७	८	९	१०	११	१२
२५	३	४	५	६	७	८	९	१०	११	१२
२६	३	४	५	६	७	८	९	१०	११	१२
२७	३	४	५	६	७	८	९	१०	११	१२
२८	३	४	५	६	७	८	९	१०	११	१२
२९	३	४	५	६	७	८	९	१०	११	१२
३०	३	४	५	६	७	८	९	१०	११	१२
३१	३	४	५	६	७	८	९	१०	११	१२
३२	३	४	५	६	७	८	९	१०	११	१२
३३	३	४	५	६	७	८	९	१०	११	१२
३४	३	४	५	६	७	८	९	१०	११	१२
३५	३	४	५	६	७	८	९	१०	११	१२
३६	३	४	५	६	७	८	९	१०	११	१२
३७	३	४	५	६	७	८	९	१०	११	१२
३८	३	४	५	६	७	८	९	१०	११	१२
३९	३	४	५	६	७	८	९	१०	११	१२
४०	३	४	५	६	७	८	९	१०	११	१२
४१	३	४	५	६	७	८	९	१०	११	१२
४२	३	४	५	६	७	८	९	१०	११	१२
४३	३	४	५	६	७	८	९	१०	११	१२
४४	३	४	५	६	७	८	९	१०	११	१२
४५	३	४	५	६	७	८	९	१०	११	१२
४६	३	४	५	६	७	८	९	१०	११	१२
४७	३	४	५	६	७	८	९	१०	११	१२
४८	३	४	५	६	७	८	९	१०	११	१२
४९	३	४	५	६	७	८	९	१०	११	१२
५०	३	४	५	६	७	८	९	१०	११	१२
५१	३	४	५	६	७	८	९	१०	११	१२
५२	३	४	५	६	७	८	९	१०	११	१२
५३	३	४	५	६	७	८	९	१०	११	१२
५४	३	४	५	६	७	८	९	१०	११	१२
५५	३	४	५	६	७	८	९	१०	११	१२
५६	३	४	५	६	७	८	९	१०	११	१२
५७	३	४	५	६	७	८	९	१०	११	१२
५८	३	४	५	६	७	८	९	१०	११	१२
५९	३	४	५	६	७	८	९	१०	११	१२
६०	३	४	५	६	७	८	९	१०	११	१२
६१	३	४	५	६	७	८	९	१०	११	१२
६२	३	४	५	६	७	८	९	१०	११	१२
६३	३	४	५	६	७	८	९	१०	११	१२
६४	३	४	५	६	७	८	९	१०	११	१२
६५	३	४	५	६	७	८	९	१०	११	१२
६६	३	४	५	६	७	८	९	१०	११	१२
६७	३	४	५	६	७	८	९	१०	११	१२
६८	३	४	५	६	७	८	९	१०	११	१२
६९	३	४	५	६	७	८	९	१०	११	१२
७०	३	४	५	६	७	८	९	१०	११	१२
७१	३	४	५	६	७	८	९	१०	११	१२
७२	३	४	५	६	७	८	९	१०	११	१२
७३	३	४	५	६	७	८	९	१०	११	१२
७४	३	४	५	६	७	८	९	१०	११	१२
७५	३	४	५	६	७	८	९	१०	११	१२
७६	३	४	५	६	७	८	९	१०	११	१२
७७	३	४	५	६	७	८	९	१०	११	१२
७८	३	४	५	६	७	८	९	१०	११	१२
७९	३	४	५	६	७	८	९	१०	११	१२
८०	३	४	५	६	७	८	९	१०	११	१२
८१	३	४	५	६	७	८	९	१०	११	१२
८२	३	४	५	६	७	८	९	१०	११	१२
८३	३	४	५	६	७	८	९	१०	११	१२
८४	३	४	५	६	७	८	९	१०	११	१२
८५	३	४	५	६	७	८	९	१०	११	१२
८६	३	४	५	६	७	८	९	१०	११	१२
८७	३	४	५	६	७	८	९	१०	११	१२
८८	३	४	५	६	७	८	९	१०	११	१२
८९	३	४	५	६	७	८	९	१०	११	१२
९०	३	४	५	६	७	८	९	१०	११	१२
९१	३	४	५	६	७	८	९	१०	११	१२
९२	३	४	५	६	७	८	९	१०	११	१२
९३	३	४	५	६	७	८	९	१०	११	१२
९४	३	४	५	६	७	८	९	१०	११	१२
९५	३	४	५	६	७	८	९	१०	११	१२
९६	३	४	५	६	७	८	९	१०	११	१२
९७	३	४	५	६	७	८	९	१०	११	१२
९८	३	४	५	६	७	८	९	१०	११	१२
९९	३	४	५	६	७	८	९	१०	११	१२
१००	३	४	५	६	७	८	९	१०	११	१२



दुय्यम विवेक, पालघर

गा. न. नं. ७, ७ - अथब - १२.

OPPO A74 5G

विस्म नं. २९

लावणी लागक ...	हेक्टर	आर	६४०-००
पोट खराब
एकूण ...			६४०-००
बाकार ...	रुपये	पैसे	६९=७५
बुडी अथवा ...			
जादा बाकार ...			
शापी ...			

कम्प्रेडार -

७ ७७५ ७७७ ७७९ ७८० ७८५

श. आनंद एम्. पुत्र (पाना-)

७७७७

गांव - दि. ३०/११

तालुका - ...

इतर - ७७९

७७७२/७३ मासुन १००.

देवय बाकी आहे.

बंद	कूट	क्षेत्र	रीत	पिके आणि लागवड	क्षेत्र	शेरा
	७७७७	श. १७.	६४०-००	श. १७.	६४०-००	

अस्तल बरहुकूम खरी नककल दिली.

ता. ११/३/२०

तलाठी ठीसला

शिरगाव, ता. पालघर

गा. न. नं. ७, ७-अवध-१२.

अ. नं. २८५२	वि. नं. २५	कस्तेदार -	गाँव - वि. नं. ७
लोप लावणी लायक ...	₹ ५०-००	७ (२७३) (२२३) (२८०)	ता. नं. - ५१०१२
वोट करारा	(२५३)	इतर - (२८०)
एकूण ...	₹ ५०-००	७ (२७३)	२००/०० ५१०-१००
		७ (२७३)	२००/०० ५१०-१००
बाकार ...	₹ ६६-९५		
बुडी अथवा ...			
जादा बाकार ...			
पायी ...			

वर्ष	कुल	क्षेत्र	रीत	पिके आणि लागवड	क्षेत्र	धरा
		७. १५०.		७. १५०.	६४०-००	
		₹ ५०-००		₹ ५०-००	₹ ५०-००	

अस्सल बरहुकूम भारी नक्कल दिली. ता. ११/३/२०

तलाठीाठी सजा
शिरगांव, ता. पालघर