

1218 12008

457/1218

Wednesday, August 16, 2017
6:00 PM

पावती

Original/Duplicate

नोंदणी क्र.: 39म

Regn.: 39M

पावती क्र.: 2096

दिनांक: 16/08/2017

गावाचे नाव: वाडा

दस्तऐवजाचा अनुक्रमांक: वडट-1218-2017

दस्तऐवजाचा प्रकार: खरेदीखत

सादर करणाऱ्याचे नाव: जिजाऊ कन्स्ट्रक्शन तर्फे निलेश भगवान सांबरे

नोंदणी फी

₹. 30000.00

दस्त हाताळणी फी

₹. 1480.00

पृष्ठांची संख्या: 74

एकूण:

₹. 31480.00

आपणास मूळ दस्त, यंबनेल प्रिंट, सूची-२ अंदाजे
6:13 PM ह्या वेळेस मिळेल.

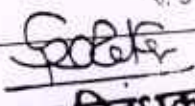
प्र. दुय्यम निबंधक वाडा
Sub Registrar Wada

बाजार मूल्य: ₹. 4757594/-

मोबदला ₹. 4519125/-

भरलेले मुद्रांक शुल्क : ₹. 238000/-

1) देयकाचा प्रकार: eChallan रकम: ₹. 30000/-

डीडी/धनादेश/पे ऑर्डर क्रमांक: MH004510564201718E दिनांक: 14/08/2017

बँकेचे नाव व पत्ता:

2) देयकाचा प्रकार: By Cash रकम: ₹. 1480/-

मूळ दस्त परत केला





16/08/2017

सूची क्र.2

दुय्यम निबंधक : दु.नि. वाडा

दस्त क्रमांक : 1218/2017

नोंदणी :

Regn:63m

गावाचे नाव : 1) वाडा 2) वाडा 3) वाडा 4) वाडा 5) वाडा 6) वाडा 7) वाडा

(1) विलेखाचा प्रकार	खरेदीखत
(2) मोबदला	4519125
(3) बाजारभाव (भाडेपट्ट्याच्या बाबतितपट्टाकार आकारणी देतो की पट्टेदार ते नमुद करावे)	4757594
(4) भू-मापन, पोटहिस्सा व घरक्रमांक (असल्यास)	1) पालिकेचे नाव: ठाणे इतर वर्णन : इतर माहिती: प्रभाव क्षेत्र मीजे वाडा ता.वाडा जि.पालघर येथील स.नं.13/2/56 क्षेत्र 2.53.0 आर.चौ.मी. (म्हणजेच 253 चौ.मी.)बिनशेती जमीन. ((Survey Number : 13/2/56 ;)) 2) पालिकेचे नाव: ठाणे इतर वर्णन : इतर माहिती: प्रभाव क्षेत्र मीजे वाडा ता.वाडा जि.पालघर येथील स.नं.13/2/51 क्षेत्र 2.53.0 आर.चौ.मी. (म्हणजेच 253 चौ.मी.)बिनशेती जमीन. ((Survey Number : 13/2/51 ;)) 3) पालिकेचे नाव: ठाणे इतर वर्णन : इतर माहिती: प्रभाव क्षेत्र मीजे वाडा ता.वाडा जि.पालघर येथील स.नं.13/2/50 क्षेत्र 4.90.50 आर.चौ.मी. (म्हणजेच 490.50 चौ.मी.)बिनशेती जमीन. ((Survey Number : 13/2/50 ;)) 4) पालिकेचे नाव: ठाणे इतर वर्णन : इतर माहिती: प्रभाव क्षेत्र मीजे वाडा ता.वाडा जि.पालघर येथील स.नं.13/2/55 क्षेत्र 2.53.0 आर.चौ.मी. (म्हणजेच 253 चौ.मी.)बिनशेती जमीन. ((Survey Number : 13/2/55 ;)) 5) पालिकेचे नाव: ठाणे इतर वर्णन : इतर माहिती: प्रभाव क्षेत्र मीजे वाडा ता.वाडा जि.पालघर येथील स.नं.13/2/54 क्षेत्र 2.53.0 आर.चौ.मी. (म्हणजेच 253 चौ.मी.)बिनशेती जमीन. ((Survey Number : 13/2/54 ;)) 6) पालिकेचे नाव: ठाणे इतर वर्णन : इतर माहिती: प्रभाव क्षेत्र मीजे वाडा ता.वाडा जि.पालघर येथील स.नं.13/2/53 क्षेत्र 2.53.0 आर.चौ.मी. (म्हणजेच 253 चौ.मी.)बिनशेती जमीन. ((Survey Number : 13/2/53 ;)) 7) पालिकेचे नाव: ठाणे इतर वर्णन : इतर माहिती: प्रभाव क्षेत्र मीजे वाडा ता.वाडा जि.पालघर येथील स.नं.13/2/52 क्षेत्र 2.53.0 आर.चौ.मी. (म्हणजेच 253 चौ.मी.)बिनशेती जमीन. ((Survey Number : 13/2/52 ;))
(5) क्षेत्रफळ	1) 2.53 आर.चौ.मीटर 2) 2.53 आर.चौ.मीटर 3) 4.9050 आर.चौ.मीटर 4) 2.53 आर.चौ.मीटर 5) 2.53 आर.चौ.मीटर 6) 2.53 आर.चौ.मीटर 7) 2.53 आर.चौ.मीटर
(6) आकारणी किंवा जुडी देण्यात असेल तेव्हा.	
(7) दस्तऐवज करून देणा-या/लिहून ठेवणा-या पक्षकाराचे नाव किंवा दिवाणी न्यायालयाचा हुकुमनामा किंवा आदेश असल्यास, प्रतिवादिचे नाव व पत्ता.	1): नाव:-राजमल चौकचंद संघवी वय:-77; पत्ता:-प्लॉट नं:-, माळा नं:-, इमारतीचे नाव:-, ब्लॉक नं:- रा.ए-1702 ओबेरॉय गार्डन सी.एच.एम लि.समता नगर पोस्ट ऑफिस जवळ ठाकुर विलेज कांदिवली पुर्व मुंबई, रोड नं:-, महाराष्ट्र, मुम्बई. पिन कोड:-400101 पॅन नं:- AAHPS3338J 2): नाव:-शकुंतला राजमल संघवी वय:-70; पत्ता:-प्लॉट नं:-, माळा नं:-, इमारतीचे नाव:-, ब्लॉक नं:- रा.ए-1702 ओबेरॉय गार्डन सी.एच.एम लि.समता नगर पोस्ट ऑफिस जवळ ठाकुर विलेज कांदिवली पुर्व मुंबई, रोड नं:-, महाराष्ट्र, MUMBAI. पिन कोड:-400101 पॅन नं:- ASVPS4951R
(8) दस्तऐवज करून घेणा-या पक्षकाराचे व किंवा दिवाणी न्यायालयाचा हुकुमनामा किंवा आदेश असल्यास, प्रतिवादिचे नाव व पत्ता	1): नाव:-जिजाऊ कॅन्स्ट्रक्शन तर्फे मिलेश भगवान सांबरे वय:-42; पत्ता:-प्लॉट नं:-, माळा नं:-, इमारतीचे नाव:-, ब्लॉक नं:- रा.झडपोली ता.विक्रमगड जि.पालघर, रोड नं:-, महाराष्ट्र, ठाणे. पिन कोड:-401605 पॅन नं:-AAGFJ9540G
(9) दस्तऐवज करून दिल्याचा दिनांक	16/08/2017
(10) दस्त नोंदणी केल्याचा दिनांक	16/08/2017
(11) अनुक्रमांक, खंड व पृष्ठ	1218/2017
(12) बाजारभावाप्रमाणे मुद्रांक शुल्क	238000
(13) बाजारभावाप्रमाणे नोंदणी शुल्क	30000
(14) शेरा	



Subkr

प्र. दुय्यम निबंधक वाडा

तपशील:-

मुद्रांक शुल्क आकारताना निवडलेला
अनुच्छेद :- :

(ii) within the limits of any Municipal Council, Nagarpanchayat or Cal Area annexed to it, or any rural area within the limits of the Mumbai Metropolitan Region Development Authority or any other Urban area mentioned in sub clause (i), or the Influence Areas as per the Annual Statement of Rates published under the Maharashtra Stamp (Determ of True Market Value of Property) Rules, 1995.



Blank Page
ശൂന്യ പേജ്

18/11/2018
2018/11/18
232

मूल्यांकन पत्रक (प्रभाव क्षेत्र-खुली जमीन)		16 August 2017,03:41:36 PM
Valuation ID : 201708162496		
मूल्यांकनाचे वर्ष :	2017	
जिल्हा :	पालघर	
तालुका :	वाडा	
गावाचे नाव :	वाडा	
क्षेत्राचे नांव :	Influence Area	
मुख्य विभाग/उपमुख्य विभाग :	9/9.1	
सर्वे नंबर/ गट नंबर.	13/2151	
मिळकतीचा प्रकार	खुली	
मिळकतीचे क्षेत्र	253 चौ. मीटर Bulk Land	
वार्षिक मूल्य दर तकल्यानुसार जमिनीचा दर	Rs.2230/-	
<div style="border: 1px solid black; padding: 5px; display: inline-block;"> <p>व ड ट</p> <p>द.क्र.१२९८२०१७</p> <p>पावे ३१४४</p> </div>		
कोर्नर प्लॉट नुसार 110% = 2453		
1. 253चौ. मीटर क्षेत्रासाठी वार्षिक मूल्य दरावर 100 % मूल्य दर =2453/- 253चौ. मीटर क्षेत्रासाठी मुल्यांकन = 253*2453 =620609/-		
जमीनीचे एकवित अंतिम मूल्य = मिळकतीचे क्षेत्र 1 मूल्य + मिळकतीचे क्षेत्र 2 मूल्य =620609 + 0 = Rs.620609/-		

[Home](#) [Print](#)

Spote



Valuation ID : 201705082942		मूल्यांकन पत्रक (प्रभाव क्षेत्र-खुली जमीन)	
मूल्यांकनाचे वर्ष :	2017	<div style="border: 1px solid black; padding: 5px; text-align: center;"> व उ ट द.क्र. 29/1209U पाने 8/08 </div>	
जिल्हा :	पालघर		
तालुका :	वाडा		
गावाचे नाव :	वाडा		
क्षेत्राचे नांव :	Influence Area		
मूल्य विभाग/उपमूल्य विभाग :	9/9.1		
सर्वे नंबर/ गट नंबर.	13/2154		
मिळकतीचा प्रकार	खुली		
मिळकतीचे क्षेत्र	253 चौ. मीटर	Layout Plot	
वार्षिक मूल्य दर तक्त्यानुसार जमिनीचा दर	Rs.2230/-		
	प्रथम विक्री		
<p>1. 253चौ. मीटर क्षेत्रासाठी वार्षिक मूल्य दरावर 100% मूल्य दर =2230/-</p> <p>253चौ. मीटर क्षेत्रासाठी मूल्यांकन = 253*2230</p> <p>=564190/-</p> <p>जमिनीचे एकत्रित अंतिम मूल्य = मिळकतीचे क्षेत्र 1 मूल्य + मिळकतीचे क्षेत्र 2 मूल्य</p> <p>=564190 + 0</p> <p>= Rs.564190/-</p>			

Palate

<http://10.187.216.18/valuation20172018/Influence/HTMLReports/openInf.aspx>

5/8/201



मूल्यांकन पत्रक (प्रभाव क्षेत्र-खुली जमीन)		08 May 2017,07:56:06 PM
Valuation ID : 201705082945		
मूल्यांकनाचे वर्ष :	2017	
जिल्हा :	पालघर	
तालुका :	वाडा	
गावाचे नाव :	वाडा	
क्षेत्राचे नांव :	Influence Area	
मुख्य विभाग/उपमुख्य विभाग :	9/9.1	
सर्वे नंबर/ गट नंबर.	13/2/55	
मिळकतीचा प्रकार :	खुली	
मिळकतीचे क्षेत्र	253 चौ. मीटर	Layout Plot
वार्षिक मूल्य दर तक्क्यानुसार जमिनीचा दर	Rs.2270/-	
कॉर्नर प्लॉट नुसार 110% = 2453		
1. 253चौ. मीटर क्षेत्रासाठी वार्षिक मूल्य दरावर 100 % मूल्य दर =2453/-		
253चौ. मीटर क्षेत्रासाठी मूल्यांकन = 253*2453		
=620609/-		
जमीनीचे एकत्रित अंतिम मूल्य = मिळकतीचे क्षेत्र 1 मूल्य + मिळकतीचे क्षेत्र 2 मूल्य		
=620609 + 0		
= Rs.620609/-		

व ड ट
 दि. 08/05/2017
 पाने 0/08

Home Print

राजे



Valuation ID : 201705082949	मूल्यांकन पत्रक (प्रभाव क्षेत्र-खुली जमीन)		08 May 2017,07:58:
मूल्यांकनाचे वर्ष :	2017	<div style="border: 1px solid black; padding: 5px; text-align: center;"> व ड ट द.क्र. 296/2096 पाने 1108 </div>	
जिल्हा :	पालघर		
तालुका :	वाडा		
गावाचे नाव :	वाडा		
क्षेत्राचे नांव :	Influence Area		
मूल्य विभाग/उपमूल्य विभाग :	9/9.1		
सर्वे नंबर/गट नंबर:	13/2/55		
मिळकतीचा प्रकार	खुली		
मिळकतीचे क्षेत्र	253 चौ.मीटर	Layout Plot	
वार्षिक मूल्य दर तकल्यानुसार जमिनीचा दर	Rs.2230/-		
कॉर्नर प्लॉट नुसार 110% = 2453			
1. 253चौ.मीटर क्षेत्रासाठी वार्षिक मूल्य दरावर 100% मूल्य दर =2453/-			
253चौ.मीटर क्षेत्रासाठी मूल्यांकन = 253*2453			
=620609/-			
जमीनीचे एकत्रित अंतिम मूल्य = मिळकतीचे क्षेत्र 1 मूल्य + मिळकतीचे क्षेत्र 2 मूल्य			
=620609 + 0			
= Rs.620609/-			

Home Print

Solet

<http://10.187.216.18/valuation20172018/Influence/HTMLReports/openInf.aspx>

5/8/2017





CHALLAN
MTR Form Number-6

GRN	MH004510564201718E	BARCODE			Date	14/08/2017-17:00:24	Form ID	25.1
Department	Inspector General of Registration			Payer Details				
Type of Payment	Stamp Duty	555		TAX ID (If Any)				
	Registration Fee			PAN No. (If Applicable)	AAGFJ9540G			
Office Name	WDT_WADA SUB REGISTRAR			Full Name	Jijau Constructions Through Nilesh B Sambare			
Location	PALGHAR			Flat/Block No.	Survey No 13/2 Plot No 50 to 56			
Year	2017-2018 One Time			Premises/Building	AI Wada			
Account Head Details		Amount In Rs.		Road/Street	Tal Wada Dist Palghar			
0030046401	Stamp Duty	235100.00		Area/Locality	Tal Wada Dist Palghar			
0030063301	Registration Fee	30000.00		Town/City/District				
				PIN	4 2 1 3 0 3			
				Remarks (If Any)	PAN2-AAHPS3338 - S. Rajmal C Sanghvi -			
				Amount In Words	Two Lacs Sixty Five Thousand One Hundred Rupees Only			
Total			2,65,100.00					
Payment Details STATE BANK OF INDIA				FOR USE IN RECEIVING BANK				
Cheque-DD Details				Bank CIN	Ref. No.	00040572017081457778	CKD2909401	
Cheque/DD No.				Bank Date	RBI Date	14/08/2017-17:00:51	Not Verified with RBI	
Name of Bank				Bank-Branch		STATE BANK OF INDIA		
Name of Branch				Scroll No. , Date		Not Verified with Scroll		

NOTE:- This challan is valid for document to be registered in Sub Registrar office only. Not valid for unregistered document.
 खदर चलन केवल दुय्यम निबंधक कार्यालयात नोंदणी करावयाच्या दस्त्यासाठी लागू आहे. नोंदणी न करावयाच्या दस्त्यासाठी खदर चलन लागू नाही.





१०१०६	१०१०६
१०१०६	१०१०६
	२३२



CHALLAN
MTR Form Number-6

GRN	MH004551118201718E	BARCODE			Date	16/08/2017-15:55:50	Form ID	25.1	
Department	Inspector General Of Registration			Payer Details					
Type of Payment	Stamp Duty Sale of Non Judicial Stamps IGR Rest of Maha			TAX ID (If Any)					
Office Name	WDT_WADA SUB REGISTRAR			PAN No.(If Applicable)	AAGFJ9540G				
Location	PALGHAR			Full Name	Jijau Construction Through Nilesh B Sambare				
Year	2017-2018 One Time			Flat/Block No.	Survey No 13/2 Plot No 50 to 56				
Account Head Details		Amount In Rs.		Premises/Building					
0030046401 Sale of NonJudicial Stamp		2900.00		Road/Street	At Wada				
				Area/Locality	Tal Wada Dist Palghar				
				Town/City/District					
				PIN	4	2	1	3 0 3	
				Remarks (If Any)	<div style="border: 1px solid black; padding: 5px;"> <p>व ड ट</p> <p>उ.क्र 296/2096</p> <p>पान 99/68</p> </div>				
				PAN2=AAHPS3338J-Second PartyName=Rajmal C Sanghw-					
				Amount In	Two Thousand Nine Hundred Rupees Only				
Total				2,900.00	Words				
Payment Details			STATE BANK OF INDIA			FOR USE IN RECEIVING BANK			
Cheque-DD Details			Bank CIN	Ref. No.	00040572017081641051	CKD3031921			
Cheque/DD No.			Bank Date	RBI Date	16/08/2017-15:56:31	Not Verified with RBI			
Name of Bank			Bank-Branch		STATE BANK OF INDIA				
Name of Branch			Scroll No. , Date		Not Verified with Scroll				

NOTE:- This challan is valid for document to be registered in Sub Registrar office only. Not valid for unregistered document.
 सदर चलन केवल दुर्यम निबंधक कार्यालयात नोंदणी करावयाच्या दस्ताव्यासाठी लागू आहे. नोंदणी न करावयाच्या दस्ताव्यासाठी सदर चलन लागू नाही.

16/08/2017
03:56:31



व ड ट
द.क्र 9290/2090
पाने 92108

3 7 18
2011

कोरे
पृष्ठ
Blank
Page





പേ. നം. AAGFJ9540G

ടി. ഇടപ്പള്ളി, തി. വിക്രമവാടി, തി. പാലക്കാട്

വയ - 82 വർഷ, ലിംഗം - പുരുഷ

വിവേക ബാലാജി

നക

വിവാഹ കർമ്മ

വിവാഹ :-

ഇ കാര്യം ഉദ്ദേശ്യ വാദം ഉണ്ടാകാതെ തീർന്നു. 95. മാർച്ച് 1995

പ്രതികരണ ക്രമം :- 89, 929/-

പ്രതികരണ ക്രമം :- 89, 929/-

പ്രതികരണ ക്രമം :- 2, 39, 900/-

വിവാഹ

95/02/20

95/02/20
2. 95/02/20
2 3 2

വിവാഹ പ്രमाणപത്രം

:- കാര്യം ഉദ്ദേശ്യ :-

|| श्री ||



बिनाशोती आदेश व सहायक संवाक नगरपालिका आदेशोती सदा नबिनीसे
 आ, याबाबत व वाचन एकत्रित करण्यत येणार आह. सदरच्या दस्ताव्याचे आज येणी
 वरले. एका दस्ताव्यात दशाविलेले मुख्य व एकूण विलेनी रकम त्याविसार लिहिलेनी
 खरेदीखतचा दस्त नोंदणी व करता एकूण ११ खरेदीखतचे दस्त नोंदणी करण्यसे
 खरेदीखत करताना तांभिक बाब म्हणजे सदर बिनाशोती निळकतीचा एकच
 आणी आणि त्याविसार सदर बिनाशोती नबिनीसे खरेदीखत करण्यत येत आहे. सदर
 विचार विनिमय होउन नबिनीसी उरती किंमत रु. ७,२२,५२,०००/- ठरविण्यत
 प्रथम प्रस्ताव लिहून घेणार यांना सादर करण्यत आला, उभयतांमध्य याबाबत
 नही. पुढे सदर निळकत लिहून घेणार यांनी विक्री करवायाची ठरवले व याबाबतचा
 आला आहे व त्याविसार परिशिष्ट 'क' मध्ये रकम दशाविलेनी आहे, याबाबत या
 स्वतः विकसित केली, त्या संदर्भात लेखाजोख उभयतांमध्य बसून मान्य करण्यत
 विकसित करण्यसे मान्य केले आणि त्याविसार लिहून घेणार यांनी सदरची निळकत
 निळकत विकसित करण्ययाबाबत विचारणा केली असता त्यांनी सदर निळकत
 आर्थिक घणवण जाणवू लागली, म्हणजे पुन्हा लिहून घेणार यांनी लिहून घेणार यांना
 देणार यांना सदर निळकत बिनाशोती करवायाची होती. म्हणजे विकसित करण्ययासाठी
 त्याविसार सन २०१२ पासून आर्थिक पाठवळ वेळोवेळी दिले, त्यानंतर पुन्हा लिहून
 विचारणा केली असता लिहून घेणार यांनी आर्थिक मदत करण्यसे कर्जल केले व
 लिहून घेणार यांनी लिहून घेणार यांचे सोबत घरोब्याचे व भौमीपुर्ण संबध असल्यामुळे
 करवायाची होती, म्हणजे आर्थिक तरतुदीची मोठ्या प्रमाणात गरज आसली, कटीता
 लिहून घेणार यांनी सदर निळकत खरेदी केल्यावर ती खालसा व शेतीलायक
 ३) सदर परिशिष्टामध्ये वर्णन केलेल्या निळकतीचे मानक लिहून घेणार हे आहेत.

१०/२०१८
२.५०२/१६२६ क.२
२३०

-७-



वादी. नंतर केलेल्या निळकतीवर कोणत्याही प्रकारचा अधिकार अथवा संबंध राहिलेला
 दिला आहे. आजपासून लिहिलेले व त्यांचे वलीवास्तवांचा सट्टा परिसिद्ध व अशील
 लिहिलेले वली सट्टा खरेदीखतान्वये लिहिलेले वली वली कायमच्या खूपखरेदीले
 अथवा व्यापारालयात वात वाहीत. अशी संपूर्ण निर्बंधहीत व निर्वासनी निळकत
 इत्यादीबाबत कोणत्याही प्रकारचा दियोणी व्यापारालयात, लोकसुवत व्यापारालयात
 निळकतीबाबत म्हणजेच निळकतीचे क्षेत्र, वहीवत, तादी, इदी, आली इवक
 कारणांसाठी अर्जादिशेन, दिवरीदिशेन अथवा रिझर्व करणेत आली वाही सट्टा
 करार केलेला वाही सट्टाची निळकत कोणत्याही सरकारी अगर निमसरकारी
 वाही तसेच लिहिलेले वली सट्टाच्या निळकतीबाबत कोणासाठी लेखी अथवा तोंडी
 कसल्याही प्रकारचा अज, वरज, पोटी, कोर्ट, जपी कर्ज करार इ. प्रकारचा वीना
 अन्य कोणासाठी भाडेपट्ट्याने दिलेली वाही अगर सट्टाची निळकत अन्य कोणासाठी
 इतर कोणासाठी कोणत्याही प्रकारचा इवक व हितसंबंध वाही. अगर सट्टाची निळकत
 निर्वासनी असून वीना केलेली सट्टा निळकत संपूर्णपणे निर्बंध व
 ५) अशाप्रकारे परिसिद्ध व असे वर्णन केलेली सट्टा निळकत संपूर्णपणे निर्बंध व
 वीना वली त्यांचे मनीप्रमाणे करारवाचा आहे.
 निळकतीचे लिहिलेले वली आजपासून आलक झालेले आहे. सट्टा निळकतीचा वापर लिहिले
 वेळच्या ताब्याकड्या पावतीची वरज वाही अशा प्रकारे सट्टा परिसिद्ध व अशील

२३२
 २.०९.२०१०
 पान २२/१४



त्याची कोणाच्याही प्रकारे तोषीस लागू देणार नाही.

त्याचे निवारण लिहून देणार न्याया पदसंस्थांना कळव देतील. व लिहून देणार यांस
 नाही. त्याबाबत कोणीही हक्क, दावा किंवा हितासंबंध व वास्तव्य हितासंबंध सांगू लागल्यास
 कोणाच्याही प्रकारचा हक्क, दावा, रहितसंबंध व वास्तव्य हितासंबंध काही एक राहिल
 दावा हितासंबंध, वास्तव्य हितासंबंध सांगणारे इतर अन्य कोणाचा, इत्यादिकांचा
 असतात त्यांचा व लिहून देणार यांचे मृत्युपत्राव्यतिरिक्त हक्क प्राप्त होणारे यांचा व हक्क
 लिहून देणार भाऊबंधू, वालीवास्तव्य यांचा व इस्टेटवस्तु यांचा व एवढीच संपत्ती व
 निकळणीची विवेचना लिहून देणार मजिस्ट्रेट करतील. आता सतर निकळणीवर
 मजिस्ट्रेट, वंशपरंपरेचे पुत्रपौत्रादी यांनी पाहिले तसा निरंतर व्हावा अथवा सतर
 काही कोणाच्याही प्रकारचे उत्पन्न निकळ न्याया उपभोग लिहून देणार यांनी त्यांचे
 (७) आता सतर निकळणीचा उपभोग लिहून देणार यांनी व्हावा व सतर निकळणीचे जे

लिहून देणार यांचे कळविले दिली आहे.

लिहून देणार यांनी वरील किंमतीस कायम विकत देवून आज रोजी मालक म्हणून
 आलेले सर्व वहीवाटीचे हक्कसिद्धातील लिहून देणार कोणाही स्वतः राखून न ठेवता
 हक्कसिद्धा निरंतरचे हक्कसिद्धा, ईजमॉटचे सर्व हक्कसिद्धा व आजविन पदांत घालत
 वसुसहीत अशी निकळत जमिनीपासून आकाशापादांत मालकी हक्कासह तदंशित
 काटा, दांड, धोडा, भंडा, झंडा-झांडोरा वगैरे तदंशित सर्व त्यावर स्वरूपव्या
 (६) येणेप्रमाणे परिशिष्ट व मधील सर्व:सिमेंटा आतील निकळत न्यायील लाकड,

-66-

२०१३/१४
२०१३/२०१४
२३२



देणार यांची तक्रार नाही.

यांना पूर्ण रक्कम मिळाली आहे. त्याच्या स्वतंत्र पावतीची गरज नाही अथवा लिटिल
 माल एकोणीस हजार एको पंचवीस भाग) लिटिल देणार यांचेकडून लिटिल देणार
 (69) सट मिळकत खेदेदीपटी रक्कम रु. 89,924/- (अक्षरी रु. पंचवळीस

अटलेला आहे व आजपासून यापुढे तो लिटिल देणार यांनी भरवावयाचा आहे.

90) सट मिळकतीचा आजपावतीचा सर्व प्रकारचा बोजा, कट लिटिल देणार यांनी

लिटिल देणार यांस करावयाचा आहे.

बोवणीपिथकाच्यांसमोर हजार रट्टिल पुटा करून देतील. मात्र त्याकामी होणारा खर्च
 तालाच्यास अथवा तो बोवणी करणे भाग पडल्यास तो विनामोबदला व विनाहस्तकत
 बळकटी कामी आणखी कोणतीही लेखी लेखी लिटिल देणार यांना करून दयावा
 तसेच सट मिळकत लिटिल देणार यांचे नावे दाखल होणेचे कामी व या लेखाचे
 देतील त्यासाठी कोणतीही हस्तकत अथवा तक्रार सबब लिटिल देणार सांगणार नाही.
 दरदरी दाखल होणेचे कामी लागणारे अर्ज, सहया नाब-जबाब वगैरे लिटिल देणार
 9) सट मिळकत लिटिल देणार यांचे नावे सरकारी, निमसरकारी दरदरी नगरपालिका

आज विकत दिली आहे.

बोवणारहित अक्षी मिळकत लिटिल देणार, लिटिल देणार यांनी खेदेदीखताने कराव
 कोणत्याही हस्तकत लेखी अगर तोंडी तबदील करफन दिलेली नाही. निवृत्त
 दाखलाने, खेदेदीखताने, बक्षीसखताने, मुदतीचे कराराने, साठेकराराने, अगर इतर
 (2) सट मिळकत लिटिल देणार यांनी यापूर्वी वसरे कोणासाठी जबाब पडतील,

पान ४८
2. क. 7602/00
2 3 2



(लिसेल भवोल सधले)

सधले भवोल सधले
लिसेल भवोल सधले



सधले (लिसेल भवोल)
लिसेल भवोल सधले



(2)

(सधले भवोल सधले)

सधले भवोल सधले
लिसेल भवोल सधले

लिसेल भवोल सधले



(सधले भवोल सधले)

(6)



(6)

साधले भवोल

आहे व सधले

लिसेल भवोल सधले लिसेल भवोल सधले लिसेल भवोल सधले लिसेल भवोल सधले

हे कथले सधले लिसेल भवोल सधले लिसेल भवोल सधले लिसेल भवोल सधले

सधले भवोल सधले
लिसेल भवोल सधले
2 3 4

व ड ट
द.क्र.१२१८२०१७
पाने २८/०४

कोरे
पृष्ठ
Blank
Page





करे
पुं
Blank
Page

२०११/२०
०६०२७६०६:५२
२३२

व ड ट
द.क्र 9294/2010
पाने 301 08

12/11/2010

कोरे
पृष्ठ
Blank
Page



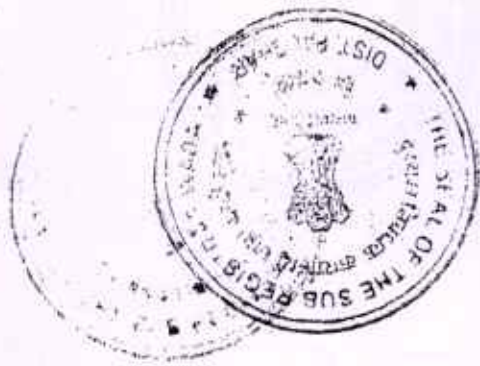

Blank
Page
ಖಾಲಿ
ಪುಟ

ಖಾಲಿ	೨೦/೨೮
೨೫	೦೨/೧೬೨೬
೨೫	



Blank Page
கால
பக்கம்

சுமேந்திரன்
2.08.2019
232



Page
Blank
—
மு
மு

20130101
20130101
2 2 2



Page
E
—
पुस
कोर



कोर/ए/२०१८
०६०२७६२६०५२
२२१

गाव नमुना सात

अधिकार अभिलेख पत्रक

(महाराष्ट्र जमीन महसूल अधिकार अभिलेख आणि नोंदवहया (तयार करणे व सुस्थितीत ठेवणे) नियम, १९७१ यातील नियम ३, ५, ६ आणि ७)

गाव :- वाडा

तालुका :- वाडा

जिल्हा :- पालघर

दिनांक :- 29/12/2016 पर्यंत अदयावत

गट क्रमांक व उपविभाग 13/2/53	भुधारणा पद्धती भोगवटादार वर्ग -1	भोगवट्टादाये नांव	शेतीचे स्थानिक नांव	क्षेत्र आकार आणि पै	पो.ख. फे.फा	खाते क्रमांक
			क्षेत्र एकक आर.ची.मी	राजमल धोंकचंद संघवी	(1646
			बिन शेती 2.53.00	शकुंतला राजमल संघवी	5926	कुळाचे नाव
			बिन शेती 25.30	सामाईक क्षेत्र	5926	इतर अधिकार
			आकारणी	2.53.00 25.30)	अकृषिक वापर - रहिवास
			जिरायत -			(गावठाणाबाहेरील)
			बागायत -			बिनशेती आदेशातील शर्ती क्र.1 ते 40
			तरी -			यास अधिन (5926)
			वरकस -			स.नं.13/2+31+33+257/2+316
			इतर -			समाविष्ट (5926)
			एकुण क्षेत्र -			
			पोटखराब (लागवडीस अयोग्य)			
			वर्ग (अ) -			
			वर्ग (ब) -			
			एकुण पो 0.00.00			
			ख			
			जुडी किंवा विशेष			
			आकारणी			
				(685),(754),(775),(1192),(1278),(1407),(1572),(1576),(1619),(1699), (2413),(2419),(2594),(2646),(2660),(2818),(2961),(3108),(4046), (4061),(4142),(4312),(4344),(4345),(4416),(4704),(5091)		सीमा आणि भुमापन चिन्ह

व ड ट
द.क्र. 929/2016
पाने 30/108





Page
7
of
10

2012
2012
2012

व ड ट
द.क्र. 29/12090
पाने 82108

कोरे
पृष्ठ
Blank
Page



गाव नमुना सात

अधिकार अभिलेख पत्रक

(महाराष्ट्र जमीन महसूल अधिकार अभिलेख आणि नोंदवहया (तयार करणे व सुस्थितीत ठेवणे) नियम,
१९७१ यातील नियम ३, ५, ६ आणि ७)

गाव :- वाडा

तालुका :- वाडा

जिल्हा :- पालघर

दिनांक:- 05/12/2016 पर्यंत अदयावत

गट क्रमांक व भुधारणा पद्धती उपविभाग 13/2/54 भोगवटादार वर्ग -1	भोगवटदाराचे नाव	क्षेत्र, आकारआणें पें पो.ख. फे.फा	खाते क्रमांक
क्षेत्र एकक आर.चौ.मी	राजमल चौकचंद संघवी	(5926	1646
बिन शेती 2.53.00	शकुंतला राजमल संघवी)	कुळाचे नाव
बिन शेती 25.30	-----सामाईक क्षेत्र----- 2.53.0025.30	(5926	इतर अधिकार
आकारणी)	अकृषिक वापर - रहिवास
जिरायत -			(गावठाणाबाहेरील)
बागायत -			बिनशेती आदेशातील शर्ती क्र.1
तरी -			ते 40 यास अधिन (5926)
वरकस -			स.नं.13/2+31+33+257/2+316
इतर -			समाविष्ट (5926)
एकुण क्षेत्र -			
पोटखराब (लागवडीस अयोग्य)			
वर्ग (अ) -			
वर्ग (ब) -			
एकुण पो 0.00.00			
ख			
जुडी किवा -			
विशेष			
आकारणी			
	(685),(754),(775),(1192),(1278),(1407),(1572),(1576), (1619),(1699),(2413),(2419),(2594),(2646),(2660),(2818), (2961),(3108),(4046),(4061),(4142),(4312),(4344),(4345), (4416),(4704),(5091)		सीमा आणि भुमापन चिन्हे

व ड ट

द.क्र 929/2094
पाले 83/18

गाव नमुना बारा

दिनांक:- 05/12/2016 पर्यंत अदयावत

अधिकार अभिलेख पत्रक

(महाराष्ट्र जमीन महसूल अधिकार अभिलेख आणि नोंदवहया (करणे व सुस्थितीत ठेवणे) नियम, १९७१ यातील नियम २९)





കുറിപ്പ്
ഈ
പേജ്
Blank
Page

എ. വി. ജി
2011/2012
252



पृष्ठ
क्रमांक
Page

पृष्ठ
क्रमांक 29/12090
पाने 28/108



करे
पू
Elink
Page

रा. १२२
१६०२१६६६.५२
२६२

व ड ट
द.क्र १२१५२०१०
पाने ५०१०४

कोरे
पृष्ठ
Blank
Page





कर
ण
Blank
Page

पुनर्जांच
२०१७/१६
२३२



करे
पुत्र
Blank
Page

पुत्र
2. 17/2090
२३०



१४) या सवलत खालीलप्रमाणे सहायक कर्मचाऱ्यांना देण्यात येईल. या सवलत खालीलप्रमाणे देण्यात येईल.

१५) (अ) अर्जाद्वारे अर्ज करणारे कर्मचाऱ्यांना या सवलत देण्यात येईल. या सवलत खालीलप्रमाणे देण्यात येईल.

१६) (अ) अर्जाद्वारे अर्ज करणारे कर्मचाऱ्यांना या सवलत देण्यात येईल. या सवलत खालीलप्रमाणे देण्यात येईल.

१७) (अ) अर्जाद्वारे अर्ज करणारे कर्मचाऱ्यांना या सवलत देण्यात येईल. या सवलत खालीलप्रमाणे देण्यात येईल.

१८) (अ) अर्जाद्वारे अर्ज करणारे कर्मचाऱ्यांना या सवलत देण्यात येईल. या सवलत खालीलप्रमाणे देण्यात येईल.

१९) (अ) अर्जाद्वारे अर्ज करणारे कर्मचाऱ्यांना या सवलत देण्यात येईल. या सवलत खालीलप्रमाणे देण्यात येईल.

२०) (अ) अर्जाद्वारे अर्ज करणारे कर्मचाऱ्यांना या सवलत देण्यात येईल. या सवलत खालीलप्रमाणे देण्यात येईल.

१६०६

२१) (अ) अर्जाद्वारे अर्ज करणारे कर्मचाऱ्यांना या सवलत देण्यात येईल. या सवलत खालीलप्रमाणे देण्यात येईल.

२२) (अ) अर्जाद्वारे अर्ज करणारे कर्मचाऱ्यांना या सवलत देण्यात येईल. या सवलत खालीलप्रमाणे देण्यात येईल.





निदेशिकाची प्रत पुरा करिता

[Handwritten signature]

सह प्रतियुक्त निदेशिकाची प्रत

२१/०३/२०१७
निदेशिकाची प्रत पुरा करिता
(अभिधीत बाबत)
२०१७

गणना नं. १२, ता. वाडा नि. पालघर

प्रति

४०) प्रत्येक आदेशातील कोणत्याही विधीगत बाबीचा मग अर्जावर यांनी केव्हास दिलेली ही विनयवती परवानगी आपण आपणच रद्द झालेचे समजविले येईल व त्यासाठी स्वतंत्र आदेश काढण्याची आवश्यकता राहणार नाही.



Handwritten text in Marathi: *प्लॉट नं. 11/12*

Handwritten text in Marathi: *प्लॉट नं. 11/12*

Handwritten text: *E. 11*

Handwritten text: *11/12*

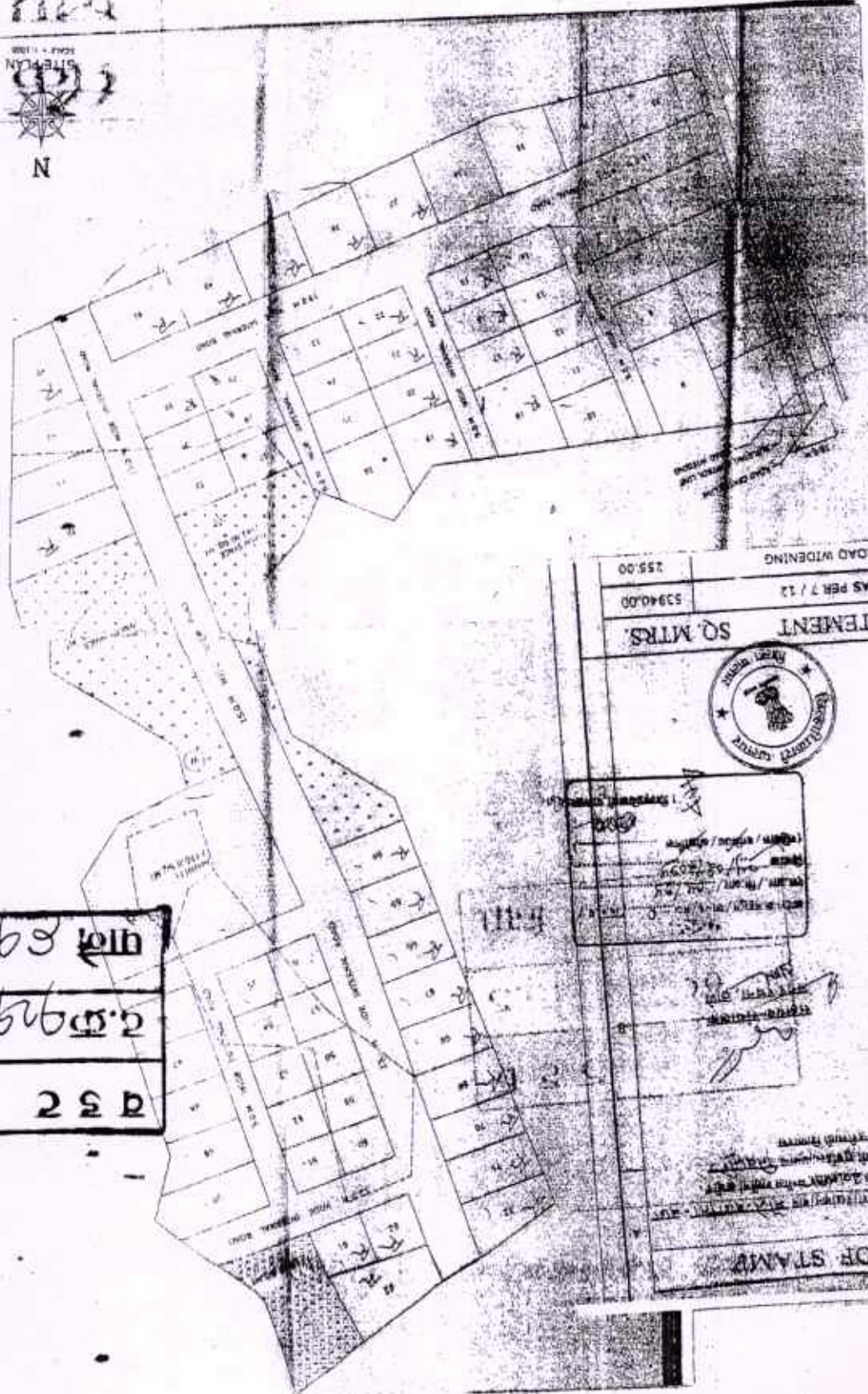

Handwritten text in Marathi inside a box: *प्लॉट नं. 11/12*
प्लॉट नं. 11/12
2 2 2

AREA UNDER ROAD WIDENING	255.00
AREA OF PLOT AS PER 7/12	5394.00
AREA STATEMENT	SQ. MTRS.



Handwritten text and signatures in a rectangular box, likely a declaration or approval statement.



APPROVAL OF STAMP
Handwritten text and signatures below the stamp approval section.



करे
पूख
Blank
Page

२०/२३
२०२/२०१
२३२

व ड ट
ट. २२९२९८/२०१७
पाने ६४७४

कोरे
पुठ
Blank
Page





...

Om

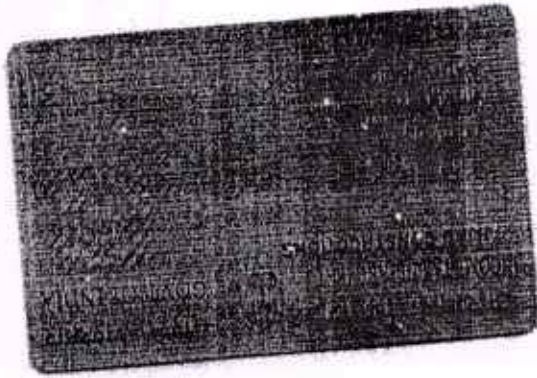

೨೦೧೮
೨೦೧೮
೨೨೨

link

೨೦೧೮
೨೦೧೮
೨೨೨

0101jpb8

https://mail.google.com/_/scs/mail-static/_/js/k=gmail.main.en.IE.ZP..



Page
Blank
પૂર
ભર

જામ ૧૦/૩/૨૦૧૮
૨૦૧૮/૦૩/૧૦
૨૩૨

कोटा 2

भारत सरकार
GOVERNMENT OF INDIA

शकुन्ता राजमल संगवी
Shakuntala Rajmal Sanghvi

जन्म वर्ष / Year of Birth : 1947
स्त्री / Female



2825 8182 3955

UNIQUE IDENTIFICATION AUTHORITY OF INDIA

पता ए-1702, ओबेरॉय गार्डन्स सीएचएस
लिमिटेड, समता नगर पोस्ट ऑफिस जवळ,
डाकूर विसज, कांदिवली ईस्ट, मुंबई,
कांदिवली ईस्ट, महाराष्ट्र, 400101

Address: A-1702, Oberoi Gardens
CHS Ltd, Near Samata Nagar
Post Office, Thakur Village,
Kandivali East, Mumbai, Kandivali
East, Maharashtra, 400101

आधार - सामान्य माणसाचा अधिकार

1947
1800 180 1807

help@uidai.gov.in

www.uidai.gov.in

P.O. Box No. 1947,
Bangalore-560 001

व ड ट
ट.क्र.9296/2090
पाने 88/08

शकुन्ता राजमल संगवी

कार्ड क्रमांक / PERMANENT ACCOUNT NUMBER
ASVPS4951R

नाम / NAME
SHAKUNTALA RAJMAL SANGHVI

पिता का नाम / FATHER'S NAME
HUKMICHANDJI VASRAJJI
DUNGARIYA

जन्म तिथि / DATE OF BIRTH
29-10-1947

हस्ताक्षर / SIGNATURE

आयकर अधिकारी (कंप्यूटर सेक्शन)
Commissioner of Income-tax (Computer Operations)

इस कार्ड के खो / मिल जाने पर कृपया जारी करने वाले प्राधिकारी को सूचित / वापस कर दें
आपका आयुक्त (कंप्यूटर सेक्शन),
सी-13, प्रत्यक्षकर भवन,
बान्द्रा-कुर्ला कॉम्प्लेक्स,
मुंबई - 400 051.

In case this card is lost/found, kindly inform/return to the issuing authority :
Commissioner of Income-Tax (Computer Operations),
C-13, Pratyakshakar Bhavan,
Bandra-Kurla Complex,
Mumbai - 400 051.



2011
05.05.2011

भाषाधिकार



भारत सरकार
GOVERNMENT OF INDIA



रुपेश सुरेश जगे
Rupesh Suresh Jage

जन्म वर्ष / Year of Birth : 1975
पुरुष / Male

2036 3816 6396



व ड ट

ट.क्र 9291/2090

पाने 001 08

प्राधार - सामान्य माणसाचा अधिकार

Signature



भाषाधिकार आयोग
UNIQUE IDENTIFICATION AUTHORITY OF INDIA

पत्ता
M/O सुरेश जगे
विठ्ठल, विक्रमगड
ठाणे, महाराष्ट्र, 401605

Address
M/O Suresh Jage
VITTHAL, Vikramgad
Thane, Maharashtra, 401605

Aadhaar - Samanya Maansacha Adhikaar





२०१६/१७
२०१६/२०१७
२३३

[Handwritten signature]

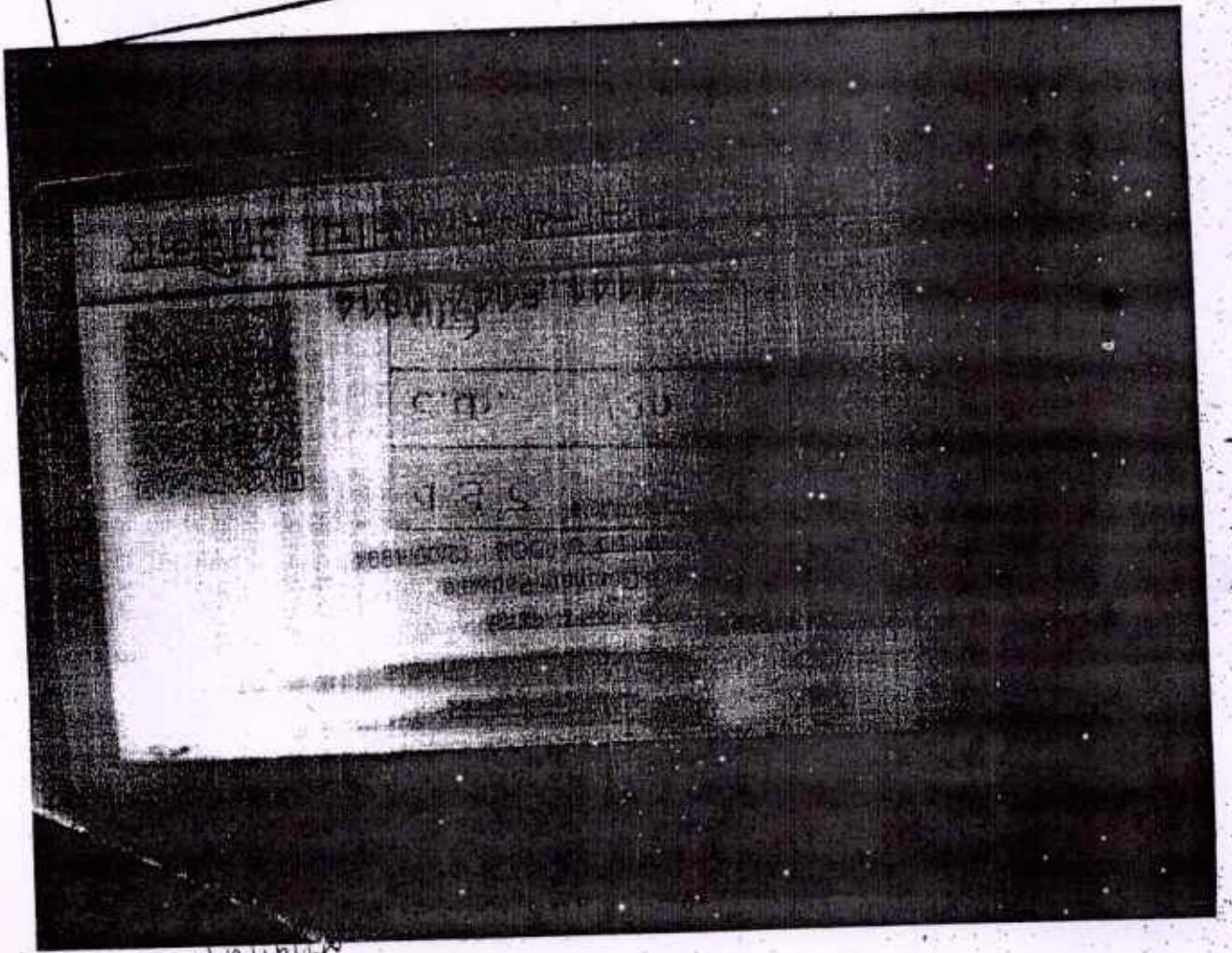

[Handwritten signature]

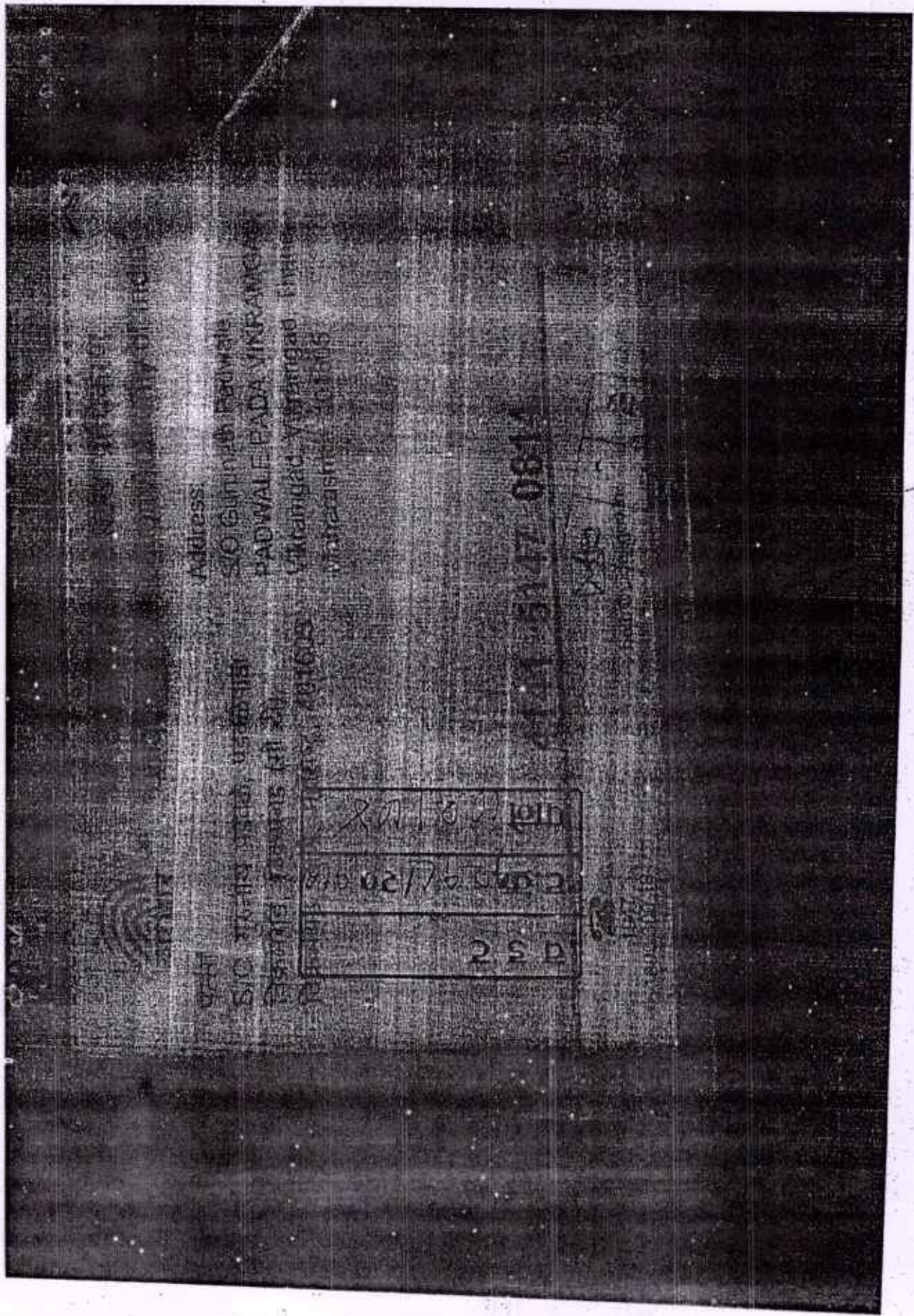

250
2000/02/02
2000

क्रमांक ७

37D

भारत सरकार
GOVERNMENT OF INDIA

राजमल चोकचंद संगवी
Rajmal Chokhchand Sanghvi

जन्म वर्ष / Year of Birth : 1940
पुरुष / Male



4760 0263 8893

आधार - सामान्य माणसाचा अधिकार

UNIQUE IDENTIFICATION AUTHORITY OF INDIA

पत्ता ए-1702, ओबरोल गार्डन्स सीआरएस लिमिटेड, समता नगर पोस्ट ऑफिस जवळ, ठाकूर विलेज, कांदिवली ईस्ट, मुंबई, कांदिवली ईस्ट, महाराष्ट्र, 400101

Address: A-1702, Oberoi Gardens CHS Ltd, Near Samata Nagar Post Office, Thakur Village, Kandivali East, Mumbai, Kandivali East, Maharashtra, 400101

1847 1800 180 1847

help@uidai.gov.in

www.uidai.gov.in

P.O. Box No. 1847, Bangalore-560 061

व ड ट

ट.क्र.१२९८२०१८

पाने ७०१८४

राजमल चोकचंद संगवी

स्थायी लेखा संख्या / PERMANENT ACCOUNT NUMBER
AAHPS3338J

नाम / NAME
RAJMAL CHOKHCHAND SANGHVI

पिता का नाम / FATHER'S NAME
CHOKHCHAND SANGHVI

जन्म तिथि / DATE OF BIRTH
30-07-1940

हस्ताक्षर / SIGNATURE

the applicant, do hereby do

आयकर निदेशक (पद्धति)
DIRECTOR OF INCOME TAX (SYSTEMS)

इस कार्ड के खो / मिल जाने पर कृपया जारी करने वाले प्राधिकारी को सूचित / वापस कर दें।
आयकर निदेशक (पद्धति)
ए.आर.ए. सेन्टर, भूतल
ई-२, झन्डेवाला एस्टेट न्यू दिल्ली - 110 055

In case this card is lost/found, kindly inform/return to the issuing authority :
Director of Income Tax (Systems)
ARA Centre, Ground Floor
E-2, Jhandewalan Estn.
New Delhi - 110 055



व ड ट
ट.क्र १२९८२०१७
पाने ६८१०४

कोरे
पृष्ठ
Blank
Page



457/1218
बुधवार, 16 ऑगस्ट 2017 6:01 म.नं.

दस्त गोपबारा भाग-1

बडट 108/108
दस्त क्रमांक: 1218/2017

दस्त क्रमांक: बडट /1218/2017

बाजार मूल्य: रु. 47,57,594/-

मोबदला: रु. 45,19,125/-

भरलेले मुद्रांक शुल्क: रु.2,38,000/-

डु. नि. सह. डु. नि. बडट यांचे कार्यालयात

अ. क्र. 1218 वर दि.16-08-2017

रोजी 5:52 म.नं. वा. हजर केला.

पावती:2096

पावती दिनांक: 16/08/2017

सादरकरणाऱाचे नाव: जिजाऊ कॅन्स्ट्रक्शन लॉफे निलेश भगवान सांबरे

नोंदणी फी

रु. 30000.00

दस्त हाताळणी फी

रु. 1480.00

पृष्ठांची संख्या: 74

एकूण: 31480.00

दस्त हजर करणाऱ्याची सही:

[Signature]

[Signature]

Sub Registrar Wada

Sub Registrar Wada

प्र. दुय्यम निबंधक वाडा

प्र. दुय्यम निबंधक वाडा

दस्ताचा प्रकार: खरेदीखत

मुद्रांक शुल्क: (दोन) कोणत्याही नगरपालिका किंवा नगर पंचायत किंवा स्थालगत असलेल्या कोणत्याही कटक क्षेत्राच्या हद्दीत किंवा मुंबई महानगर प्रदेश विकास प्रा.धिकरणाच्या हद्दीत असलेल्या कोणत्याही ग्रामीण क्षेत्रात, किंवा मुंबई मुद्रांक (मालमत्तेच्या प्रत्यक्ष बाजार मूल्याचे निधारण) नियम, 1995 अन्वये प्रकाशित झालेल्या वार्षिक विवरणपत्रातील दराप्रमाण प्रभाव क्षेत्रात.

शिक्का क्रं. 1 16 / 08 / 2017 05 : 52 : 11 PM ची वेळ: (सादरीकरण)

शिक्का क्रं. 2 16 / 08 / 2017 05 : 53 : 45 PM ची वेळ: (फी)

प्रतिज्ञापत्र

सदर दस्तऐवज हा नोंदणी कायदा 1908 अंतर्गत असलेल्या तरतुदीनुसार नोंदणीत तयार केलेला आहे दस्तातील संपूर्ण मजकूर निष्पादक व्यक्ती, साक्षीदार व दस्त जोडलेल्या कागदपत्रांची सत्यता तपासली आहे दस्ताची सत्यता वैधता कायदेशीर बाबीसाठी दस्त निष्पादक व साक्षीधारक हे जबाबदार राहतील.

लिहून देणारे

राजमल्ल राजमल्ल संगवी

शिकुंतला राजमल्ल संगवी

लिहून घेणारा



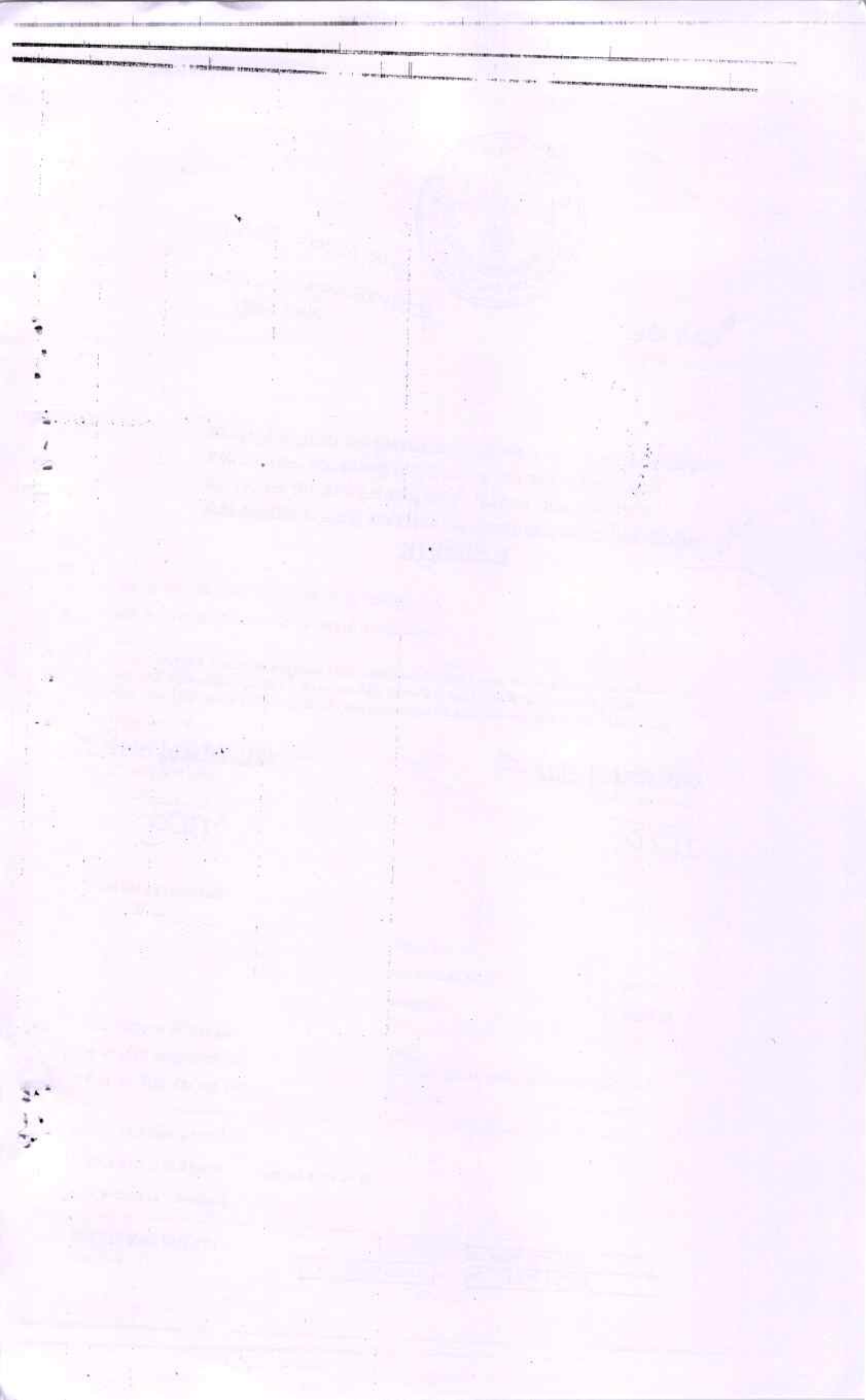



16/08/2017 6 05:34 PM

दस्त सौचकारा भाग:2

वडेट 16/08/17
दस्त क्रमांक:1218/2017

दस्त क्रमांक :वडेट/1218/2017
दस्ताचा प्रकार :-खरेदीखत

अनु क्र.	पक्षकाराचे नाव व पत्ता	पक्षकाराचा प्रकार	छायाचित्र	अंगठ्याचा ठसा
1	नाव:राजमल चौकचंद संघवी पत्ता:प्लॉट नं: -, माळा नं: -, इमारतीचे नाव: -, ब्लॉक नं: रा.ए-1702 ओबेरॉय गार्डन सी.एच.एस लि.समता नगर पोस्ट ऑफिस जवळ ठाकुर विलेज कांदिवली पुर्व मुंबई, रोड नं: -, महाराष्ट्र, मुंबई. <u>राजमल चौकचंद संघवी</u> पॅन नंबर:AAHPS3338J	लिहून देणार वय :-77 स्वाक्षरी:- <u>राजमल चौकचंद संघवी</u>		
2	नाव:शकुंतला राजमल संघवी पत्ता:प्लॉट नं: -, माळा नं: -, इमारतीचे नाव: -, ब्लॉक नं: रा.ए-1702 ओबेरॉय गार्डन सी.एच.एस लि.समता नगर पोस्ट ऑफिस जवळ ठाकुर विलेज कांदिवली पुर्व मुंबई, रोड नं: -, महाराष्ट्र, MUMBAI. पॅन नंबर:ASVPS4951R <u>शकुंतला राजमल संघवी</u>	लिहून देणार वय :-70 स्वाक्षरी:- <u>शकुंतला राजमल संघवी</u>		
3	नाव:जिजाऊ कमंडूकशन तर्फे मिलेश भगवान सांबरे पत्ता:प्लॉट नं: -, माळा नं: -, इमारतीचे नाव: -, ब्लॉक नं: रा.अडपोली ता.विक्रमगड जि.पालघर, रोड नं: -, महाराष्ट्र, ठाणे. पॅन नंबर:AAGFJ9540G	लिहून देणार वय :-42 स्वाक्षरी:- <u>मिलेश भगवान सांबरे</u>		

वरील दस्तऐवज करून देणार तथाकथित खरेदीखत चा दस्त ऐवज करून दिल्याचे कबुल करतात.
शिक्का क्र.3 ची वेळ:16 / 08 / 2017 05 : 56 : 49 PM

ओळख:-

खालील इसम असे निवेदीत करतात की ते दस्तऐवज करून देणा-यानां व्यक्तीश: ओळखतात, व त्यांची ओळख पटवितात

अनु क्र.	पक्षकाराचे नाव व पत्ता	छायाचित्र	अंगठ्याचा ठसा
1	नाव:अतुल गुरुनाथ पडवळे -- वय:23 पत्ता:रा विक्रमगड ता विक्रमगड जि पालघर पिन कोड:401605	 स्वाक्षरी <u>Atul Gurunath</u>	
2	नाव:रुपेश सुरेश जगे वय:42 पत्ता:रा विक्रमगड ता विक्रमगड जि पालघर पिन कोड:401605	 स्वाक्षरी <u>Rupesh Suresh</u>	

शिक्का क्र.4 ची वेळ:16 / 08 / 2017 05 : 57 : 55 PM

शिक्का क्र.5 ची वेळ:16 / 08 / 2017 05 : 58 : 47 PM नोंदणी पुस्तक 1 मध्ये

Pradyumn Nibandhak Wada

EPayment Details.

sr.	Epayment Number	Dafacement Number
1	MH004551118201718E	0002529416201718
2	MH004510564201718E	0002529409201718



1218 /2017

प्रमाणित करण्यात येते की या दस्तानध्ये

1. Verify Scanned Document for correctness (प्रमाणित करणे) (प्रमाणित करणे)
2. Get print immediately after registration (नोंदणी नंतर ताब्यात घ्यावे) (नोंदणी नंतर ताब्यात घ्यावे)

पहिले उकाळे 9296 नंबरी नोंदला

iSarita v1.5.0

Pradyumn Nibandhak Wada

दिनांक 96 माहे 01 सन 2017

