

मध्य प्रदेश MADHYA PRADESH यह कि, 12 MAR 2012

(2) यह कि, कोषणाकर्ता ने उपर वर्णित भूमिखण्ड पर संख्या 0880 दिनांक 25-5-2012 को अनुमोदित किया गया है के अनुसार "रामकुटी" नामक भवन का निर्माण किया है।

(3) यह कि, उक्त भवन के कुल चार मंजिल (याने तल घर + 3) है सभी तलो का उपयोग आवासीय सुविधाओं या अन्य सामान्य प्रयोजनों के लिये किया जाएगा। भूतल (बेसमेंट) तीन उपरी तल तथा पेन्ट हाउस जिसमें व्यक्तिक प्रकोष्ठ भी है, सभी आवासीय/व्यवसायिक प्रयोजनों के लिये है। भूतल तथा उपरी तलों का अलग अलग रूप भागों में प्रयोग किया जा सकता है क्योंकि उनका अपना एक ऐसा निर्गम मार्ग है, जहां से भवन के सम्मिलित क्षेत्र तथा सुविधा से पहुंचा जा सकता है और प्रत्येक प्रकोष्ठ एक या एक से अधिक स्वामियों को सुविधानुसार अलग-अलग भागों में बेचे जाएंगे और उसमें प्रत्येक स्वामियों को उसका विशिष्ट तथा अन्य संपत्ति अधिकार, अधिप्राप्ति तथा प्रत्येक प्रकोष्ठ (जिसे इसमें इसके पश्चात् "परिवार" इकाई के रूप में निर्दिष्ट किया गया है।) राज्य में तत्समय प्रवृत्त किसी भी विधि की अर्थान्तर्गत दाय योग्य तथा हस्तान्तरणिय स्थावर संपत्ति होगा। इस लेख के साथ भवन के चढाव, पेसेज एवं भवन की पानी की मोटर, बोरिंग, पानी की टंकी इत्यादि समस्त प्रकोष्ठ होल्डर के सामुहिक उपयोग एवं उपभोग हेतु रहेंगे, जिसका मेन्टेनेन्स सभी प्रकोष्ठधारी सामुहिक रूप से करेंगे। निर्बन्धित सम्मिलित क्षेत्र तथा सुविधाओं पर समस्त रहवासियों को अविभाजित हित भी अभिप्राप्त होगा और उपर्युक्त सभी बातें मध्यप्रदेश प्रकोष्ठ स्वामित्व अधिनियम, 2000 के अनुसार होगी, इस अधिनियम की प्रत्येक शर्त उपरोक्त भवन की प्रत्येक प्रकोष्ठधारियों को मान्य होकर उस पर बंधनकारक होगी।

*Sanjiv Kumar*

अविरत .....3



# भारतीय गैर न्यायिक

बीस रुपये

रु. 20

Rs. 20

TWENTY  
RUPEES

सत्यमेव जयते  
INDIA

INDIA NON JUDICIAL

मध्य प्रदेश

MADHYA PRADESH

(4) यह कि, उपरोक्त भवन का निर्मित एरिया (सुपर बिल्डिंग एरिया) 211/29/0213 करीब नक्षेनुसार होगा इस एरिये में सदर भवन के कामन पैसेज, चढाव इत्यादि का एरिया भी सम्मिलित है।

(5) यह कि, उपरोक्त भवन की पारिवारिक इकाईयां तथा सम्मिलित क्षेत्र तथा सुविधाएं निम्नानुसार होगी :-

1- यह कि, पारिवारिक इकाईयां उपरोक्त सहस्वामित्व भवन के प्रत्येक तल में कमशः पारिवारिक/व्यवसायिक इकाईयां है उक्त इकाईयों को प्रत्येक तल घर में एक प्रकोष्ठ (प्रकोष्ठ क्रमांक बी-1), तल मंजिल में एक प्रकोष्ठ (प्रकोष्ठ क्रमांक जी-1) प्रथम मंजिल में दो प्रकोष्ठ (प्रकोष्ठ क्रमांक 101 व 102), द्वितीय मंजिल में दो प्रकोष्ठ (प्रकोष्ठ क्रमांक 201 व 202) तथा पेन्ट हाउस में एक प्रकोष्ठ (प्रकोष्ठ क्रमांक पी-1) तक की पारिवारिक इकाईयां है? इसमें इसके पश्चात ऐसी पारिवारिक इकाईयों को कमशः पारिवारिक इकाई टाईप क्रमांक 1 पारिवारिक इकाई टाईप क्रमांक 2 आदि के रूप में निदेष्टि किया जायेगा।

प्रत्येक पारिवारिक इकाई में विद्युत संयोजन हेतु प्वाइंट उपलब्ध होंगे पारिवारिक इकाईयों का वर्णन इसके नीचे दिया गया है पारिवारिक इकाई के माप में सभी बाहरी दिवालें तथा आदि ब्लाक विभाजक दिवाल सम्मिलित है किन्तु भारवाही बियरिंग दिवालें सम्मिलित नहीं है।

*[Handwritten Signature]*

अविरत .....4

13183 - 1 JUN 2012



*Subhash Chandra*

निष्पादक / पालक / अभिकर्ता  
...के अंगुठे - 8 JUN 2012  
का मिलान...  
को किया गया।

*[Signature]*  
उप-पंजीयक  
उप-जिला, इन्दौर - 2

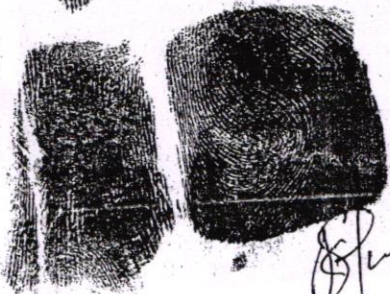

*[Signature]*



**कधुबाला जैन**  
स्टाम्प वेल्डर  
... (व. २५)

निष्पादक / पालक / अभिकर्ता  
...के अंगुठे - 8 JUN 2012  
का मिलान...  
को किया गया।

उप-पंजीयक  
उप-जिला, इन्दौर - 2

*अधिकारी*



*[Signature]*

निष्पादक / पालक / अभिकर्ता  
...के अंगुठे - 8 JUN 2012  
का मिलान...  
को किया गया।

उप-पंजीयक  
उप-जिला, इन्दौर - 2





मध्य प्रदेश MADHYA PRADESH पारिवारिक इकाई टाईप क्रमांक (1)

12AA 290214

इस प्रकार के सदर भवन की तल घर में कुल एक प्रकोष्ठ है। जिसमें से प्रकोष्ठ नंबर बी-1 का सुपर बिल्टप एरिया 750 वर्गफीट हैं। यह प्रकोष्ठ तल घर पर स्थित होगा।

पारिवारिक इकाई टाईप क्रमांक (2)

इस प्रकार के सदर भवन की तल मंजिल में कुल एक प्रकोष्ठ है। जिसमें से प्रकोष्ठ नंबर जी-1 का सुपर बिल्टप एरिया 2300 वर्गफीट हैं। यह प्रकोष्ठ तल मंजिल पर स्थित होगा।

पारिवारिक इकाई टाईप क्रमांक (3)

इस प्रकार के सदर भवन की प्रथम मंजिल में कुल दो प्रकोष्ठ है। जिसमें से प्रकोष्ठ नंबर 101 का सुपर बिल्टप एरिया 1130 वर्गफीट, प्रकोष्ठ नंबर 102 का सुपर बिल्टप एरिया 1170 वर्गफीट हैं। यह प्रकोष्ठ प्रथम मंजिल पर स्थित होगा।

पारिवारिक इकाई टाईप क्रमांक (4)

इस प्रकार के सदर भवन की द्वितीय मंजिल में कुल दो प्रकोष्ठ है। जिसमें से प्रकोष्ठ नंबर 201 का सुपर बिल्टप एरिया 1130 वर्गफीट, प्रकोष्ठ नंबर 202 का सुपर बिल्टप एरिया 1170 वर्गफीट हैं। यह प्रकोष्ठ द्वितीय मंजिल पर स्थित होगा।

*[Handwritten Signature]*

अविरत .....5

13124

1 2012

सधाम विना के साथ संलग्न

ॐ  
मधुबाला जैन  
साम्य सेक्टर  
१. जी. वार्ड, इलीर (ब. प्र.)

21/01/12



मध्य प्रदेश · MADHYA PRADESH

पारिवारिक इकाई टाईप क्रमांक (5)

12AA 290215

इस प्रकार के सदर भवन की पेन्ट हाउस में कुल एक प्रकोष्ठ है। जिसमें से प्रकोष्ठ नंबर पी-1 का सुपर बिल्टप एरिया 1130 वर्गफीट हैं। यह प्रकोष्ठ पेन्ट हाउस पर स्थित होगा।

उपरोक्त प्रत्येक प्रकोष्ठ के मुख्य दरवाजे से संबंधित तल के कारिडार में पहुंचा जा सकता है।

2- सम्मिलित क्षेत्र तथा सुविधाएं :-

- (क) इस विलेख के पहले पेरा में उल्लेखित भूमि -खण्ड  
(ख) सम्पूर्ण भवन में निम्नलिखित सुविधाएं हैं :-

- (1) भवन की छत पर पानी की एक टंकी
- (2) तल मंजिल पर पानी की टंकी, बोरिंग
- (3) भवन के रहवासियों हेतु पार्किंग स्पेस।

यह कि, प्रत्येक प्रकोष्ठ के संबंध सम्मिलित क्षेत्रों तथा सुविधाओं में अविभाजित हित का प्रतिशत किसी भी रूप में घोषणा की तारीख को भारग्रस्त नहीं है।

(6) यह कि, "रामकुटी" सहस्वामित्व भवन (कन्डोमेनियम) जिसमें इस विलेख के पहले तथा पांचवे पेरा में वर्णित भवन तथा भूमि-खण्ड सम्मिलित है, का प्रशासन मध्यप्रदेश प्रकोष्ठ स्वामित्व अधिनियम 2000 में वर्णित उपबन्धों के अनुसार होगा।

*[Handwritten Signature]*

अविरत .....6

1318

19 JUN 2017

बयान देना के लिये प्रमाण

०  
अधुबाला जेल  
स्टाम्प वेरकर  
ए. सी. कार्म. इन्डिया (प. ए.)

STAMP HERE





((XII-6- XII))

(7) यह कि, उपर दर्शाये अनुसार प्रत्येक स्वामित्व की एक योजना तैयार की गई है ताकि वे सभी तलों को पारिवारिक इकाईयों को स्वतंत्र रूप से उपयोग किये जाने योग्य व्यक्तिगत सम्पत्तियों के रूप में हस्तान्तरित तथा रजिस्ट्रीकृत किया जा सकें, क्योंकि उनमें से प्रत्येक का भवन के सम्मिलित क्षेत्र तथा सुविधा तक जाने का अपना अलग निर्गम द्वार है, प्रत्येक पारिवारिक इकाईयों के स्वामियों का उसकी अपनी संबंधित पारिवारिक इकाई पर अन्य तथा विशिष्ट अधिकार, हक्क और हित है तथा इसके अतिरिक्त सम्मिलित क्षेत्रों एवं सुविधाओं में विनिर्दिष्ट अविभाजित हित है ।

(8) यह कि, सम्मिलित क्षेत्र तथा सुविधाएं अविभाजित रहेगी और कोई भी स्वामी उनके बंटवारे या विभाजन के लिये कोई कार्यवाही नहीं करेगा ।

(9) यह कि, सामान्य तथा या निर्बन्धित सम्मिलित क्षेत्रों और सुविधाओं में अविभाजित हित उस पारिवारिक इकाई से पृथक नहीं किया जावेगा जिसमें की वह अनुलग्न हो और ऐसा हित, भले ही वह किसी भी हस्तांतरण पत्र या अन्य लिखित अभिव्यक्त रूप से उल्लेखित या वर्णित न हो उस इकाई को हस्तांतरित या भारग्रस्त समझा जावेगा ।

(10) यह कि, यदि सम्पत्ति पूर्णतः या सारभूत रूप से क्षतिग्रस्त या नष्ट हो जावें तो सम्पत्ति की मरम्मत पूर्ण निर्माण या व्ययन मध्यप्रदेश प्रकोष्ठ स्वामित्व अधिनियम 2000 में उपबन्धित रूप में किया जावेगा ।

अविरत .....7

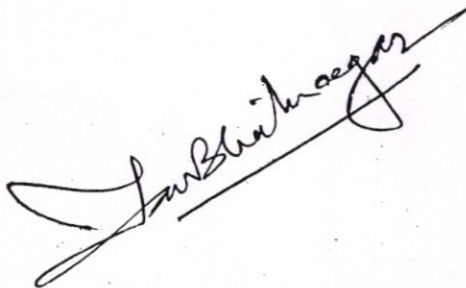

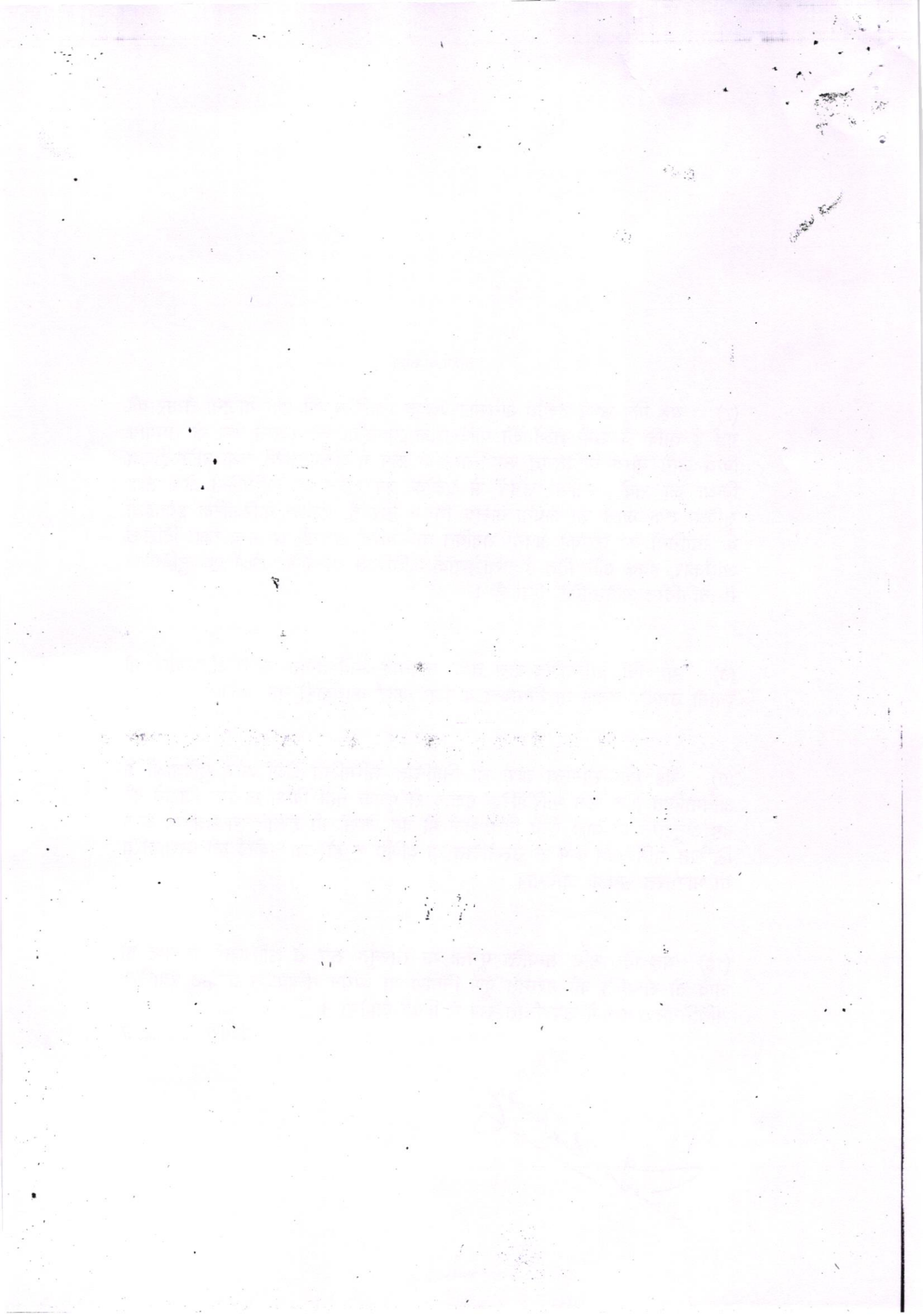

((XII-7- XII))

(11) यह कि, उपरोक्त प्रकोष्ठ भवन के समस्त स्वामी मध्यप्रदेश प्रकोष्ठ स्वामित्व अधिनियम 2000 के प्रावधानों के अंतर्गत एक संस्था का गठन करेंगे । तथा ऐसी संस्था का पंजीयन सक्षम प्राधिकारी के यहां करवायेंगे ।

(12) यह कि, पूर्व में घोषणाकर्ता द्वारा इस संपत्ति बाबद एक घोषणा पत्र क्रमांक 2939(9) दिनांक 30-7-2011 का पंजीकृत कराया है, उसमें संशोधन होने से यह नवीन/अनुपूरक घोषणा पत्र पंजीयन कराया जा रहा है।

(13) यह कि, यह घोषणा पत्र सदर भवन के भू-स्वामियों ने सदर भवन के प्रकोष्ठधारियों की सुख सुविधाओं को ध्यान में रखकर यथा युक्ति-युक्ति सावधानी पूर्वक तरीके से निष्पादित कर दिया है फिर यदि सदर भवन के संबंध में कोई आवश्यक तथ्य जोड़ने होंगे या विलोपित करना होंगे तो घोषणाकर्ता आवश्यकतानुसार संशोधन लेख या अनुपूरक लेख निष्पादित कर सकेंगे ।

अविरत .....8

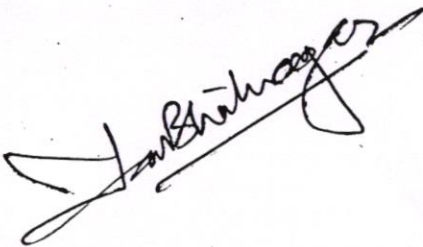

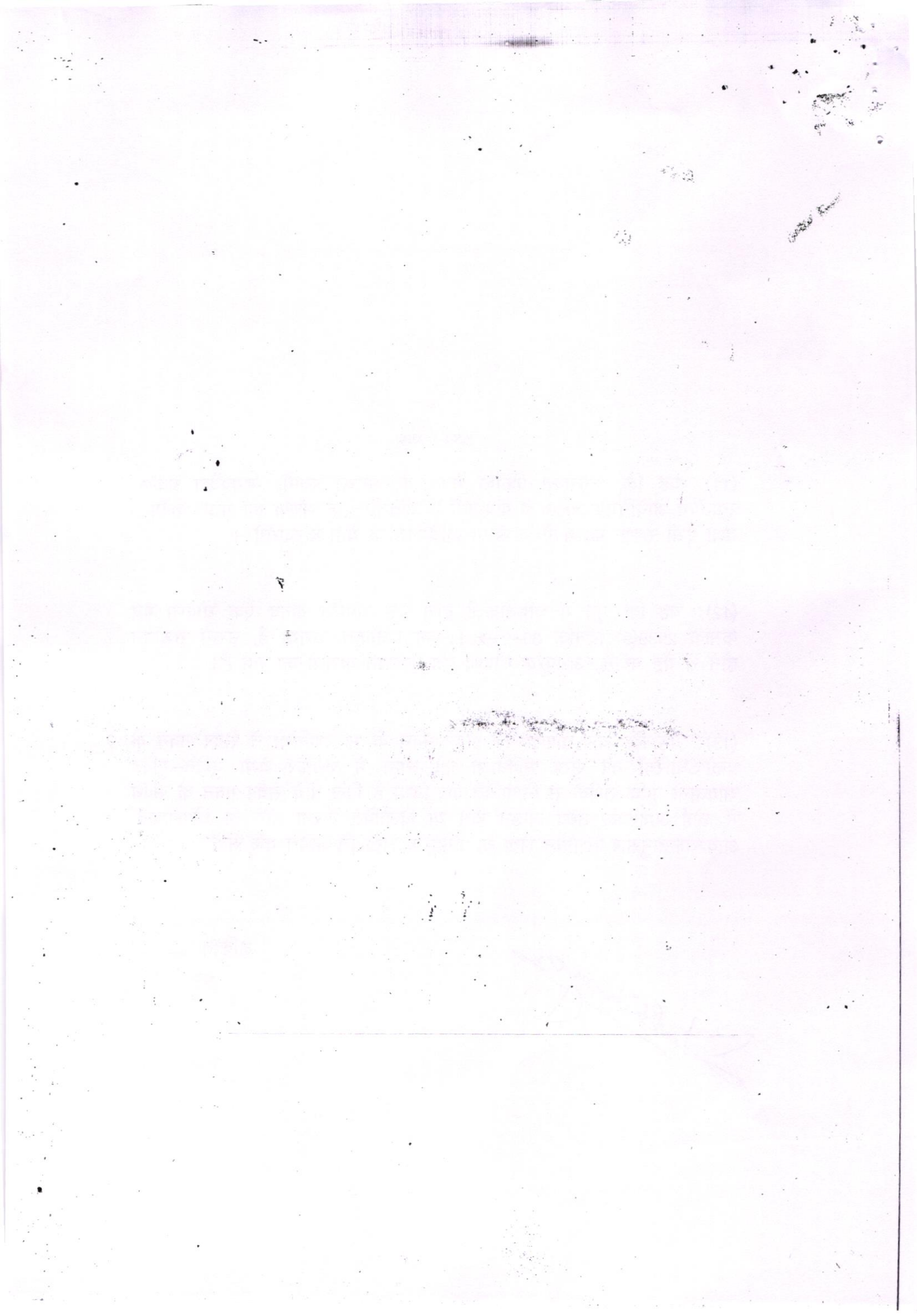

(Molokoti Kottayam)

ഉപകരണ

നമ്മുടെ ഭാര്യ മരണത്തിന് മുമ്പ് തന്റെ ഭർത്താവിനോട് എഴുതിയ കത്തെടുത്തു. അതിൽ അവർ തമ്മിൽ ഉണ്ടായിരുന്ന വിവാഹബന്ധം പൂർണ്ണമായി അവസാനിപ്പിക്കണമെന്നും, അവർ തമ്മിൽ ഉണ്ടായിരുന്ന എല്ലാ വിവാഹബന്ധങ്ങളും അവസാനിപ്പിക്കണമെന്നും, അവർ തമ്മിൽ ഉണ്ടായിരുന്ന എല്ലാ വിവാഹബന്ധങ്ങളും അവസാനിപ്പിക്കണമെന്നും എഴുതിയിരുന്നു. അതിനാൽ അവർ തമ്മിൽ ഉണ്ടായിരുന്ന എല്ലാ വിവാഹബന്ധങ്ങളും അവസാനിപ്പിക്കണമെന്നും, അവർ തമ്മിൽ ഉണ്ടായിരുന്ന എല്ലാ വിവാഹബന്ധങ്ങളും അവസാനിപ്പിക്കണമെന്നും എഴുതിയിരുന്നു.

2. പേര്: മിസ്സിസ്. ജി. സി. ജോർജ്ജ്  
നാമം: മിസ്സിസ്. ജി. സി. ജോർജ്ജ്  
പാലം: മിസ്സിസ്. ജി. സി. ജോർജ്ജ്

1. പേര്: മിസ്സിസ്. ജി. സി. ജോർജ്ജ്  
നാമം: മിസ്സിസ്. ജി. സി. ജോർജ്ജ്  
പാലം: മിസ്സിസ്. ജി. സി. ജോർജ്ജ്

1. പേര്: മിസ്സിസ്. ജി. സി. ജോർജ്ജ്  
നാമം: മിസ്സിസ്. ജി. സി. ജോർജ്ജ്  
പാലം: മിസ്സിസ്. ജി. സി. ജോർജ്ജ്  
വിനാകം: - 8/6/12  
സാക്ഷിനാമം: -  
ഇതാണ് അവർ തമ്മിൽ ഉണ്ടായിരുന്ന എല്ലാ വിവാഹബന്ധങ്ങളും അവസാനിപ്പിക്കണമെന്നും, അവർ തമ്മിൽ ഉണ്ടായിരുന്ന എല്ലാ വിവാഹബന്ധങ്ങളും അവസാനിപ്പിക്കണമെന്നും എഴുതിയിരുന്നു.

എന്ന വിവരങ്ങൾ ഉപയോഗിച്ച്, മേൽപ്പറഞ്ഞവർ തമ്മിൽ ഉണ്ടായിരുന്ന എല്ലാ വിവാഹബന്ധങ്ങളും അവസാനിപ്പിക്കണമെന്നും, അവർ തമ്മിൽ ഉണ്ടായിരുന്ന എല്ലാ വിവാഹബന്ധങ്ങളും അവസാനിപ്പിക്കണമെന്നും എഴുതിയിരുന്നു.

वसयत नामा

शिरिर

8 JUN 2012

आज ता..... मास..... सन् 20.....

को पुस्तक क्र.....

ग्रन्थ ... 115 के 09 पृष्ठ

24/3/12 का क्रमक 1670

उपर पंजीबद्ध किया गया।

2/1

उप-पंजीयक

उप-जिला इ-दौर-2

8 JUN 2012

11670

11670

100-

मूलक शुल्क 100

पंजीयन शुल्क

पृष्ठांकन शुल्क

वसयत शुल्क

योग 100

उप-पंजीयक

उप-जिला इ-दौर-2

8 JUN 2012

