

गाव नमुना सात

अधिकार अभिलेख पत्रक

(महाराष्ट्र जमीन महसूल अधिकार अभिलेख आणि नोंदवहा (चरार करण व सुस्थितीत ठेवणे) नियम, १९७१ यातील नियम ३, ५, ६ आणि ७)

गाव :- सदपणा

तालुका :- बागलण

जिल्हा :- नाशिक

अहवाल दिनांक:- 09-03-2017

शेतीचे स्थानिक नांव	शेतीचे क्षेत्राचे नांव	क्षेत्र आकारआण व पा.ख. के.भा	खारत क्रमांक
शेतीचे स्थानिक नांव उपविभाग 165/1/1	क्षेत्र एककआर.चौ.भी गोपळ रंबक पाटील	(9193 ) कुळाचे नाव	3719, 17055
विन शेती 3,99,80	महेंद्र माणिक भायरे	( 17996 ) इतर अधिकार	विनशेती - निवाससाठी (14793)
विन शेती 343,83			रे.मु.नं.137/2014 विन पडन्ती न्याय प्रविष्ट बाब ] (22784)
आकारणी			
के.फार 14793			
क्रमांक			
जिरायत -			
यागायत -			
नरी -			
वरकस -			
इतर -			
एकूण क्षेत्र-			
पाटखर्च (लागवडीस अयोग्य)			
वर्ग (अ) -			
वर्ग (ब) -			
एकूण पा 0.00,00			
चौकी किंवा -			
विशेष			
आकारणी	(14793),(20935),(22783),(23061)		सीमा आणि भुमापन चिन्ह

सुचना : या संकेतस्थळावर दर्शविलेली माहिती ही कोणत्याही शासकीय अथवा कायदेशीर बाबीसाठी वापरता येणार नाही.

गाव नमुना सात

अधिकार अभिलेख पत्रक

( महाराष्ट्र जमीन महसूल अधिकार अभिलेख आणि नोंदवहया ( तयार करणे व सुस्थितीत ठेवणे ) नियम, १९७१ यातील नियम ३, ५, ६ आणि ७ )

गाव :- सटाणा

तालुका :- बागलाण

जिल्हा :- नाशिक

अहवाल दिनांक:- 09-03-2017

गट क्रमांक व उपविभाग 165/1/3	भुधारणा पद्धती बिनशेती	भोगवटदाराचे नांव	क्षेत्र आकारआणे पै पो.ख. फे.फा	खाते क्रमांक
क्षेत्र एककआर.चौ.मी बिन शेती 4.12.70 बिन शेती 354.92 आकारणी फेरफार 14793 क्रमोंक जिरायत - बागायत - तरी - वरकस - इतर - एकुण क्षेत्र- पोटखराब (लागवडीस अयोग्य) वर्ग (अ) - वर्ग (ब) - एकुण पो 0.00.00 ख जुडी किया - विशेष आकारणी	महेंद्र माणिक भामरे	4.12.70354.92 ( 17916 )	17055 कुळाचे नाव इतर अधिकार इतर (1) रे.मु.नं.137/2014 लिज पेंडन्सी न्याय प्रविष्ट बाब (1) बिनशेती - निवासासाठी (9193) [ इतर - ] (22784) रे.मु.नं.137/2014 लिज पेंडन्सी न्याय प्रविष्ट बाब ](22784)	
		(14749),(20935),(22783),(23061)	सीमा आणि भुमापन चिन्हे	

सुचना : या संकेतस्थळावर दर्शविलेली माहिती ही कोणत्याही शासकीय अथवा कायदेशीर बाबींसाठी वापरता येणार नाही.



**SITE INSPECTION PHOTOGRAPH**

(View of building and interior view of land)

**Mr. Mahendra Manik Bhamre**  
 vacant NA residential land for  
 situated on Plot No. 01/02/203, Gat No 165/1, Seema Nagar, Near Thakare Bungalow, Nampur Road, Satana,  
 Taluka Baglan, Dist.Nashik

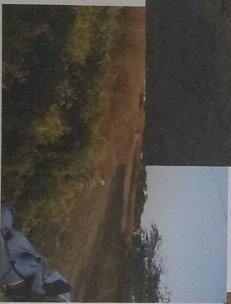
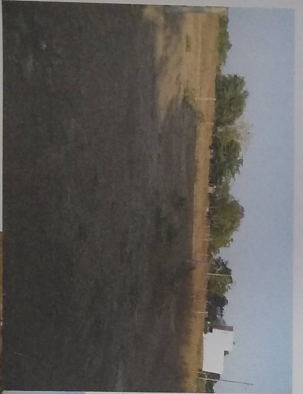
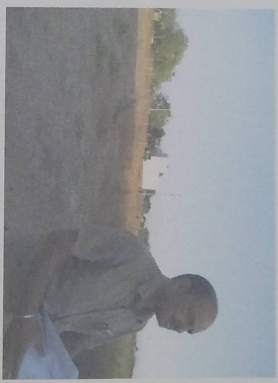
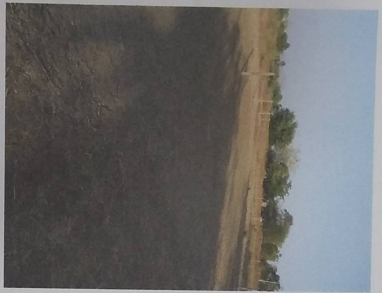

Comp, 1  
 3112 174  
 n of Pro,  
 काही अर्थ /  
 र पर प्रस्तुत  
 सामने सुर  
 / Demar  
 aredy cer  
 le value  
 कर्ता रि  
 on Her

**@ LOCATION MAP - Approximately**

Vacant NA residential land for

**Mr. Mahendra Manik Bhamre**

situated on Plot No. 01/02/03, Gat No 169/1, Seema Nagar, Near Thakare Bungalow, Nampur Road, Satana, Taluka Baglan, Dist Nashik





## गाव नमुना सात

## अधिकार अभिलेख पत्रक

(महाराष्ट्र जमीन महसूल अधिकार अभिलेख आणि नोंदवहया (तयार करणे व सुस्थितीत ठेवणे) नियम, १९७१ यातील नियम ३, ५, ६ आणि ७)

गाव :- सटाणा

तालुका :- बागलाण

जिल्हा :- नाशिक

अहवाल दिनांक:- 09-03-2017

गट क्रमांक व उपविभाग 165/1/3	भुधारणा पद्धती बिनशेती	भोगवटदाराचे नांव		
शेतीचे स्थानिक नांव	क्षेत्र आकारआणे पै	पो.ख. फे.फा	खाते क्रमांक	
क्षेत्र एककआर.चौ.मी बिन शेती 4.12.70 बिन शेती 354.92 आकारणी फेरफार 14793 क्रमंक जिरायत - बागायत - तरी - वरकस - इतर - एकुण क्षेत्र- पोटखराब (लागवडीस अयोग्य) वर्ग (अ) - वर्ग (ब) - एकुण पो 0.00.00 ख जुडी किवा - विशेष आकारणी	महेंद्र माणिक भामरे	4.12.70354.92	( 17916 )	17055 कुळाचे नाव इतर अधिकार इतर (1) रे.मु.नं.137/2014 लिज पेंडन्सी न्याय प्रविष्ट बाब (1) बिनशेती - निवासासाठी (9193)   इतर -   (22784) [रे.मु.नं.137/2014 लिज पेंडन्सी न्याय प्रविष्ट बाब ] (22784)
	(14749),(20935),(22783),(23061)			सीमा आणि भुमापन चिन्हे

सुचना : या संकेतस्थळावर दर्शविलेली माहिती ही कोणत्याही शासकीय अथवा कायदेशीर बाबींसाठी वापरता येणार नाही.







**Plot Area Statement**

Vacant NA residential landfor  
**Mr. Mahendra Manik Bhamre**  
 situated on Plot No. 01/02/03, Gat No 165/1, Seema Nagar, Near Thakare Bungalow, Nampur Road, Satana,  
 Taluka Baglan, Dist Nashik

ADU S NO  
166

APPROVED LAYOUT  
165/2

Plot No	Area in Sq Mt	Plot No	Area in Sq Mt	Plot No	Area in Sq Mt
1	402.50	7	101.50	13	137.81
2	414.00	8	101.50	TOTAL PLOT - 2413.75	
3	411.25	9	101.50		
4	301.56	10	101.50		
5	106.25	11	287.50		
6	108.87	12	138.01		

09.03.2017 21:00



Layout Plan – Said Plot

Vacant NA residential land for  
**Mr. Mahendra Manik Bhamre**  
situated on Plot No. 01/02/03, Gat No 165/1, Seema Nagar, Near Thakare Bungalow, Nampur Road, Satana,  
Taluka Baglan, Dist Nashik

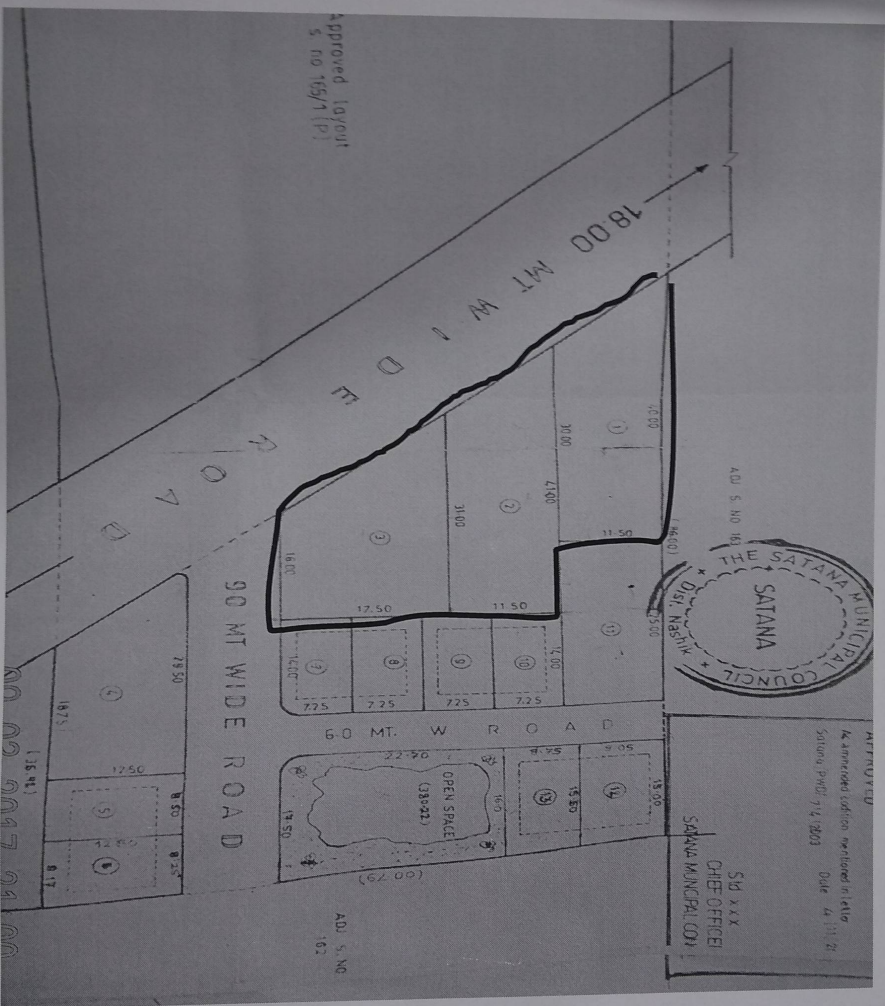

**7/12 Extract**

Vacant NA residential landfor  
**Mr. Mahendra Manik Bhamre**  
situated on Plot No. 01/02/03, Gat No 165/1, Seema Nagar, Near Thakare Bungalow, Nampur Road, Satana,  
Taluka Baglan, Dist Nashik

