

भारतीय गैर न्यायिक INDIA NON JUDICIAL

एक हजार रुपये

ONE THOUSAND RUPEES

रु.1000

Rs.1000



महाराष्ट्र MAHARASHTRA

S 361900

विक्री नं. 4464 लपय 900 दि 2/9/2018  
श्री. क. प. जि. 9214 का. 412  
साहणार: सि. प. का. 27/9/2018  
हस्त: 2/9/18

ISSUING OFFICE  
SMB TREASURY OFFICE  
IGATPURI

28 NOV 2018

श्री. एस. पी. पंडे  
स्टेपवेंडर इगतपुरी  
मु.वि.प. क्र. 699-22/99



इगत  
क्र. (3038 / 2018)  
9/24

(3)

१) मिळकतीचे वर्णन :- तुकडी जिल्हा नाशिक पोटतुकडी व तालुका इगतपुरी पैकी, मौजे पिंपळगांव हुकरा गांवाचे शिवारामधील आमचे खरेदी मालकीची हल्ली आमचे प्रत्यक्ष कब्जात व उपभोगास असलेली स्थावर मिळकत शेत जमिन मिळकत खालील वर्णनाप्रमाणे :-



डगल

2038/2016

2/24

(9)

कोणत्याही कोर्टाचे लिलाव, जडजप्तीत गुंतविलेली नाही. निघालेस त्याचे पुर्ण निवारण आम्ही आमचे पदर खर्चाने तुम्हास करून देऊ.

७) सदर मिळकत या पुर्वी सरकारी, निमसरकारी, अथवा स्थानिक स्वराज्य संस्थाने अॅक्वायर अगर रिक्वायर केलेली नाही. वा तथा आम्हाला आज पावेतो नोटीसा वगैरे नाहीत. सबब मिळकत निर्वेध अशीच आहे. याबाबत आम्ही तुम्हास खात्रीपुर्वक लिहुन देत आहे.

८) सदर मिळकत तुम्हांस निर्वेध बिनबोजाची खरेदी करून दिलेली आहे.

९) आम्हास दुसरीकडे जमीन घेणेसाठी व इतर जमीन विकसीत करण्यासाठी व आमचे कुटुंबाचे लाभ व हितासाठी सदर मिळकत आम्ही कायमची विक्री केलेली आहे. त्यामुळे सदर जमिन विक्रीबाबत आमची अगर आमच्या कुटुंबातील कोणत्याही घटकांची कोणत्याही प्रकारची हरकत अगर तक्रार राहिलेली नाही.

१०) सदर मिळकत देणार व घेणार शेतकरी असुन जमिनीस कुळ नाही. सबब कुळ कायदा लागु नाही व सदर मिळकत विक्री करणार आदिवासी नाही.

११) सदर मिळकतीचे मालकी हक्काबाबत कोणत्याही प्रकारची हरकत अगर तक्रार निघालेस त्याचे पुर्ण निवारण आम्ही आमचे पदर खर्चाने तुम्हास तोषिश न लागु देता करून देऊ.

रा  
॥  
(१११)  
११५

शेरा  
६

  
**पट्टा**
  
 दिनांक: १५/०५/२०२०

मराठी शाळा, मुंबई  
 शाळा क्र. १२३४  
 मुंबई - ४००००१

शाळा क्र. १२३४  
 मुंबई - ४००००१

शाळा क्र. १२३४  
 मुंबई - ४००००१

शाळा क्र. १२३४  
 मुंबई - ४००००१

शाळा क्र. १२३४  
 मुंबई - ४००००१

शाळा क्र. १२३४  
 मुंबई - ४००००१

शाळा क्र. १२३४  
 मुंबई - ४००००१

शाळा क्र. १२३४  
 मुंबई - ४००००१

शाळा क्र. १२३४  
 मुंबई - ४००००१

शाळा क्र. १२३४  
 मुंबई - ४००००१

शाळा क्र. १२३४  
 मुंबई - ४००००१

शाळा क्र. १२३४  
 मुंबई - ४००००१

शाळा क्र. १२३४  
 मुंबई - ४००००१

शाळा क्र. १२३४  
 मुंबई - ४००००१

शाळा क्र. १२३४  
 मुंबई - ४००००१



दुगत

क्र. (२०२१/२०२६)

११, २५

(९)

२०) सदर मिळकतीचे खरेदीखताचा खर्च जसे मुद्रांक फी, टायपिंग, नोंदणी फी, झेरॉक्स इत्यादी सर्व खर्च तुम्ही केलेला आहे.

२१) सदर खरेदीखत आमचेवर व आमचे वालीवारसांवर व आमचे पश्चात आमचे वतीने हक्क सांगणा-या व्यक्तींवर कायदेशिररित्या बंधनकारक आहे व राहिल.

२२) सदर खरेदीखताचा भरणा रक्कम रुपये रक्कम रुपये ३,००,०००/- अक्षरी रुपये तीन लाख मात्र आम्हांस तुमचेकडून समान हिश्याने खालील साक्षीदारांसमक्ष घरी रोख मिळाले ते पावले.

सबब खरेदीखताचा संपुर्ण भरणा आम्हांस तुमचेकडून मिळाला. भरण्याबाबत आमची कोणत्याही प्रकारची तक्रार राहिलेली नाही.

हे कायमचे फरोक्त खरेदीखत आम्ही आमचे राजीखुषीने व स्वसंतोषाने लिहून देऊन समजून, उमजून, वाचून पाहून घेऊन कोणाचेही दबावाला, दडपणाला बळी न पडता अक्कलहुपारीने लिहून दिले असे.



१) -----

श्री. विष्णु धिंगण पावसे

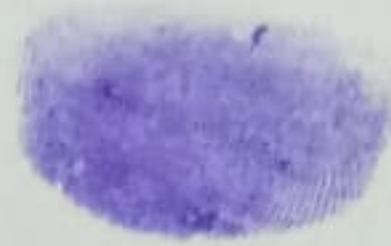

२) -----

सौ. वैशाली विष्णु पावसे

खरेदीखत लिहून देणार

११  
११/११/११  
११/११

शेरा  
११



**इति**  
 (दि. १२/१५/२०२४)  
 १२/१५

१)   
 श्री. कचन शिवराम चावुशीरे



२)   
 श्री. वस्तु मुरलीधर सहाने  
 खरेदीखत लिहून घेणार

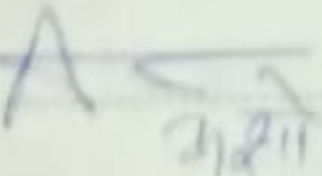

साक्षीदार

३)   
 म. श्री. आनंद  
 साक्षर

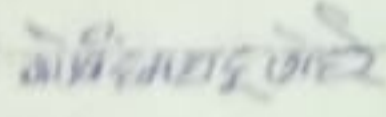
४)   
 (२): आनंदवर्षा ना. विकारी

क्र. सं.	नाम	पद	वर्ग
१	...	...	...
२	...	...	...
३	...	...	...
४	...	...	...
५	...	...	...
६	...	...	...
७	...	...	...
८	...	...	...
९	...	...	...
१०	...	...	...
११	...	...	...
१२	...	...	...
१३	...	...	...
१४	...	...	...
१५	...	...	...
१६	...	...	...
१७	...	...	...
१८	...	...	...
१९	...	...	...
२०	...	...	...
२१	...	...	...
२२	...	...	...
२३	...	...	...
२४	...	...	...
२५	...	...	...
२६	...	...	...
२७	...	...	...
२८	...	...	...
२९	...	...	...
३०	...	...	...

क्र. सं.	नाम	पद	वर्ग
१	...	...	...
२	...	...	...
३	...	...	...
४	...	...	...
५	...	...	...
६	...	...	...
७	...	...	...
८	...	...	...
९	...	...	...
१०	...	...	...
११	...	...	...
१२	...	...	...
१३	...	...	...
१४	...	...	...
१५	...	...	...
१६	...	...	...
१७	...	...	...
१८	...	...	...
१९	...	...	...
२०	...	...	...
२१	...	...	...
२२	...	...	...
२३	...	...	...
२४	...	...	...
२५	...	...	...
२६	...	...	...
२७	...	...	...
२८	...	...	...
२९	...	...	...
३०	...	...	...

संभवतः ही  
 प्रत्यक्ष पत्राने ही संभवतः तयार हो. मुझे...



**हगत**

३०४६ (२०१४)

३०१५

(८)

१२) सदर मिळकत ही जल, वरु, काष्ट, पाषाण, मिठी, मिश्रीपासहीत व जाणे देण्याचे पुर्वापार बागवहीवाटीचे हक्कासहीत आम्ही तुम्हास खरेदी करुन दिली आहे.

१३) सदर मिळकतीचे तुम्ही आज रोजी या खरेदीखर्चास मालक झालेले आहात.

१४) सदर मिळकत रेव्हॅन्यु रेकॉर्ड्स ऑफ राईटसला तुम्हास करुन देण्याकामी मे. कामगार तलाठी यांचे कार्यालयात न कार्यालयात आम्ही सही अगळे संमती देऊ.

१५) सदर मिळकतीची किंमत आजचे बाजार भावाप्रमाणे बरोबर असुन वाजवी अशी आहे.

१६) सदर मिळकतीचे किंमती विषयी आमची कोणत्या प्रकारची हरकत अगर तक्रार राहिलेली नसुन मिळकत ही उत्पन्न करुन घेणेची लेखी अगर तोडी बोली नाही.

१७) सदर मिळकतीवर आम्ही अगर आमचे वाली वारसदार हित संबंध सांगणार नाही. वा तसा तो यापुढे चालणार नाही.

१८) सदर मिळकतीबाबत कोणतेही कोर्टात वाद चालु नाही. काहीही निघालेस त्याचे पुर्ण निवारण आम्ही आमचे पदर तुम्हास तोषिश न लागु देता करुन देऊ.

१९) सदर तुम्हास विक्री वेळेतल्या क्षेत्राबाबत आम्ही आमचे कोणतेही हक्क राखुन ठेवलेले नाहीत.

२०)	सदर मिळकत
२१)	जमी रुजुआत
२२)	जमी क्षेत्राबाबत
२३)	सदर खर्च
२४)	पडसात आगती
२५)	संश्लेषणक
२६)	सदर
२७)	३,००,०००/-
२८)	शिव्याने
२९)	सदर
३०)	मिळाला
३१)	नाही
३२)	हे
३३)	स्वसंती
३४)	कोणाचे
३५)	तिले
३६)	१)
३७)	श्री. वि
३८)	२)
३९)	सी
४०)	ख

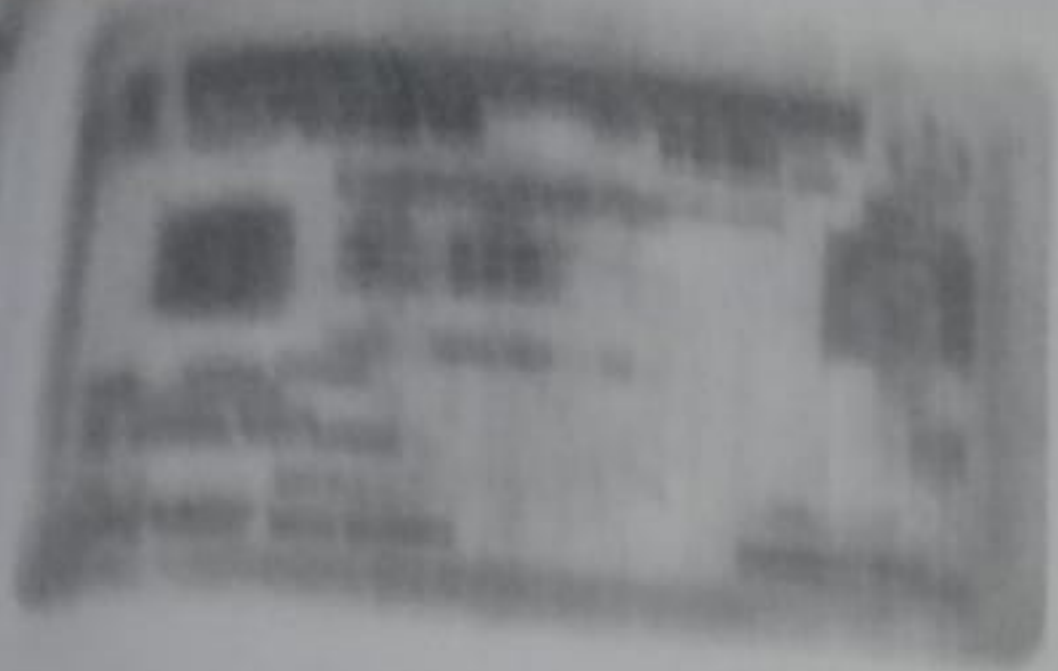

मिडल  
रेंज



मिडल  
रेंज



मिडल
(820 / 2024)
20/24

पं. गांधी नगरपालिका साहय

30.00 METER WIDE EXISTING ROAD

12.00 METER WIDE ROAD

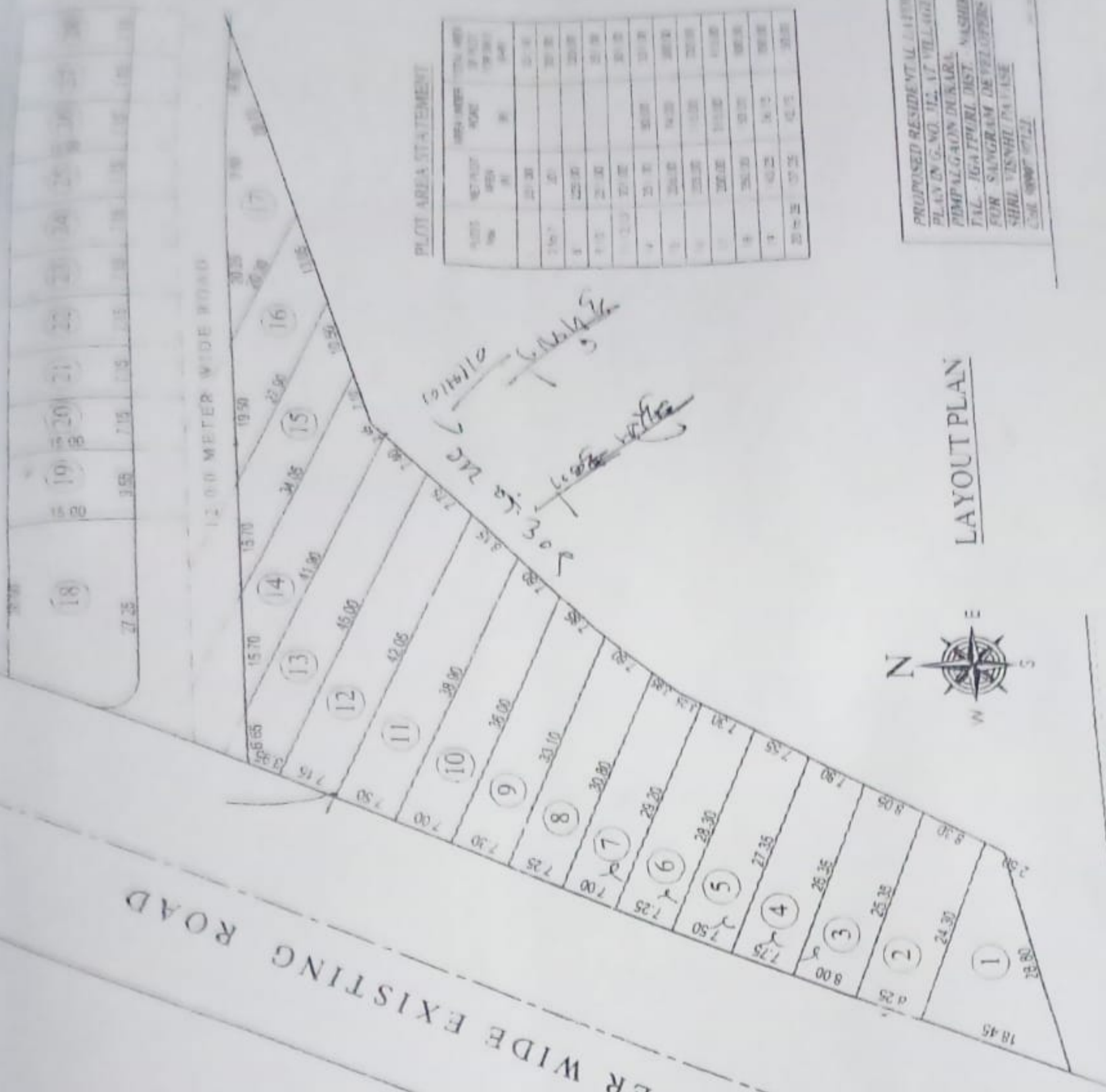

PLOTT AREA STATEMENT

प्लॉट नं.	प्लॉट क्षेत्र (च.मी.)	कुल क्षेत्र (च.मी.)
1	24.30	18.45
2	25.35	8.05
3	25.35	8.05
4	27.35	7.75
5	24.30	7.85
6	23.20	7.35
7	30.20	7.35
8	31.10	7.35
9	26.00	7.35
10	28.90	7.35
11	42.05	7.35
12	45.00	7.35
13	41.90	7.35
14	24.25	7.35
15	24.25	7.35
16	22.90	7.35
17	30.25	7.35
18	27.25	7.35
कुल	412.25	100.00

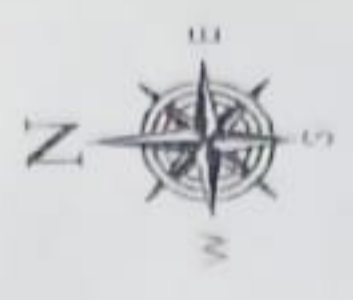

LAYOUT PLAN

PROPOSED RESIDENTIAL LAYOUT  
 PLAN IN G. NO. 112, AT VILLAGE  
 PIMPALGAON DUKARA,  
 TAL. JGAJAPURI DIST. NASHIK  
 FOR SAUGRAM DEVELOPERS  
 SHRI VISHNU PATEL  
 CH. NO. 00007/0712





भारत निर्वाचन आयोग  
श्रीलक्ष्मण  
ELECTION COMMISSION OF INDIA  
IDENTITY CARD  
IHV14879



व्यक्ति का नाम: श्री श्रीलक्ष्मण  
 ELECTOR'S NAME: SHRI SHRI LAKSHMAN  
 पति/पिता का नाम: श्रीलक्ष्मण  
 FATHER'S NAME: Shrilakshman  
 लिंग / Sex: पुरुष / MALE  
 जन्म तिथि/DATE OF BIRTH: 28/1/2000



डिजिटल  
3038 (10/11)  
29 24

श्रीलक्ष्मण  
श्रीलक्ष्मण

आचार्य श्रीलक्ष्मण  
 आचार्य श्रीलक्ष्मण  
 Facsimile Signature of the  
 Electoral Registration Officer  
 125-Seat Constituency



भारत निर्वाचन आयोग  
श्रीलक्ष्मण  
ELECTION COMMISSION OF INDIA  
IDENTITY CARD  
IHV1506286



व्यक्ति का नाम: कचरु जिवराम वाकचौरी  
 ELECTOR'S NAME: Kachru Jivram Vakchaure  
 पति/पिता का नाम: जिवराम वाकचौरी  
 FATHER'S NAME: Jivram Vakchaure  
 लिंग / Sex: पुरुष / MALE  
 जन्म तिथि/DATE OF BIRTH: XX/XX/1955

श्रीलक्ष्मण  
श्रीलक्ष्मण

30/1506286  
 आ: श्रीलक्ष्मण वाकचौरी, कचरु  
 आचार्य श्रीलक्ष्मण, कचरु  
 आचार्य श्रीलक्ष्मण, कचरु  
 आचार्य श्रीलक्ष्मण, कचरु  
 Address: Shri. Shrilakshmi Vakchaure, Kachru  
 Chavli, Chavli, Distt. Nanded, MS-431002

Date: 18/05/2018  
 आचार्य श्रीलक्ष्मण वाकचौरी  
 आचार्य श्रीलक्ष्मण  
 आचार्य श्रीलक्ष्मण  
 Facsimile Signature of the  
 Electoral Registration Officer  
 for 125-Seat Constituency





Sl. No.	Name	Address	Remarks
1			
2			
3			
4			
5			
6			
7			
8			
9			
10			
11			
12			
13			
14			
15			
16			
17			
18			
19			
20			
21			
22			
23			
24			
25			
26			
27			
28			
29			
30			



308E (2098)  
22/24



40 BAKUR, BAKUR,  
Tal. IGATPURI Dist. NASIK

40 बाकुर, बाकुर,  
त. इगतपुरी, जि. नासिक



महोदय इंगारे

Electrical Registration Officer  
Nasik District

60, IGATPURI  
60, इगतपुरी

Assembly Constituency  
Nasik District

Place: NASIK, नासिक

Date: 07-01-1985

This card may be used as an identity card  
under different Government schemes.  
It is issued free of charge.

श्री. एम. जी. पटेल  
रजिस्ट्रार, इगतपुरी  
दुरी सं. 199-22-12

पुस्तक विक्रेत्याचे नाव: श्री. एम. जी. पटेल  
पत्ता: इगतपुरी  
दिनांक: 2/12/85

पुस्तकाचे विवरण: कपडे विक्रीचा ताकतोरे  
पुस्तकाचे मूल्य: 2000/-

पुस्तकाचे मूल्य: 2000/- (जवळील मूल्ये दाखवा)

पुस्तकाचे मूल्य: 2000/- (जवळील मूल्ये दाखवा)

पुस्तकाचा मूल्य	पुस्तकाचा मूल्य	पुस्तकाचा मूल्य	पुस्तकाचा मूल्य
70,000 x 9	9	2000/-	
9000 x 2	2	2000/-	
	एकूण		2000/-

(पुस्तक विक्रेत्याची सही)

(पुस्तक विक्रेत्याची सही)

पुस्तक विक्रेत्याचे नाव: श्री. एम. जी. पटेल - पुस्तक विक्रेत्याचे नाव पुस्तक विक्रेत्याचे नाव पुस्तक विक्रेत्याचे नाव

नक्कलकरिता

गाव पिपळगाव बुकरा ता. इगतपुरी

गा. न. क्र. ७३	ख. न. क्र. ७३	पारणा प्रकार	७३
गा. न. क्र. ७३	ख. न. क्र. ७३	पारणा प्रकार	७३
गा. न. क्र. ७३	ख. न. क्र. ७३	पारणा प्रकार	७३
गा. न. क्र. ७३	ख. न. क्र. ७३	पारणा प्रकार	७३
गा. न. क्र. ७३	ख. न. क्र. ७३	पारणा प्रकार	७३
गा. न. क्र. ७३	ख. न. क्र. ७३	पारणा प्रकार	७३
गा. न. क्र. ७३	ख. न. क्र. ७३	पारणा प्रकार	७३
गा. न. क्र. ७३	ख. न. क्र. ७३	पारणा प्रकार	७३
गा. न. क्र. ७३	ख. न. क्र. ७३	पारणा प्रकार	७३
गा. न. क्र. ७३	ख. न. क्र. ७३	पारणा प्रकार	७३

श्रीमंतदाराचे नाव  
 (१) (२) (२०७) (३३७)  
 मुकंददेव रामजी गिरे  
 बाळकृष्ण भिकाजी ठाकरे  
 विनास नयू सूर्यवंशी  
 अरुणा राजेश राठी  
 बनवासी कैलाश नारायण लठ्ठे  
 शे १.६८ आ १.६२ (८२१) (१३१४)  
 विष्णू धिगाण पावसे  
 वैशाली विष्णू पावसे  
 [रामदास तुकाराम आडके] (१३१४)  
 शे १.६८ आ [१.६२] शे १.४९.०४ आ १.३८ (१३२६)  
 निवृत्ती लक्ष्मण जाधव  
 नवनाथ किसन बरडे  
 कचरु रामचंद्र कडमाने  
 लीला सपत फोकाने  
 बाळू सजन पागेरे  
 अलका विष्णू जोमणे  
 राजू रघुनाथ बोराडे शे ०.१२.५ आ ०.११ (१३३२)

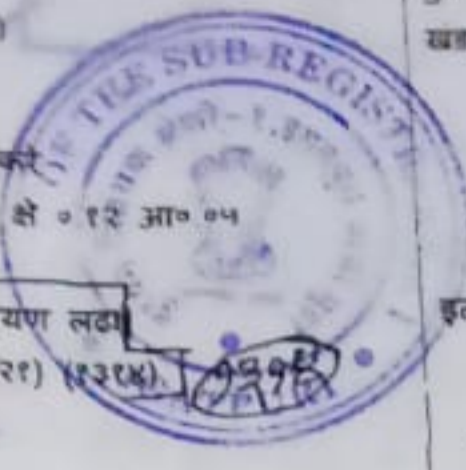

**इगत**  
 (३०३६ / २०१४)  
 इतर अधिकार (१) (१८३) (३३०)  
 १३/२५

घोटी सिन्नर रस्त्याकडे सपादित  
 शे ०.१२  
 श्रीमंत धोळे बानीराम पेशवे नाथ  
 पंतसेवा मठा, बुकरे ता. सिन्नर  
 घांजा गा. जडानाथ  
 र. रु. २००००० - १७११०१९९ (१३७१)  
 संदिप क.

पुस्तकी फुटे चालू.

गा. न. क्र. ७३

गा. न. क्र. १२

वर्ष	जमिन करणाऱ्याचे नाव	शीत	हंगाम	पिकाखलील क्षेत्राचा तपशील									पडीत पिकास निरुपयोगी जमिनीचा तपशील		पाणी पुरवठ्याचे साधन	शेरा
				मिश्र पिकाचे एकूण क्षेत्र			मिश्र पिकातील प्रत्येकाचे क्षेत्र			अ मिश्र पिकाचे क्षेत्र			प्रकार	क्षेत्र		
				मि.पी.संकेत	जलसिंचित	अजलसिंचित	पिकाचे नांव	जलसिंचित	अजलसिंचित	पिकाचे नांव	जलसिंचित	अजलसिंचित				
१	२	३	४	५	६	७	८	९	१०	११	१२	१३	१४	१५	१६	१७
२०१२/२०१३	खुदद															अ.घर १ प्रकाश

नक्कल फी  
 अस्तुल प्रमाणे खरी नक्कल तयार ता. १३/११/२०१४.

तयारी पिपळगाव बुकरा  
 ता. इगतपुरी जि. लासिक

ता. १७/११/१४

शेरा १६



02/12/2014 5:31:27 PM

दस्तावेज शीघ्रता भाग-2

दिनांक 7-8/14  
दस्तावेज क्रमांक 3038/2014

दस्तावेज क्रमांक: 3038/2014  
दस्तावेज प्रकार: शीघ्रता/दस्तावेज

अनु क्र.	पक्षकाराचे नाव व पत्ता	पक्षकाराचा प्रकार	छायाचित्र	अंगठ्याचा ठसा
1	नाम: कचन विठ्ठल बाळभोर पत्ता: प्लॉट नं. -, माळा नं. -, इमारतीचे नाव: -, ज्वॉक नं. -, रोड नं: रा-पिपळगांव डुकरा ता इगतपुरी जि.नाशिक, महाराष्ट्र, NASHIK. पिन नंबर:	विहून देणार वय :-54 स्वाक्षरी-		
2	नाम: दत्त मुरलीधर महाणे पत्ता: प्लॉट नं. -, माळा नं. -, इमारतीचे नाव: -, ज्वॉक नं. -, रोड नं: रा-पिपळगांव डुकरा ता इगतपुरी जि.नाशिक, महाराष्ट्र, नाशिक. पिन नंबर:	विहून देणार वय :-39 स्वाक्षरी-		
3	नाम: विष्णु धिमण पावसे पत्ता: प्लॉट नं. -, माळा नं. -, इमारतीचे नाव: -, ज्वॉक नं. -, रोड नं: रा-साकुर ता इगतपुरी जि.नाशिक, महाराष्ट्र, नाशिक. पिन नंबर:	विहून देणार वय :-45 स्वाक्षरी-		
4	नाम: वैशावी विष्णु पावसे पत्ता: प्लॉट नं. -, माळा नं. -, इमारतीचे नाव: -, ज्वॉक नं. -, रोड नं: रा-साकुर ता इगतपुरी जि.नाशिक, महाराष्ट्र, नाशिक. पिन नंबर:	विहून देणार वय :-39 स्वाक्षरी-		

बरीत दस्तावेज करून देणार तथाकथीत फरोकखंडीयत या दस्तऐवज करून दिण्याचे कपूल करतात.  
सिद्धा क्र 3 ची वेळ: 02 / 12 / 2014 05 : 22 : 05 PM

लोकप्र:-  
छात्रीत इसम असे निवेदीत करतात की ते दस्तावेज करून देणा-यानां व्यक्तीतः लोकप्रतात, व त्यांची लोकप्र पटवितान

अनु क्र.	पक्षकाराचे नाव व पत्ता	छायाचित्र	अंगठ्याचा ठसा
1	नाम: रामदास पांडुरंग पावसे वय: 35 पत्ता: रा-साकुर ता. इगतपुरी जि.नाशिक पिन कोड: 422403	स्वाक्षरी	 
2	नाम: सोमनाथ काशिनाथ कुकडे वय: 31 पत्ता: रा साकुर ता इगतपुरी जि नाशिक पिन कोड: 422403	 	









**हगत**

३०४६ (२०१४)

३०१५

(८)

१२) सदर मिळकत ही जल, वरु, काष्ट, पाषाण, मिठी, मिश्रीपासहीत व जाणे देण्याचे पुर्वापार बागवहीवाटीचे हक्कासहीत आम्ही तुम्हास खरेदी करुन दिली आहे.

१३) सदर मिळकतीचे तुम्ही आज रोजी या खरेदीखर्चास मालक झालेले आहात.

१४) सदर मिळकत रेव्हॅन्यु रेकॉर्ड्स ऑफ राईटसला तुम्हास करुन देण्याकामी मे. कामगार तलाठी यांचे कार्यालयात न. कार्यालयात आम्ही सही अगळे संमती देऊ.

१५) सदर मिळकतीची किंमत आजचे बाजार भावाप्रमाणे बरोबर असुन वाजवी अशी आहे.

१६) सदर मिळकतीचे किंमती विषयी आमची कोणत्या प्रकारची हरकत अगर तक्रार राहिलेली नसुन मिळकत ही उत्तर करुन घेणेची लेखी अगर तोडी बोली नाही.

१७) सदर मिळकतीवर आम्ही अगर आमचे वाली वारसदार हित संबंध सांगणार नाही. वा तसा तो यापुढे चालणार नाही.

१८) सदर मिळकतीबाबत कोणतेही कोर्टात वाद चालु नाही. काहीही निघालेस त्याचे पुर्ण निवारण आम्ही आमचे पदर तुम्हास तोषिश न लागु देता करुन देऊ.

१९) सदर तुम्हास विक्री ठेवलेल्या क्षेत्राबाबत आम्ही आमचे कोणतेही हक्क राखुन ठेवलेले नाहीत.

२०) सदर मिळकत
जारी सुद्धा न
की होरीक
२१) सदर ख
पडसात आगती
बंद नकाराक
२२) सदर
३,००,०००
शिव्याने
साल
मिळाला
नाही
२
स्वसंती
कोणाचे
तिले
१)
भी वि
२)
सी
ख

एक हजार रुपये

रु. 1000

ONE THOUSAND RUPEES

Rs. 1000

MAHARASHTRA

S 361901

शिली नं. ६५७०५ / ... दि. २१/११/२०१४  
 श्री. ...  
 राहत्या: ...  
 हस्ते: ...

श्री. एस. जी. पठर  
 स्टॅम्पचेडर इगलपुरी  
 मु.वि.प. क्र. ६९९-२२/९९

28 NOV 2014

SUB-TREASURY OFFICER IGATPURI



इगत  
 ३०३६/२०१४  
 ७/२५

- पश्चिमेस - धोटी सिमर हायवे
- दक्षिणेस - याच गटातील सुरेश खुळगे यांचे मालकीचा प्लॉट नं ११
- उत्तरेस - याच गटातील नवाळे सुर्यभान यांचा प्लॉट नं १३

२) वर कलम १ यांत वर्णन केलेली मिळकत आमचे खरेदी मालकीची असुन मिळकतीचे आम्ही स्वतंत्र मालक असल्याने सदरची मिळकत



जोडपत्र - ३

दस्तावेज प्रकार / अनुसूचेद क्रमांक :	2024/207-24
दस्तावेज नोंदणी तारखेचा क्रमांक :	5/24
मौली हक्क ठरवणारा व्यक्तीचे नाव :	डॉ. वि. वि. कायम
अपत्यीचे स्थान :	पिंपळगांव, ता. नाशिक, जिल्हा नाशिक
प्राप्तिलेला रक्कम :	₹ 3,00,000/-
मुद्रांक मिळवून घेणाऱ्याचे नाव :	रु. प. मु. दि. 21/11/24
मुद्रांक मिळवून घेणाऱ्याचे नाव व पत्ता :	विष्णु विष्णु, पिंपळगांव, ता. नाशिक, जिल्हा नाशिक
मुद्रांक रक्कम :	₹ 97,000/- + ₹ 97,000/- + ₹ 90,000/- = ₹ 2,84,000/-
मुद्रांक विक्री नोंद वही अनु. क्रमांक/दिनांक :	444/18.2.19.24.98
मुद्रांक मिळवून घेणाऱ्याची सही :	
दस्तावेजात मुद्रांक विक्रीचाही सही	✓
पत्रवना क्रमांक तसेच मुद्रांक विक्रीचे ठिकाण व पत्ता	
श्री. सुवर्णलाल गंगाधर पंडे, तहसिल आवार इगतपुरी	
पत्रवना क्र. 619 / 22 / 99	



इगत

क्र. (3036/198)  
8/24

कायमचे फरोकत खरेदीखत मौजे पिंपळगांव हुकरा, ता. इगतपुरी जि. नाशिक येथील पडीत जमीनीचे बाबतचे आज दिनांक २ माहे डिसेंबर सन २०१४ इसवी ते दिवशी इगतपुरी मुक्कामी...

१) श्री. कचरु जिवराम वाकचौरे वय-५४  
२) श्री. दत्तु मुरलीधर सहाणे वय-३९  
दोघांचा धंदा-शेती दोघे रा-पिंपळगांव हुकरा ता. इगतपुरी जि. नाशिक

खरेदीखत  
लिहून देणार

यांसी

१) श्री. विष्णु धिंगण पावसे वय-४५  
२) सी. वैशाली विष्णु पावसे वय-३९  
दोघांचा धंदा-शेती दोघे रा-साकुर ता. इगतपुरी जि. नाशिक

खरेदीखत  
लिहून देणार

कारणे आम्ही तुम्हास कायमचे फरोकत खरेदीखत लिहून देतो

की.



हराष्ट्र MAHARASHTRA

विक्री नं. 444/18  
श्री. कचरु  
राहणार:  
हस्ते: 2/24





6/1/18

(6)

आम्हाला विक्री करण्याचा पूर्ण हक्क व अधिकार आहे.

३) येणेप्रमाणे या खरेदीखतात वर कलम १ यात वर्णन केलेली मिळकत पडीत जमीन आम्ही तुम्हास रक्कम रुपये ३,००,०००/- अक्षरी रुपये तीन लाख मात्र ऐवजी तदंगभूत वस्तु सह आज रोजी कायमची फरोक्त खरेदी करून दिली आहे.

४) सदरची मिळकत पडीत जमीन आजरोजी प्रत्यक्षपणे मिळकतीत जावुन मिळकतीच्या हद्दी खुणा दाखवुन आमचे कब्जातुन तुमचे प्रत्यक्ष कब्जांत व उपभोगास दिलेली आहे. तुम्ही खालील साक्षीदारांचे समक्ष मिळकतीचा प्रत्यक्ष खुला व निर्वेध असा कब्जा स्विकारलेला आहे सदर मिळकतीचा तुम्ही तुमचे मन मानेल तसा वंशंपरंपरागत पुर्ण पणे मालकी हक्काने उपभोग घ्यावा, त्यास कोणी तुम्हास हरकत केलेस त्याचे निवारण आम्ही आमचे पदर खर्चाने तुम्हांस तोषिश न लागु देता करुन देऊ.

५) सदर मिळकतीचे कब्जाबाबत आमची कोणत्याही प्रकारची हरकत अगर तक्रार राहिलेली नाही.

६) सदर मिळकत आम्ही या पुर्वी कोणाकडेही गहाण, दान, लिन, लिज, साठेखत, वाटणीपत्र, बक्षिसपत्र, अन्नवस्त्र, मोबदला जामीनकी बँक तारण, दरखास्त, दावा वहीवाट, इजमेंटस, मृत्युपत्र, अथवा

भारतीय गैर न्यायिक INDIA NON JUDICIAL

दस हजार रुपये

₹. 10000



Rs. 10000

TEN THOUSAND RUPEES

INDIA

MAHARASHTRA

561202

विधि नं. १५४७ रुपये १०००० दि. १/१२/२०१४  
श्री. क. प. १२ १२/१२/२०१४  
राहणार: वि. प्र. २०२३/१३ क. २१  
हस्त: २३११

ISSUING OFFICE  
SUB-TREASURY OFFICE  
IGATPURI

28 NOV 2014

TREASURY OFFICER IGATPURI

श्री. एस. जी. पटेल  
स्टेपवॉकर इगतपुरी  
मु. वि. प. क्र. ६१९-२२/९९



इगत

संक्र. (३०३६/२०१४)

३/२५

मुद्रांक रुपये - १२०००/-

सरकारी किंमत रुपये ३,००,०००/-

वि. क्र. ६

आपसांत ठरलेली किंमत ३,००,०००/-

कायम फरोक्त खरेदीखत

भारतीय गैर न्यायिक INDIA NON JUDICIAL

एक हजार रुपये

₹.1000

ONE THOUSAND RUPEES

Rs.1000

MAHARASHTRA

5 361900

विक्री नं. 12/2019  
श्री. क. प. डिकर  
प्राणार. विपिन वामन  
हस्तो: 2/21

ISSUING OFFICE  
SUB-REGISTRY OFFICE  
IGATPURI

28 NOV 2019

श्री. एस. पी. पांडे  
स्टैपवॉर्डन इगतपुरी  
मु.वि.प. क्र. ६१९-२३/११



इगत

क्र. 1203E / 2019

5/21

(3)

१) मिळकतीचे वर्णन :- तुकडी जिल्हा नाशिक पोटतुकडी ब तालुका  
इगतपुरी पैकी, मौजे पिंपळगांव हुकरा गांवाचे शिवारामधील आमचे  
खरेदी मालकीची हल्ली आमचे प्रत्यक्ष कब्जात व उपभोगास असलेली  
स्थावर मिळकत शेत जमिन मिळकत खालील वर्णनाप्रमाणे :-

  
**पट्टा**
  
 दिनांक: १५/०५/२०२०

मराठी शाळा, मुंबई  
 शाळा क्र. १२३४  
 मुंबई - ४०००००

शाळा क्र. १२३४  
 मुंबई - ४०००००

शाळा क्र. १२३४  
 मुंबई - ४०००००

शाळा क्र. १२३४  
 मुंबई - ४०००००

शाळा क्र. १२३४  
 मुंबई - ४०००००

शाळा क्र. १२३४  
 मुंबई - ४०००००

शाळा क्र. १२३४  
 मुंबई - ४०००००

शाळा क्र. १२३४  
 मुंबई - ४०००००

शाळा क्र. १२३४  
 मुंबई - ४०००००

शाळा क्र. १२३४  
 मुंबई - ४०००००

शाळा क्र. १२३४  
 मुंबई - ४०००००

शाळा क्र. १२३४  
 मुंबई - ४०००००

शाळा क्र. १२३४  
 मुंबई - ४०००००

शाळा क्र. १२३४  
 मुंबई - ४०००००

शाळा क्र. १२३४  
 मुंबई - ४०००००

शाळा क्र. १२३४  
 मुंबई - ४०००००

शाळा क्र. १२३४  
 मुंबई - ४०००००

शाळा क्र. १२३४  
 मुंबई - ४०००००

शाळा क्र. १२३४  
 मुंबई - ४०००००

शाळा क्र. १२३४  
 मुंबई - ४०००००



2724

SRN	MH004225342201415E	BARCODE		Date	02/12/2014-16:11:47	Form ID	25.1
Department	Inspector General Of Registration			Payer Details			
Type of Payment	Registration Fees			TAX ID (If Any)			
	Ordinary Collections IGR			PAN No. (If Applicable)			
Office Name	IGT_IGATPURI SUB REGISTRAR			Full Name	KACHARU JIVRAM VAGHCHAURE		
Location	NASHIK			Flat/Block No.	312 PART OF AREA		
Year	2014-2015 One Time			Premises/Building			
Account Head Details		Amount In Rs.		Road/Street	0.03.1 HCE		
0030063301 Amount of Tax		3000.00		Area/Locality	PIMPALGAON DUKRA		
				Town/City/District			
				PIN	4	2	2 5 0 2
				Remarks (If Any)	PAN2--PN=VISHNU DHINGAN PAVASE-CA=		
				Amount In	Three Thousand Rupees Only		
Total			3000.00	Words			
Payment Details	STATE BANK OF INDIA			FOR USE IN RECEIVING BANK			
Cheque-DD Details				Bank CIN	REF No.	00040572014120206037	CK56415689
Cheque/DD No				Date	02/12/2014-16:12:40		
Name of Bank				Bank-Branch	STATE BANK OF INDIA		
Name of Branch				Scrol No. , Date	Not Verified with Scroll		

Mobile No. : Not Available



दुगत

क्र. (2088/2016)

99, 24

(9)

२०) सदर मिळकतीचे खरेदीखताचा खर्च जसे मुद्रांक फी, टायपिंग, नोंदणी फी, झेरॉक्स इत्यादी सर्व खर्च तुम्ही केलेला आहे.

२१) सदर खरेदीखत आमचेवर व आमचे वालीवारसांवर व आमचे पश्चात आमचे वतीने हक्क सांगणा-या व्यक्तींवर कायदेशिररित्या बंधनकारक आहे व राहिल.

२२) सदर खरेदीखताचा भरणा रक्कम रुपये रक्कम रुपये ३,००,०००/- अक्षरी रुपये तीन लाख मात्र आम्हांस तुमचेकडून समान हिश्याने खालील साक्षीदारांसमक्ष घरी रोख मिळाले ते पावले.

सबब खरेदीखताचा संपुर्ण भरणा आम्हांस तुमचेकडून मिळाला. भरण्याबाबत आमची कोणत्याही प्रकारची तक्रार राहिलेली नाही.

हे कायमचे फरोक्त खरेदीखत आम्ही आमचे राजीखुषीने व स्वसंतोषाने लिहून देऊन समजून, उमजून, वाचून पाहून घेऊन कोणाचेही दबावाला, दडपणाला बळी न पडता अक्कलहुपारीने लिहून दिले असे.



१)

श्री. विष्णु धिंगण पावसे

२)

व्हावसे

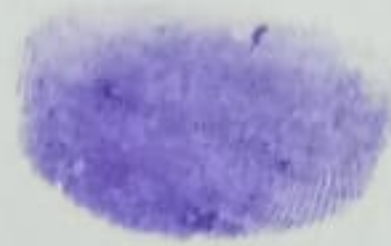

सौ. वैशाली विष्णु पावसे

खरेदीखत लिहून देणार

११  
॥  
॥११॥  
॥६६

शेरा  
६







इगत

क्र. (2038/2016)

२/२५

(७)

कोणत्याही कोर्टाचे लिलाव, जडजप्तीत गुंतविलेली नाही. निघालेस त्याचे पुर्ण निवारण आम्ही आमचे पदर खर्चाने तुम्हास करून देऊ.

७) सदर मिळकत या पुर्वी सरकारी, निमसरकारी, अथवा स्थानिक स्वराज्य संस्थाने अॅक्वायर अगर रिक्वायर केलेली नाही. वा तथा आम्हाला आज पावेतो नोटीसा वगैरे नाहीत. सबब मिळकत निर्वेध अशीच आहे. याबाबत आम्ही तुम्हास खात्रीपुर्वक लिहुन देत आहे.

८) सदर मिळकत तुम्हांस निर्वेध बिनबोजाची खरेदी करून दिलेली आहे.

९) आम्हास दुसरीकडे जमीन घेणेसाठी व इतर जमीन विकसीत करण्यासाठी व आमचे कुटुंबाचे लाभ व हितासाठी सदर मिळकत आम्ही कायमची विक्री केलेली आहे. त्यामुळे सदर जमिन विक्रीबाबत आमची अगर आमच्या कुटुंबातील कोणत्याही घटकांची कोणत्याही प्रकारची हरकत अगर तक्रार राहिलेली नाही.

१०) सदर मिळकत देणार व घेणार शेतकरी असुन जमिनीस कुळ नाही. सबब कुळ कायदा लागु नाही व सदर मिळकत विक्री करणार आदिवासी नाही.

११) सदर मिळकतीचे मालकी हक्काबाबत कोणत्याही प्रकारची हरकत अगर तक्रार निघालेस त्याचे पुर्ण निवारण आम्ही आमचे पदर खर्चाने तुम्हास तोषिश न लागु देता करून देऊ.

११  
॥  
(१११)  
११५

शेरा

६

पं. गांधी नगरपालिका साहय

30.00 METER WIDE EXISTING ROAD

12.00 METER WIDE ROAD

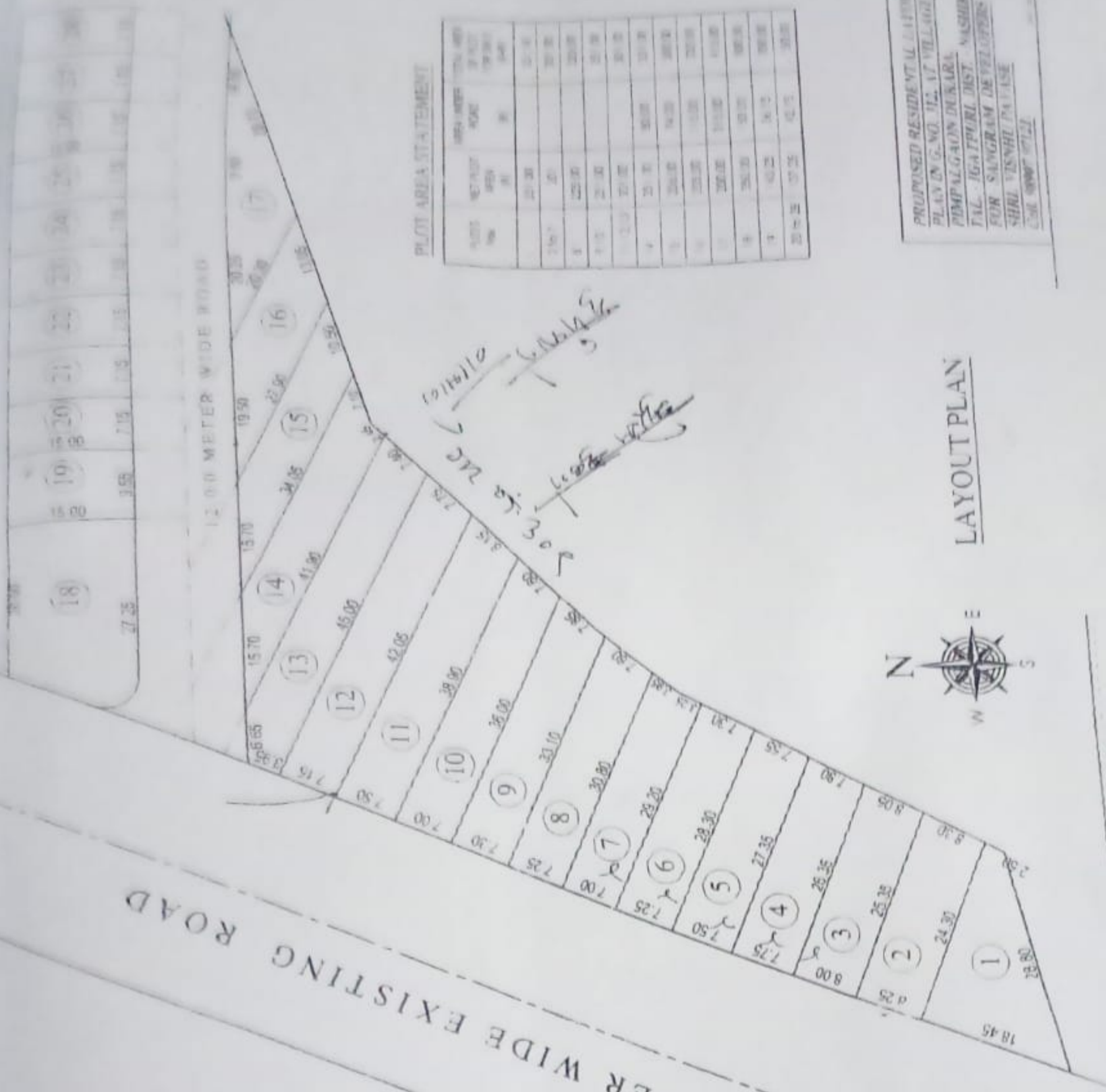

PLOTT AREA STATEMENT

PLOTS NO.	NET PLOT AREA	AREA UNDER TOTAL AREA
1	27.35	51.75
2	20.00	39.75
3	22.35	42.10
4	21.35	40.70
5	20.00	39.75
6	20.00	39.75
7	20.00	39.75
8	20.00	39.75
9	20.00	39.75
10	20.00	39.75
11	20.00	39.75
12	20.00	39.75
13	20.00	39.75
14	20.00	39.75
15	20.00	39.75
16	20.00	39.75
17	20.00	39.75
18	20.00	39.75
TOTAL	360.00	648.00

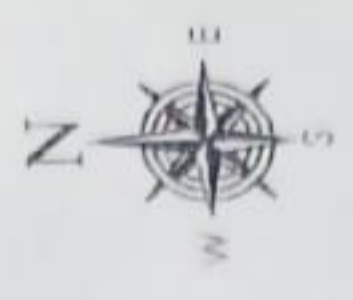

LAYOUT PLAN

PROPOSED RESIDENTIAL LAYOUT  
 PLAN IN G. NO. 112, AT VILLAGE  
 PIMPALGAON DUKARA,  
 TAL. JAGTURI DIST. NASHIK  
 FOR SAUNGHAM DEVELOPERS  
 SHRI VISHNU PATIL  
 C.No. 80007/0712

28/08/2018  
 11/08/2018  
 (Stamp)



**इति**  
 (दि. १२/१५/२०२४)  
 १२/१५

१)   
 श्री. कचन शिवराम चावुशीरे



२)   
 श्री. वस्तु मुरलीधर सहाने  
 खरेदीखत लिहून घेणार

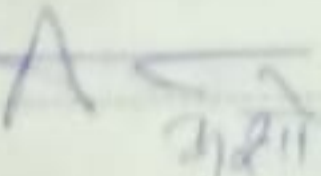

साक्षीदार

३)   
 म. श्री. आनंद  
 साक्षर

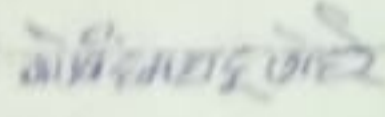
४)   
 (२): आनंदवर्षा ना. विकारी

क्र. सं.	नाम	पद	वर्ग
१	...	...	...
२	...	...	...
३	...	...	...
४	...	...	...
५	...	...	...
६	...	...	...
७	...	...	...
८	...	...	...
९	...	...	...
१०	...	...	...
११	...	...	...
१२	...	...	...
१३	...	...	...
१४	...	...	...
१५	...	...	...
१६	...	...	...
१७	...	...	...
१८	...	...	...
१९	...	...	...
२०	...	...	...
२१	...	...	...
२२	...	...	...
२३	...	...	...
२४	...	...	...
२५	...	...	...
२६	...	...	...
२७	...	...	...
२८	...	...	...
२९	...	...	...
३०	...	...	...

क्र. सं.	नाम	पद	वर्ग
१	...	...	...
२	...	...	...
३	...	...	...
४	...	...	...
५	...	...	...
६	...	...	...
७	...	...	...
८	...	...	...
९	...	...	...
१०	...	...	...
११	...	...	...
१२	...	...	...
१३	...	...	...
१४	...	...	...
१५	...	...	...
१६	...	...	...
१७	...	...	...
१८	...	...	...
१९	...	...	...
२०	...	...	...
२१	...	...	...
२२	...	...	...
२३	...	...	...
२४	...	...	...
२५	...	...	...
२६	...	...	...
२७	...	...	...
२८	...	...	...
२९	...	...	...
३०	...	...	...

संभवतः ही  
 प्रत्यक्ष पत्राने ही संभवतः तयार होईल.



Sl. No.	Name	Address	Remarks
1			
2			
3			
4			
5			
6			
7			
8			
9			
10			
11			
12			
13			
14			
15			
16			
17			
18			
19			
20			



308E (2098)  
22/24



48 BAKUR, BAKUR,  
Tal. IGATPURI Dist. NASIK

**महाराष्ट्र शासन**  
Electrical Registration Officer  
असतो नवरो अहमदी  
66, IGATPURI  
66, इगटपुरी  
Assembly Constituency  
Bakur, Nasik District  
Date: 07-01-1985  
This card may be used as an identity card  
under different Government schemes.  
It is issued under the provisions of the  
Electricity Act, 1948.

श्री. एम. जी. पटेल  
रजिस्ट्रार, इगटपुरी  
दु. वि. क्र. 199-22-18

पुस्तक विक्रेत्याचे नाव: कमल विभाग नासिक  
पत्ता: सिमावस्ती नुकरा  
दिवस: 22-1-85  
पुस्तकाचे प्रकार: 2000  
पुस्तकाची संख्या: 9200 (जशी संख्या आहे)

पुस्तकाचे मूल्य: 2000/-  
पुस्तकाचे मूल्य: 2000/-  
पुस्तकाचे मूल्य: 2000/-

पुस्तकाचा मूल्य	पुस्तकाचा क्रमांक	पुस्तकाचा मूल्य	पुस्तकाचा क्रमांक
70,000 x 9	9	2000/-	9
9000 x 2	2	2000/-	2
	एकूण	9200/-	

(पुस्तक विक्रेत्याची सही) (पुस्तक विक्रेत्याची सही)

पुस्तक विक्रेत्याची सही: श्री. एम. जी. पटेल

भारत निर्वाचन आयोग  
श्रीलक्ष्मण  
ELECTION COMMISSION OF INDIA  
IDENTITY CARD  
IHV14872



व्यक्ति का नाम: श्री श्रीलक्ष्मण शर्मा  
 ELECTOR'S NAME: SHRI SHRI LAKSHMAN SHARMA  
 पति का नाम: श्रीलक्ष्मण शर्मा  
 FATHER'S NAME: Shrilakshman Sharma  
 लिंग / Sex: पुरुष / MALE  
 जन्म तिथि / DATE OF BIRTH: 28/11/2000



डुंगान  
 303E (100)  
 29 24

विशुद्ध  
 योग्य

आचार्य श्रीलक्ष्मण शर्मा  
 राज्य सचिव निर्वाचन  
 Facsimile Signature of the  
 Electoral Registration Officer  
 125-Seat Constituency

भारत निर्वाचन आयोग  
श्रीलक्ष्मण  
ELECTION COMMISSION OF INDIA  
IDENTITY CARD  
IHV1506286



व्यक्ति का नाम: कचरु जिवराम वाकचौरी  
 ELECTOR'S NAME: Kachru Jivram Vakchaure  
 पति का नाम: जिवराम वाकचौरी  
 FATHER'S NAME: Jivram Vakchaure  
 लिंग / Sex: पुरुष / MALE  
 जन्म तिथि / DATE OF BIRTH: XX/XX/1955

विशुद्ध  
 योग्य

101, कचरु श्रीलक्ष्मण शर्मा, पुस्तक  
 गणक, इलाहाबाद  
 जिला- गोरखपुर-201002  
 Address: 101, Kachru Shrilakshman Sharma  
 Gyan Ganga, Allahabad  
 Distt. Gorakhpur  
 Distt. Name: Gorakhpur

19/05/2005  
 आचार्य श्रीलक्ष्मण शर्मा  
 राज्य सचिव निर्वाचन  
 Facsimile Signature of the  
 Electoral Registration Officer  
 for 125-Seat Constituency







02/12/2014 5:31:27 PM

दस्तावेज शीघ्रता भाग-2

दिनांक 7-8/14  
दस्तावेज क्रमांक 3038/2014

दस्तावेज क्रमांक: 3038/2014  
दस्तावेज प्रकार: शीघ्रता

अनु क्र.	पक्षकाराचे नाव व पत्ता	पक्षकाराचा प्रकार	छायाचित्र	अंगठ्याचा ठसा
1	नाम: कचन विठ्ठल बाळभोर पत्ता: प्लॉट नं. -, माळा नं. -, इमारतीचे नाव: -, ज्वॉक नं. -, रोड नं: रा-पिपळगांव डुकरा ता इगतपुरी जि.नाशिक, महाराष्ट्र, NASHIK. पिन नंबर:	विहून देणार वय: 54 स्वाक्षरी-		
2	नाम: दत्त मुरलीधर महाणे पत्ता: प्लॉट नं. -, माळा नं. -, इमारतीचे नाव: -, ज्वॉक नं. -, रोड नं: रा-पिपळगांव डुकरा ता इगतपुरी जि.नाशिक, महाराष्ट्र, नाशिक. पिन नंबर:	विहून देणार वय: 39 स्वाक्षरी-		
3	नाम: विष्णु धिमण पावसे पत्ता: प्लॉट नं. -, माळा नं. -, इमारतीचे नाव: -, ज्वॉक नं. -, रोड नं: रा-साकुर ता इगतपुरी जि.नाशिक, महाराष्ट्र, नाशिक. पिन नंबर:	विहून देणार वय: 45 स्वाक्षरी-		
4	नाम: वैशावी विष्णु पावसे पत्ता: प्लॉट नं. -, माळा नं. -, इमारतीचे नाव: -, ज्वॉक नं. -, रोड नं: रा-साकुर ता इगतपुरी जि.नाशिक, महाराष्ट्र, नाशिक. पिन नंबर:	विहून देणार वय: 39 स्वाक्षरी-		

बरीत दस्तऐवज करून देणार तथाकथीत फरोकखंडीयत या दस्त ऐवज करून दिण्याचे कपूल करतात.  
सिद्धा क्र 3 ची वेळ: 02 / 12 / 2014 05 : 22 : 05 PM

लोकप्र:-  
छात्रीत इसम असे निवेदीत करतात की ते दस्तऐवज करून देणा-यानां व्यक्तीतः लोकप्रतात, व त्यांची लोकप्र पटवितान

अनु क्र.	पक्षकाराचे नाव व पत्ता	छायाचित्र	अंगठ्याचा ठसा
1	नाम: रामदास पांडुरंग पावसे वय: 35 पत्ता: रा-साकुर ता. इगतपुरी जि.नाशिक पिन कोड: 422403	स्वाक्षरी	 
2	नाम: सोमनाथ काशिनाथ कुकडे वय: 31 पत्ता: रा साकुर ता इगतपुरी जि नाशिक पिन कोड: 422403	 	





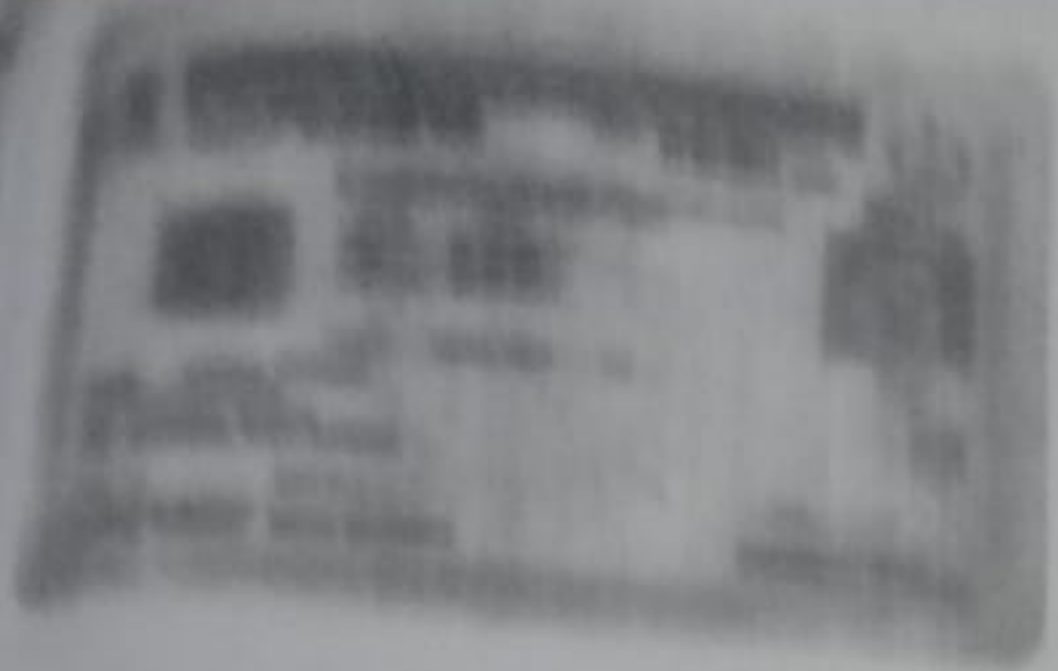

मिडल  
रजिस्ट्रार



मिडल  
रजिस्ट्रार



मिडल
(820) (1200)
20/24



सात  
(४) २,०२६, १०९४)  
६/२५

सदर मिळकत ग्रामपंचायत विपळगांव डुकरा हद्दीतील आहे.

शेतीचे स्थानिक नांव	गट नंबर	क्षेत्र हे-आर	आकार रु-पैसे
मोठामाळ	३१२	१-७३-०	
		पोख. ०-०७-०	१-६७

वरील जमीनीत असलेले आमचे मालकीचे क्षेत्र

१-४१-०४ १-३८

वरील आमचे मालकीचे जमीनीपैकी तुम्हांस विक्री केलेले क्षेत्र (प्लॉट नं. १२)

०-०३-१ ०-०३

तुम्हांस विक्री केलेल्या प्लॉट नं. १२ चे मोजमाप खालीलप्रमाणे

पुर्व बाजु दक्षिण उत्तर ७.७५ मी पश्चिम बाजु दक्षिण उत्तर ७.१५ मी  
दक्षिण बाजु पुर्वपश्चिम ४२.५ मी उत्तर बाजु पुर्वपश्चिम ४५ मी

सदर गट नं. ३१२ मधील आमचे मालकीचे जमीनीत आम्ही घरगुती कच्चे प्लॉट पाडलेले आहेत. सदर तुम्हांस विक्री केलेल्या क्षेत्राचा प्लॉट नं. १२ आहे.

विक्री केलेल्या क्षेत्राच्या (प्लॉट नं. च्या) चतुःसिमा खालील

वर्णना प्रमाणे :

पुर्वेस : गट नं. ३०९