

ग्रामपंचायत चेंडरे

कार्यालय : "मंगल", तळमजला , पंतनगर,
ता. अलिबाग, जि. सांगली - ४०२ २०१. फोन नं. २२३७९२.

जा. नं. : १०/२२



दिनांक :

दाखला

दाखला देण्यात येतो की, ग्रामपंचायत चेंडरे हद्दीमध्ये हॉटेल रविकिरण हे श्री.मोविंद राजाळू नायडू यांचे नावे असून त्याचा ग्रामपंचायत घर क्र. २७९ असा आहे. त्यांनी नव्याने दुरुस्त केलेल्या हॉटेल रविकिरणच्या बांधकाम आराखडयानुसार ते ग्रामपंचायतकडे सन २००४-२००५ पासून नियमितपणे घरपट्टी व इतर कर भरणा करीत आहेत.

करिता दाखला त्यांच्या विनंती अर्जानुसार दिला असे.

सरपंच

ग्रामपंचायत चेंडरे

CONTENTS OF SHEET

GR. FLOOR, BLOCK PLAN & LOCATION PLAN SECTION C-C

AREA STATEMENT

NO.	DESCRIPTION	SQ. MTS.
1:	AREA OF THE PLOT	4016.00 SQ MT
2:	F.S.I. PERMISSIBLE	ONE
3:	PERMISSIBLE FLOOR AREA	4016.00 SQ MT
4:	PROPOSED BLDG AREA	
	GROUND FLOOR	843.71 SQ MT
	FIRST FLOOR	615.00 SQ MT
	SECOND FLOOR	367.71 SQ MT
	THIRD FLOOR	181.17 SQ MT
5:	TOTAL PROF. BLDG AREA	1908.09 SQ MT
6:	BALANCE AREA	2085.91 SQ MT

STAMP OF DT. OF APPROVAL OF PLAN



Signature
 सचिव
 ग्राम पंचायत रोड
 अलिबाग, जि. रायगड.

STAMP OF DT. OF RECEIPT OF PLAN

DESCRIPTION OF PROPOSAL

PROPOSED HOTEL BUILDING
 KNOWN AS HOTEL RAVIKIRAN ON PLOT
 BEARING S.H.D. 15/H-1 B2 AND 20/A, H.NO. 2/B
 AT VILLAGE CHENDHARE TAL. ALIBAUG
 SITUATED AT ALIBAUG MANDVA ROAD

NAME OF OWNER

Signature
 FOR: MR. GOVIND B. NADU PROPRIETOR
 OF M/S HOTEL RAVIKIRAN

REV. DESCRIPTION DATE SIGN

REV.	DESCRIPTION	DATE	SIGN

NORTH LINE SCALE :



AS SHOWN

JOB NO. DRG. NO.

ARCHITECT

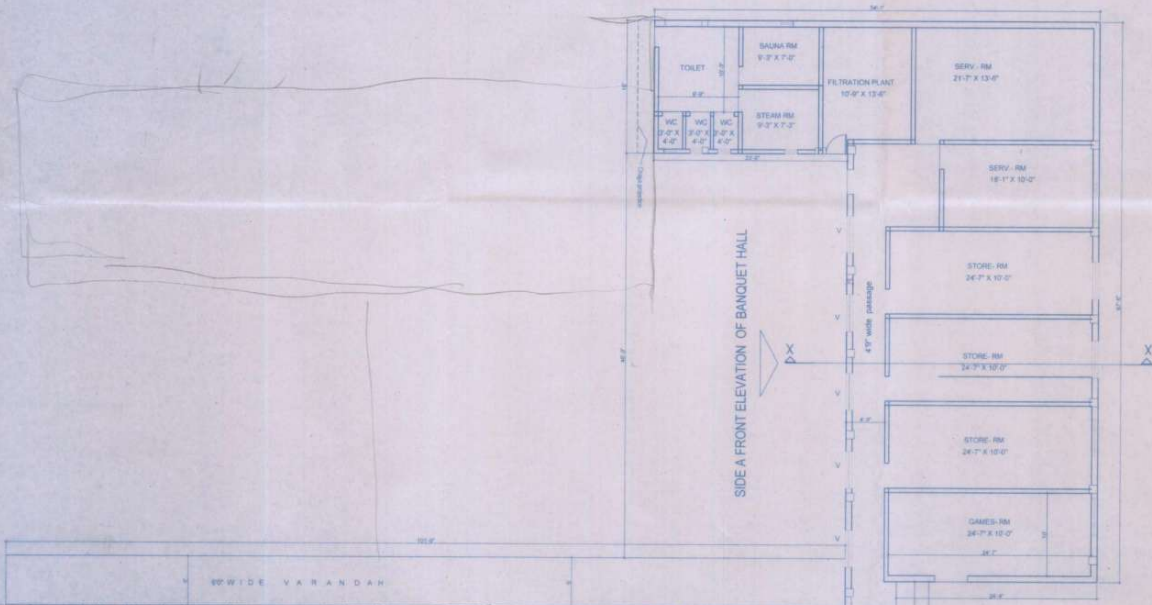

SIDE A FRONT ELEVATION OF BANQUET HALL

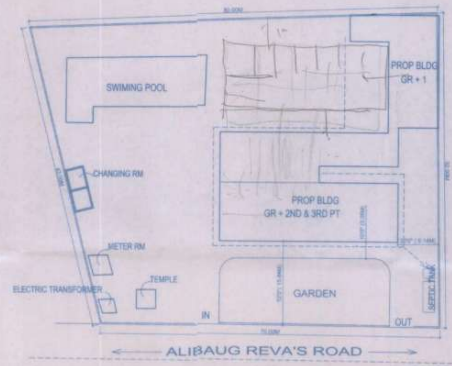

BLOCK PLAN
 SCALE: 1:500



LOCATION PLAN
 SCALE: 1:4000

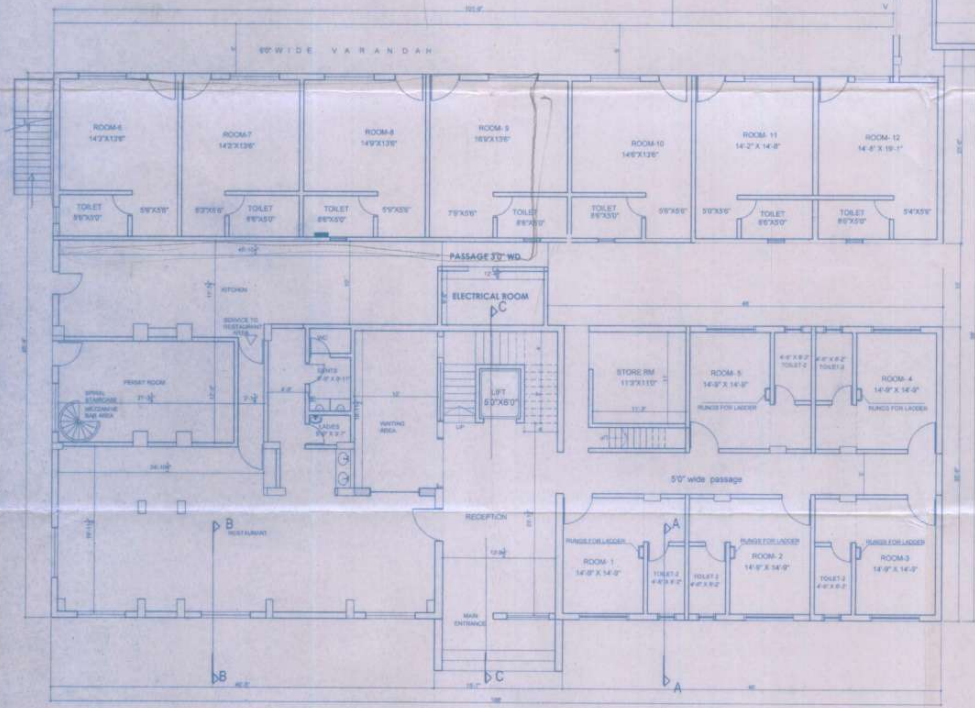

FRONT SIDE
 GROUND FLOOR PLAN
 SCALE: 8'0"

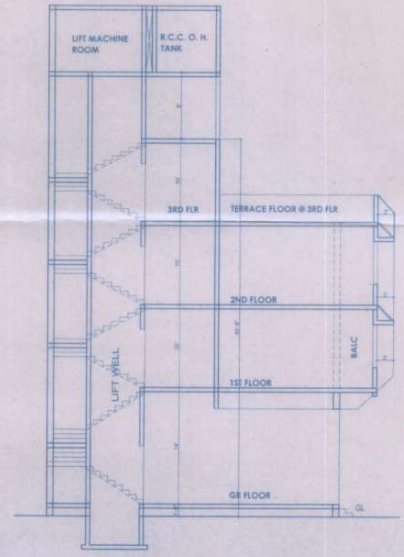

SECTION - (C - C)
 SCALE: 8'0"

