

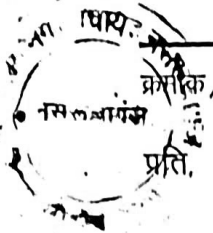

# कार्यालय नगर परिषद नसरुल्लागंज, जिला सीहोर (म.प्र.)

Tel. No./ Fax No.- 07563-276062

Email Add.- [emonasrullaganj@mpurban.gov.in](mailto:emonasrullaganj@mpurban.gov.in)



क्रमांक /1331/न.प./भवन, भू/नामांतरण/2013

नसरुल्लागंज, दिनांक 06 / 08 / 2013

श्री राजेश कुमार आ. स्व. श्री कालूराम खण्डेलवाल.  
निवासी सुदामा गली, नसरुल्लागंज  
जिला सीहोर (म0प्र0)

विषय:- भूमि/भूखण्ड नामांतरण बाबत।

संदर्भ:- आपके द्वारा प्रस्तुत आवेदन पत्र दिनांक 23/05/2013

==000==

उपरोक्त विषय एवं संदर्भित आवेदन पत्र के तारतम्य में आपको सूचित किया जाता है कि आपके द्वारा प्रस्तुत नामांतरण आवेदन पत्र के साथ विक्रय पत्र के आधार पर वार्ड क. 04 स्वप्न सिटी इंदौर रोड नसरुल्लागंज में भूमि सर्वे नम्बर 258/39/1/6 रकवा 13.693 हेक्टेयर में से  $7.62 \times 18.30 = 139.44$  वर्गमीटर का भूखण्ड क्रमांक B-141 जो कि श्री रमेश चन्द्र श्रीवास्तव आ. श्री शंकरलाल श्रीवास्तव निवासी ई-1 सुरेन्द्र गार्डन भोपाल जिला भोपाल हाल मुकाम नसरुल्लागंज के नाम था। उक्त भूखण्ड को माननीय अध्यक्ष महोदय के प्रकरण फाईल में आदेशानुसार आपके नाम नगर परिषद अभिलेख में नामांतरण स्वीकृत किया गया है।

सूचना जाने।

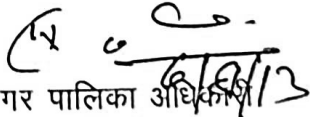
  
मुख्य नगर पालिका अधिकारी  
नगर परिषद नसरुल्लागंज  
जिला सीहोर (म0प्र0)

# कार्यालय नगर परिषद नसरुल्लागंज, जिला सीहोर (म.प्र.)

Tel. No./ Fax No.- 07563-276062

Email Add.- [cmonasrullaganj@mpurban.gov.in](mailto:cmonasrullaganj@mpurban.gov.in)



क्रमांक / 1554 / न.प. / भवन, भू / नामांतरण / 2013

नसरुल्लागंज, दिनांक 25/07/2013

श्री राजेश कुमार आ. स्व. श्री कालूराम खण्डेलवाल  
निवासी वार्ड क. 03 नसरुल्लागंज  
जिला सीहोर (म.प्र.)

विषय:- भूमि/भूखण्ड नामांतरण बाबत।

संदर्भ:- आपके द्वारा प्रस्तुत आवेदन पत्र दिनांक 23/05/2013

==000==

उपरोक्त विषय एवं संदर्भित आवेदन पत्र के तारतम्य में आपको सूचित किया जाता है कि आपके द्वारा प्रस्तुत नामांतरण आवेदन पत्र के साथ विक्रय पत्र के आधार पर वार्ड क. 04 स्वप्न सिटी इंदौर रोड नसरुल्लागंज में भूमि सर्वे नम्बर 258/39/1/6 रकवा 13.693 हेक्टेयर में से  $7.62 \times 18.30 = 139.44$  वर्गमीटर का भूखण्ड क्रमांक B-142 जो कि श्री रमेश चन्द्र श्रीवास्तव आ. श्री शंकरलाल श्रीवास्तव निवासी ई-1 सुरेन्द्र गार्डन भोपाल जिला भोपाल हाल गुकाग नसरुल्लागंज के नाम था। उक्त भूखण्ड को माननीय अध्यक्ष महोदय के प्रकरण फाईल में आदेशानुसार आपके नाम नगर परिषद अभिलेख में नामांतरण स्वीकृत किया गया है।

सूचना जाने।

(12.1.13)  
मुख्य नगर पालिक अधिकारी  
नगर परिषद नसरुल्लागंज  
जिला सीहोर (म.प्र.)

# कार्यालय नगर परिषद नसरुल्लागंज, जिला सीहोर (म.प्र.)

Tel. No./ Fax No.- 07563-276062

Email Add.- cmonasrullaganj@mpurban.gov.in



क्रमांक/1523/न.प./भवन, भू/नामांतरण/2013

नसरुल्लागंज, दिनांक 25/07/2013

श्री हरिगोपाल आ. स्व. श्री कालूराम खण्डेलवाल  
निवासी वार्ड क. 03 नसरुल्लागंज  
जिला सीहोर (म0प्र0)

विषय:- भूमि/भूखण्ड नामांतरण बाबत।

संदर्भ:- आपके द्वारा प्रस्तुत आवेदन पत्र दिनांक 23/05/2013

==000==

उपरोक्त विषय एवं संदर्भित आवेदन पत्र के तारतम्य में आपको सूचित किया जाता है कि आपके द्वारा प्रस्तुत नामांतरण आवेदन पत्र के साथ विक्रय पत्र के आधार पर वार्ड क. 04 स्वप्न सिटी इंदौर रोड नसरुल्लागंज में भूमि सर्वे नम्बर 258/39/1/6 रकवा 13.693 हेक्टेयर में से  $7.62 \times 18.30 = 139.44$  वर्गमीटर का भूखण्ड क्रमांक B-143 जो कि श्री रमेश चन्द्र श्रीवास्तव आ. श्री शंकरलाल श्रीवास्तव निवासी ई-1 सुरेन्द्र गार्डन भोपाल जिला भोपाल हाल मुकाम नसरुल्लागंज के नाम था। उक्त भूखण्ड को माननीय अध्यक्ष महोदय के प्रकरण फाईल में आदेशानुसार आपके नाम नगर परिषद अभिलेख में नामांतरण स्वीकृत किया गया है।

सूचना जाने।

(12) " 25/7/13  
मुख्य नगर पालिका अधिकारी  
नगर परिषद नसरुल्लागंज  
जिला सीहोर (म0प्र0)









कार्यालय नगर पंचायत, नसरुल्लागंज

प्रकरण क्रमांक / 682/14/13-14 जिला-सीहोर (ग.प्र.)

दिनांक 19/9/13

भवन निर्माण अनुमति - पत्र

श्री राधिका कुमार खंडेलवाल डी/0 स्व. श्री कादराम खंडेलवाल  
वार्ड 04 खनरिणी नसरुल्लागंज P.N.1 म 2  
जिला सिहोर म.प्र.

आपका प्रार्थना पत्र दिनांक 10/9/13 बायत स्वीकृति निर्माण भवन सहित प्राप्त हुआ। अतएव नगर पंचायत के आदेशानुसार आपको उक्त निर्माण की स्वीकृति स्वीकृति इस पत्र की शर्तों के अनुसार होगी। नक्शे में जो हिस्सा काट दिया गया है। उस स्थान पर। तथा स्वीकृति के विरुद्ध भी निर्माण नहीं किया जायगा। यदि नगर पंचायत की भूमि पर अति उपरोक्त स्वीकृति स्वतः निष्प्रभाव हो जायगी और अतिक्रमण के लिए आप उत्तरदायी होंगे।

भवन  
त  
10

मुख्य नगरपालिका, अधिकारी  
नगर पंचायत, नसरुल्लागंज  
म.प्र. सीहोर जिला  
नगर पंचायत, नसरुल्लागंज

भवन निर्माण की शर्तें निम्न प्रकार होंगी:-

1. भवन 2.5 X 60 फीट पर ही निर्माण किया जावे।
2. भवन के सामने सार्वजनिक मार्गों की चौड़ाई यथावत रखी जावे।
3. भवन निर्माण में ज्वलनशील पदार्थों का प्रयोग न किया जावे।
4. परखाना पंखी मुक्त ही बनाया जावे। तथा पूर्ण अनुमति प्राप्त की जावे।
5. छज्जा एवं बालकनी न निकाली जावे।
6. भवन के पानी के निकास हेतु नगर पंचायत की नाली तक स्वयं के खर्च से नाली का निर्माण किया जावे।
7. फार्म में दी हुई समस्त शर्तों का पालन किया जावे। तथा निर्माण पूर्ण होने पर नगर पंचायत को सूचना दी जावे।
8. नींव 2 1/2 फिट ऊँची रखी जावे।
9. भूकम्प अवरोधी एवं वाटर हार्वे सेटिंग भूजल संयर्धन योजना नियमों का निर्माण में पालन किया जावे।
10. पट्टे की शर्तों का पालन करना अनिवार्य है।
11. यह निर्माण अनुमति जारी दिनांक से एक वर्ष तक प्रभावशील रहेगी।

पल निकास नाली का निर्माण कराया जाना अनिवार्य है।  
नियमानुसार स्थित भूमि छोड़कर  
ई भवन निर्माण किया जावे।

मुख्य नगरपालिका, अधिकारी  
नगर पंचायत, नसरुल्लागंज  
म.प्र. सीहोर जिला

FIRST FLOOR PLAN

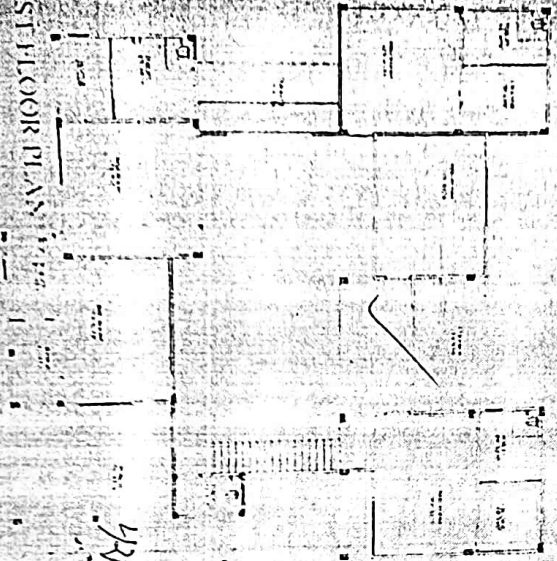

GROUND FLOOR PLAN

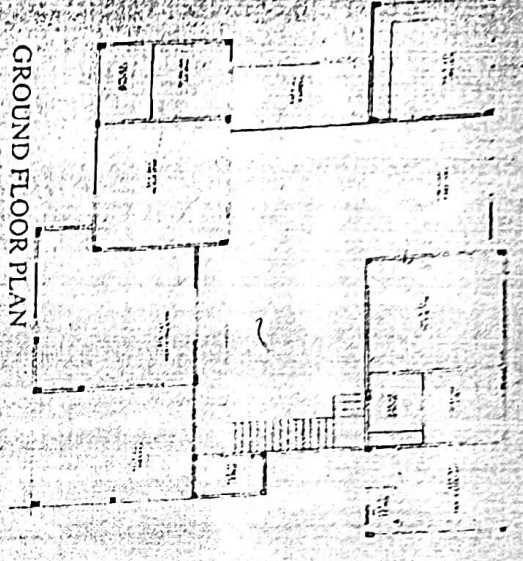

FRONT ELEVATION

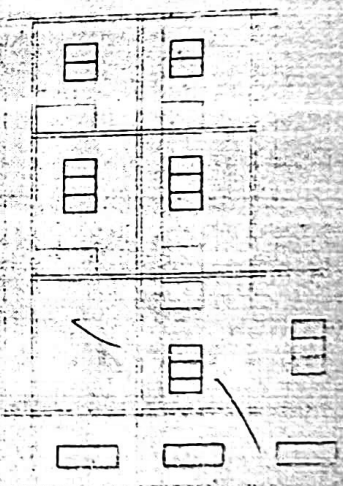

*Handwritten notes in Hindi:*  
 1. 1st floor plan  
 2. 2nd floor plan  
 3. 3rd floor plan  
 4. 4th floor plan  
 5. 5th floor plan  
 6. 6th floor plan  
 7. 7th floor plan  
 8. 8th floor plan  
 9. 9th floor plan  
 10. 10th floor plan  
 11. 11th floor plan  
 12. 12th floor plan  
 13. 13th floor plan  
 14. 14th floor plan  
 15. 15th floor plan  
 16. 16th floor plan  
 17. 17th floor plan  
 18. 18th floor plan  
 19. 19th floor plan  
 20. 20th floor plan  
 21. 21st floor plan  
 22. 22nd floor plan  
 23. 23rd floor plan  
 24. 24th floor plan  
 25. 25th floor plan  
 26. 26th floor plan  
 27. 27th floor plan  
 28. 28th floor plan  
 29. 29th floor plan  
 30. 30th floor plan  
 31. 31st floor plan  
 32. 32nd floor plan  
 33. 33rd floor plan  
 34. 34th floor plan  
 35. 35th floor plan  
 36. 36th floor plan  
 37. 37th floor plan  
 38. 38th floor plan  
 39. 39th floor plan  
 40. 40th floor plan  
 41. 41st floor plan  
 42. 42nd floor plan  
 43. 43rd floor plan  
 44. 44th floor plan  
 45. 45th floor plan  
 46. 46th floor plan  
 47. 47th floor plan  
 48. 48th floor plan  
 49. 49th floor plan  
 50. 50th floor plan  
 51. 51st floor plan  
 52. 52nd floor plan  
 53. 53rd floor plan  
 54. 54th floor plan  
 55. 55th floor plan  
 56. 56th floor plan  
 57. 57th floor plan  
 58. 58th floor plan  
 59. 59th floor plan  
 60. 60th floor plan  
 61. 61st floor plan  
 62. 62nd floor plan  
 63. 63rd floor plan  
 64. 64th floor plan  
 65. 65th floor plan  
 66. 66th floor plan  
 67. 67th floor plan  
 68. 68th floor plan  
 69. 69th floor plan  
 70. 70th floor plan  
 71. 71st floor plan  
 72. 72nd floor plan  
 73. 73rd floor plan  
 74. 74th floor plan  
 75. 75th floor plan  
 76. 76th floor plan  
 77. 77th floor plan  
 78. 78th floor plan  
 79. 79th floor plan  
 80. 80th floor plan  
 81. 81st floor plan  
 82. 82nd floor plan  
 83. 83rd floor plan  
 84. 84th floor plan  
 85. 85th floor plan  
 86. 86th floor plan  
 87. 87th floor plan  
 88. 88th floor plan  
 89. 89th floor plan  
 90. 90th floor plan  
 91. 91st floor plan  
 92. 92nd floor plan  
 93. 93rd floor plan  
 94. 94th floor plan  
 95. 95th floor plan  
 96. 96th floor plan  
 97. 97th floor plan  
 98. 98th floor plan  
 99. 99th floor plan  
 100. 100th floor plan

NOTE: KEY PLAN SHOWN IN RED INK

MAA SHAKTI ENG.  
 Mobile-98931-76402  
 PNR

STATEMENT OF AREA	
AREA OF PLOT	100.00 SQ. M.
AREA OF 2ND FLOOR	100.00 SQ. M.
AREA OF 1ST FLOOR	100.00 SQ. M.
TOTAL PLOT AREA	200.00 SQ. M.
AREA OF 1ST FLOOR	100.00 SQ. M.
AREA OF 2ND FLOOR	100.00 SQ. M.
AREA OF 3RD FLOOR	100.00 SQ. M.
AREA OF 4TH FLOOR	100.00 SQ. M.
AREA OF 5TH FLOOR	100.00 SQ. M.
AREA OF 6TH FLOOR	100.00 SQ. M.
AREA OF 7TH FLOOR	100.00 SQ. M.
AREA OF 8TH FLOOR	100.00 SQ. M.
AREA OF 9TH FLOOR	100.00 SQ. M.
AREA OF 10TH FLOOR	100.00 SQ. M.
AREA OF 11TH FLOOR	100.00 SQ. M.
AREA OF 12TH FLOOR	100.00 SQ. M.
AREA OF 13TH FLOOR	100.00 SQ. M.
AREA OF 14TH FLOOR	100.00 SQ. M.
AREA OF 15TH FLOOR	100.00 SQ. M.
AREA OF 16TH FLOOR	100.00 SQ. M.
AREA OF 17TH FLOOR	100.00 SQ. M.
AREA OF 18TH FLOOR	100.00 SQ. M.
AREA OF 19TH FLOOR	100.00 SQ. M.
AREA OF 20TH FLOOR	100.00 SQ. M.
AREA OF 21ST FLOOR	100.00 SQ. M.
AREA OF 22ND FLOOR	100.00 SQ. M.
AREA OF 23RD FLOOR	100.00 SQ. M.
AREA OF 24TH FLOOR	100.00 SQ. M.
AREA OF 25TH FLOOR	100.00 SQ. M.
AREA OF 26TH FLOOR	100.00 SQ. M.
AREA OF 27TH FLOOR	100.00 SQ. M.
AREA OF 28TH FLOOR	100.00 SQ. M.
AREA OF 29TH FLOOR	100.00 SQ. M.
AREA OF 30TH FLOOR	100.00 SQ. M.
AREA OF 31ST FLOOR	100.00 SQ. M.
AREA OF 32ND FLOOR	100.00 SQ. M.
AREA OF 33RD FLOOR	100.00 SQ. M.
AREA OF 34TH FLOOR	100.00 SQ. M.
AREA OF 35TH FLOOR	100.00 SQ. M.
AREA OF 36TH FLOOR	100.00 SQ. M.
AREA OF 37TH FLOOR	100.00 SQ. M.
AREA OF 38TH FLOOR	100.00 SQ. M.
AREA OF 39TH FLOOR	100.00 SQ. M.
AREA OF 40TH FLOOR	100.00 SQ. M.
AREA OF 41ST FLOOR	100.00 SQ. M.
AREA OF 42ND FLOOR	100.00 SQ. M.
AREA OF 43RD FLOOR	100.00 SQ. M.
AREA OF 44TH FLOOR	100.00 SQ. M.
AREA OF 45TH FLOOR	100.00 SQ. M.
AREA OF 46TH FLOOR	100.00 SQ. M.
AREA OF 47TH FLOOR	100.00 SQ. M.
AREA OF 48TH FLOOR	100.00 SQ. M.
AREA OF 49TH FLOOR	100.00 SQ. M.
AREA OF 50TH FLOOR	100.00 SQ. M.
AREA OF 51ST FLOOR	100.00 SQ. M.
AREA OF 52ND FLOOR	100.00 SQ. M.
AREA OF 53RD FLOOR	100.00 SQ. M.
AREA OF 54TH FLOOR	100.00 SQ. M.
AREA OF 55TH FLOOR	100.00 SQ. M.
AREA OF 56TH FLOOR	100.00 SQ. M.
AREA OF 57TH FLOOR	100.00 SQ. M.
AREA OF 58TH FLOOR	100.00 SQ. M.
AREA OF 59TH FLOOR	100.00 SQ. M.
AREA OF 60TH FLOOR	100.00 SQ. M.
AREA OF 61ST FLOOR	100.00 SQ. M.
AREA OF 62ND FLOOR	100.00 SQ. M.
AREA OF 63RD FLOOR	100.00 SQ. M.
AREA OF 64TH FLOOR	100.00 SQ. M.
AREA OF 65TH FLOOR	100.00 SQ. M.
AREA OF 66TH FLOOR	100.00 SQ. M.
AREA OF 67TH FLOOR	100.00 SQ. M.
AREA OF 68TH FLOOR	100.00 SQ. M.
AREA OF 69TH FLOOR	100.00 SQ. M.
AREA OF 70TH FLOOR	100.00 SQ. M.
AREA OF 71ST FLOOR	100.00 SQ. M.
AREA OF 72ND FLOOR	100.00 SQ. M.
AREA OF 73RD FLOOR	100.00 SQ. M.
AREA OF 74TH FLOOR	100.00 SQ. M.
AREA OF 75TH FLOOR	100.00 SQ. M.
AREA OF 76TH FLOOR	100.00 SQ. M.
AREA OF 77TH FLOOR	100.00 SQ. M.
AREA OF 78TH FLOOR	100.00 SQ. M.
AREA OF 79TH FLOOR	100.00 SQ. M.
AREA OF 80TH FLOOR	100.00 SQ. M.
AREA OF 81ST FLOOR	100.00 SQ. M.
AREA OF 82ND FLOOR	100.00 SQ. M.
AREA OF 83RD FLOOR	100.00 SQ. M.
AREA OF 84TH FLOOR	100.00 SQ. M.
AREA OF 85TH FLOOR	100.00 SQ. M.
AREA OF 86TH FLOOR	100.00 SQ. M.
AREA OF 87TH FLOOR	100.00 SQ. M.
AREA OF 88TH FLOOR	100.00 SQ. M.
AREA OF 89TH FLOOR	100.00 SQ. M.
AREA OF 90TH FLOOR	100.00 SQ. M.
AREA OF 91ST FLOOR	100.00 SQ. M.
AREA OF 92ND FLOOR	100.00 SQ. M.
AREA OF 93RD FLOOR	100.00 SQ. M.
AREA OF 94TH FLOOR	100.00 SQ. M.
AREA OF 95TH FLOOR	100.00 SQ. M.
AREA OF 96TH FLOOR	100.00 SQ. M.
AREA OF 97TH FLOOR	100.00 SQ. M.
AREA OF 98TH FLOOR	100.00 SQ. M.
AREA OF 99TH FLOOR	100.00 SQ. M.
AREA OF 100TH FLOOR	100.00 SQ. M.

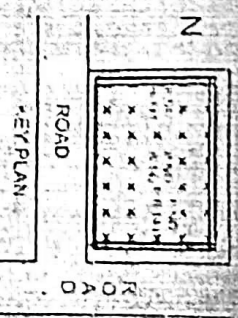



# कार्यालय नगर पंचायत, नसरुल्लागंज

जिला-सीहोर (म.प्र.)

प्रकरण क्रमांक 1684/4.1/13-14

दिनांक 19/9/13

## भवन निर्माण अनुमति - पत्र

श्री ~~हरिगोपाल खड्डेववाल~~ ~~ड/0~~ ~~स्य. मी~~ ~~कादूराम खड्डेववाल~~  
~~वाड 04 स्वप्नसिटी नसरुल्लागंज~~  
~~जिला सीहोर म.प्र.~~

आपका प्रार्थना पत्र दिनांक 10/9/13 बाबत स्वीकृति निर्माण भवन चार प्रतिभों नक्शों सहित प्राप्त हुआ। अतएव नगर पंचायत के आदेशानुसार आपको उक्त निर्माण की स्वीकृति दी जाती है। उपरोक्त स्वीकृति इस पत्र की शर्तों के अनुसार होगी। नक्शे में जो हिस्सा काट दिया गया है। उस स्थान पर निर्माण न किया जावे। तथा स्वीकृति के विरुद्ध भी निर्माण नहीं किया जायगा। यदि नगर पंचायत की भूमि पर अतिक्रमण किया गया तो उपरोक्त स्वीकृति स्वतः निष्प्रभाव हो जायगी और अतिक्रमण के लिए आप उत्तरदायी होंगे।

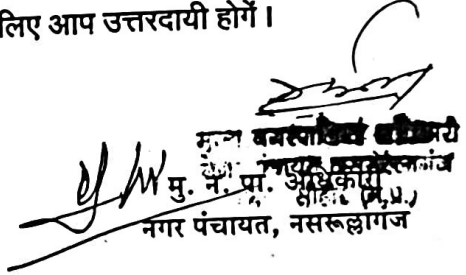
  
मुख्य नगरपालिका अधिकारी  
नगर पंचायत, नसरुल्लागंज  
म.प्र.

भवन निर्माण की शर्तें निम्न प्रकार होगी:- ~~खंडावन~~ ~~स्वीकृत~~ ~~मानचित्र~~ ~~अनुसार~~

1. भवन 25' x 60' ~~पर~~ ~~फीट~~ पर ही निर्माण किया जावे।
2. भवन के सामने सार्वजनिक मार्गों की चौड़ाई यथावत रखी जावे।
3. भवन निर्माण में ज्वलनशील पदार्थों का प्रयोग न किया जावे।
4. पखाना पंखी मुक्त ही बनाया जावे। तथा पूर्ण अनुमति प्राप्त की जावे।
5. छज्जा एवं बालकनी न निकाली जावे।
6. भवन के पानी के निकास हेतु नगर पंचायत की नाली तक स्वयं के खर्चे से नाली का निर्माण किया जावे।
7. फार्म में दी हुई समस्त शर्तों का पालन किया जावे। तथा निर्माण पूर्ण होने पर नगर पंचायत को सूचना दी जावे।
8. नींव 2 1/2 फिट ऊंची रखी जावे।
9. भूकम्प अवरोधी एवं वाटर हारवे सेटिंग भूजल संवर्धन योजना त्रियमों का निर्माण में पालन किया जावे।
10. पट्टे की शर्तों का पालन करना अनिवार्य है।
11. यह निर्माण अनुमति जारी दिनांक से एक वर्ष तक प्रभावशील रहेगी।

12. ~~जल निकास नाली का निर्माण कराया जाना अनिवार्य है।~~  
13. ~~नियमानुसार रिफ्ट भूमि कीटकर~~  
~~ही भवन निर्माण किया~~

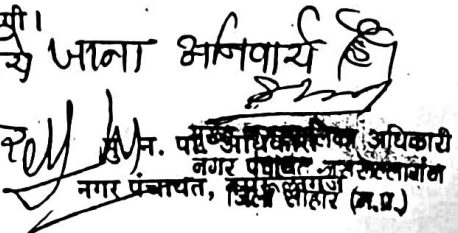
  
मुख्य नगरपालिका अधिकारी  
नगर पंचायत, नसरुल्लागंज  
म.प्र.



