



PROJECT INFORMATION

OWNER NAME	SHRI ANAND & SRI BR. BANDEAL (P) LTD.	
PROPOSED ADDRESS	SURVEY NO- 1911X, 191, 1911X1 VILLAGE - GRAM BUDHARALI TAL. SAHNER DEL. INDORE (M.P.)	
ZONE NO/WARD NO.	GRAM PRADHAYAT BUDHARALI	
PLOT		
COLONY NAME		
AREA STATEMENT		
PLOT AREA	47'335+4300 SQFT	
PROP. BUIP ON G.F.	47'335+3800 SQFT	EXISTING AREA
PROP. BUIP ON F.F.	47'335+3800 SQFT	EXISTING AREA
PROP. BUIP ON 2ND.F.	47'335+3800 SQFT	
PROP. BUIP ON 3RD.F.	47'335+3800 SQFT	
TOTAL BUIP AREA	47'335+3800 SQFT	
ENCL. SKIN/SEAL		
		
ENCL. NAME	EK KRISHNA PATEL	
REG. NO.	ENG/SEP/W.O	

PRODUCED BY AN AUTODESK EDUCATIONAL PRODUCT



Handwritten signature or initials in blue ink.

TITLE SP... 02

PROJECT INFORMATION

OWNER NAME -

01.MR.ANAND JI S/O MR. BABU LAL JI PATEL

PROPOSED ADDRESS-

SERVEY NO- 151/15 ,151 ,16,151/3/1
VILLAGE -GRAM BUDI BARALI
THE. SANWER DIS. INDORE (M.P)

ZONE NOWARD NO-

GRAM PANCHAYAT BUDI BARLAI

PLOT-

-

COLONY NAME

-

AREA STATEMENT-

PLOT AREA

41'X105'-4305 SQFT

PROP.B/UP ON G.F

41'X95'-3895 SQFT EXISTING AREA

PROP.B/UP ON F.F

41'X95'-3895 SQFT EXISTING AREA

PROP.B/UP ON 2ND.F

41'X95'-3895 SQFT

PROP.B/UP ON 3RD.F

41'X95'-3895 SQFT

TOTAL B/UP AREA

41'X95'-3895 SQFT

ENG.SIGN/SEAL

Construction Planner & Developer

PROJECT INFORMATION

OWNER NAME	GJ. MR. JHANGU K.S/O MR. BABULAL H PATEL	
PROPOSED ADDRESS-	SERVEY NO- 181/15 ,151 ,18,181/31 VILLAGE -GRAM BUDI BARLA THE SANWER DIS. INDORE (M.P)	
ZONE NO/WARD NO.	GRAM PANCHAYAT BUDI BARLA	
PLOT-	-	
COLONY NAME	-	
AREA STATEMENT-		
PLOT AREA	41'X105'=4305 SQFT	
PROP.BUP ON G.F	41'X95'=3895 SQFT	EXISTING AREA
PROP.BUP ON F.F	41'X95'=3895 SQFT	EXISTING AREA
PROP.BUP ON 2ND.F	41'X95'=3895 SQFT	
PROP.BUP ON 3RD.F	41'X95'=3895 SQFT	
TOTAL BUP AREA	41'X95'=3895 SQFT	
ENG.SIGN/SEAL		
ENG.NAME	ER.KRISHNA PATEL	
REG.N	ENG/558/P.W.D	

PRODUCED BY AN AUTODESK EDUCATIONAL PRODUCT



PRODUCED BY AN AUTODESK EDUCATIONAL PRODUCT

(सर्व वि. समस्त वि. के अधीन अनुशासक
के अधीन है)

Rohit
सचिव
ग्राम पंचायत, बुडीबरलाई
ज. पं. सांखेरी जि. इन्दौर प्रखण्ड पंजाब साहेब, जि. इंदौर (म.प्र.)

Krishna
डिजाइनर

SITE
PLAN
Scale
1:100

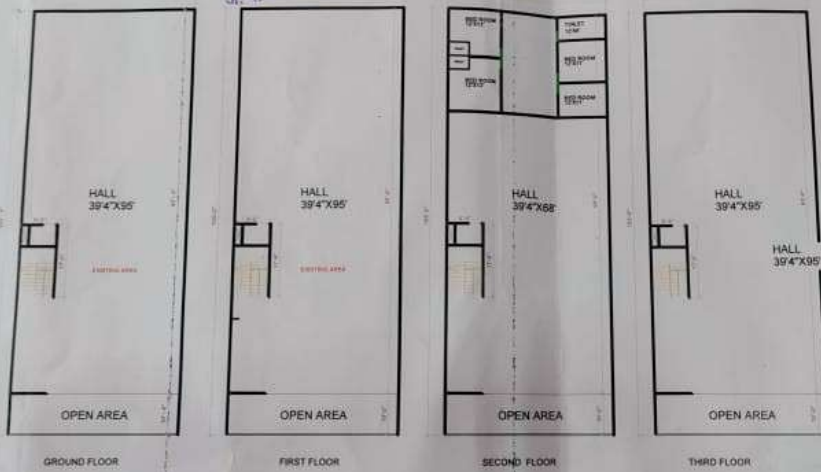

AREA	DESCRIPTION	AREA (SQ. FT.)
FLOOR AREA	41,100 - 000 SQ. FT.	
FLOOR AREA	41,100 - 000 SQ. FT.	
FLOOR AREA	41,100 - 000 SQ. FT.	
FLOOR AREA	41,100 - 000 SQ. FT.	
FLOOR AREA	41,100 - 000 SQ. FT.	
FLOOR AREA	41,100 - 000 SQ. FT.	
TOTAL FLOOR AREA	164,400 - 000 SQ. FT.	



DESIGNER: KRISHNA PATEL
FIELD: DEWAS, M.P.



PRODUCED BY AN AUTODESK EDUCATIONAL PRODUCT

PRODUCED BY AN AUTODESK EDUCATIONAL PRODUCT

Handwritten signature

PRODUCED BY AN AUTODESK EDUCATIONAL PRODUCT

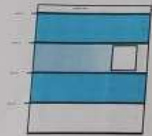

Plot No. 122-2518-63-10-8922
Area: 122-2518-63-10-8922
Scale: 1:1000

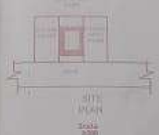

PROJECT INFORMATION

Project Name	
Client Name	
Project Location	
Project Start Date	
Project End Date	
Project Status	
Project Manager	
Project Designer	
Project Engineer	
Project Architect	
Project Contractor	
Project Cost	
Project Budget	
Project Risk	
Project Impact	
Project Sustainability	
Project Innovation	
Project Collaboration	
Project Communication	
Project Documentation	
Project Reporting	
Project Evaluation	
Project Review	
Project Feedback	
Project Improvement	
Project Success	

PRODUCED BY AN AUTODESK EDUCATIONAL PRODUCT

PRODUCED BY AN AUTODESK EDUCATIONAL PRODUCT



GROUND FLOOR



FIRST FLOOR



SECOND FLOOR



THIRD FLOOR

PRODUCED BY AN AUTODESK EDUCATIONAL PRODUCT

KRISHNA CONSTRUCTION
PLANNER & DEVELOPER
We build your dream house

गणेश प्लानो
PLATA
गणेश प्लानो (ग.प.)

Galaxy A33 5G
11:56 AM
Battery 100%
Signal strength

PRODUCED BY AN AUTODESK EDUCATIONAL PRODUCT

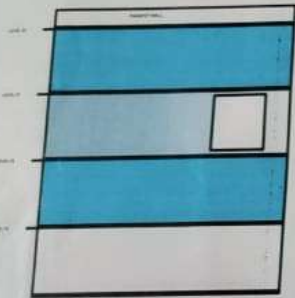

कार्यालय ग्राम पंचायत बुढ़ी बरलाई
जनपद पंचायत सावेर, जि. इन्दौर
भवन निर्माण योजना
क्र. 187 पंचा. 22-23 दि. 03.10.2022
पंचायत अधिनियम 1984 अन्तर्गत भूमि विकास
वास्तुविद द्वारा प्रस्तुत अभियन्त वस्तीवेज
एवं अनुबंध पत्रक के अधीन पर सहपत्र में
उल्लिखित समस्त शर्तों के अधीन अनुमति प्राप्त
होना जाती है।

R. K. Singh
सचिव
ग्राम पंचायत, बुढ़ीबरलाई
ज. प. सावेर जि. इन्दौर

R. K. Singh
कार्यपालक
ग्राम पंचायत बुढ़ी बरलाई
ज. प. सावेर जि. इन्दौर

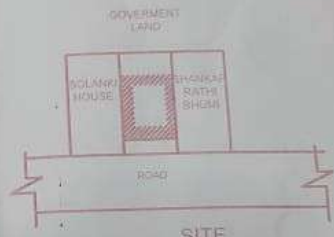

SITE PLAN

Scale 1:300

PROJECT INFORMATION	
OWNER NAME	ST. MARY'S
PROPOSED ADDRESS	VILLAGE - THE SAN...
ZONE/NO.WARD NO.	GRAM P...
PLOT NO.	
COLONY NAME	
AREA STATEMENT	
PLOT AREA	41...
PROP. SHIP ON G.F.	41...
PROP. SHIP ON 1ST F.	41...
PROP. SHIP ON 2ND F.	41...
PROP. SHIP ON 3RD F.	41...
TOTAL SHIP AREA	



कायालय ग्राम पंचायत बूढाबरलाई

जनपद पंचायत साँवर जिला इंदौर मध्य प्रदेश

क्रमांक / 87 / भ.नि./2022

दिनांक 03-10-2022

प्रति,

श्री आनंद पटेल पिता बाबूलाल पटेल

निवासी पुवाहाडाई जिला इंदौर म. प्र.

विषय :- भवन निर्माण अनुमति बाबत ।

उपरोक्त विषय में लेख है कि आपके आवेदन क्रमांक — दिनांक 02-09-2022 द्वारा ग्राम पंचायत से भवन निर्माण अनुमति मांगी है । प्रस्तावित भूखंड की चतुर्सीमा निम्नानुसार है ।

सर्वे क्रमांक -- 151/15,151/16-1, 151/3/1-1, रकबा 0.40 हेक्टेयर ।

अनुमति का कुल क्षेत्रफल —3740 वर्ग फिट, लम्बाई 95 फीट चौड़ाई 39.4 फीट

चतुर्सीमा:- पूर्व — शंकर राठी की भूमि ,पश्चिम — सोलंकी जी का माकन

उत्तर— शासकीय भूमि , दक्षिण — बरलाई साँवर रोड

ग्राम पंचायत निम्न शर्तों पर भवन निर्माण करने की अनुमति प्रदान करती है

1. भवन निर्माण आप अपने स्वामित्व की भूमि पर ही करेंगे ।
2. भवन निर्माण उत्तर दिशा में आप अपने स्वामित्व की भूमि में से तीन फीट छोड़कर करना होगा ।
3. यदि किसी प्रकार की कोई भी आपत्ति होने पर निर्माण कार्य तत्काल रोकना होगा ।
4. भवन निर्माण के दौरान आसपास के मकानों एवं धन जन हानि के लिए आप स्वयं जिम्मेदार होंगे ।
5. यदि अनुमति 3 वर्ष के लिए वेद रहेगी इसके पश्चात निर्माण अनुमति का नवीनीकरण करना होगा ।
6. भवन के साथ शौचालय बनाना अनिवार्य है ।
7. भवन पानी की निकासी की व्यवस्था पाइप के माध्यम से कर नाली से जोड़ा जाये ।
8. निर्माण कार्य प्रारंभ पूर्णता एवं भवन के वास्तविक व्यय की जानकारी ग्राम पंचायत को दी जाये ।
9. ग्राम पंचायत द्वारा आरोपित भवन एवं अन्य करों का भुगतान समय पर किया जाये ।
10. भवन निर्माण अनुमति शुल्क रु 6000 रसीद क्रमांक 55/363 दिनांक 03-10-2022 से ग्राम पंचायत में जमा किया गया ।

उपरोक्त समस्त शर्तों का पालन किया जाना अनिवार्य है अन्यथा की दशा में यह अनुमति स्वतः निरस्त मानी जावेगी ।

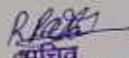
साँवर
ग्राम पंचायत, बूढाबरलाई
जनपद पंचायत साँवर जिला इंदौर

साँवर
ग्राम पंचायत बूढाबरलाई
जनपद पंचायत साँवर जिला इंदौर (म.प्र.)
ग्राम पंचायत बूढाबरलाई