

PROPOSED 15.0 METER WIDE ROAD

PROJECT:
2ND AMENDED APPROVAL FOR REVISED
DRAWING OF RESIDENTIAL-CUM-COMMERCIAL
BUILDING ON PLOT NO. 1408, SECTOR-15,
NEW PANVEL (E), NAVI MUMBAI.

STAMP OF APPROVAL OF PLAN :

एनवेल महाजनसंघालिका
को-ऑपरेटिव्ह संस्था, १४०८
वर्षा १९७८ मध्ये १५ मु.स. अर्जा क्र. १४०८/१९७८
वर्षा १९७८ मध्ये १५ मु.स. अर्जा क्र. १४०८/१९७८
वर्षा १९७८ मध्ये १५ मु.स. अर्जा क्र. १४०८/१९७८
वर्षा १९७८ मध्ये १५ मु.स. अर्जा क्र. १४०८/१९७८
वर्षा १९७८ मध्ये १५ मु.स. अर्जा क्र. १४०८/१९७८

मा. उपविभागीय प्लान मंजूरी मुद्रा :

सहाय्यक संपादन, नगरपालिका
एनवेल महाजनसंघालिका

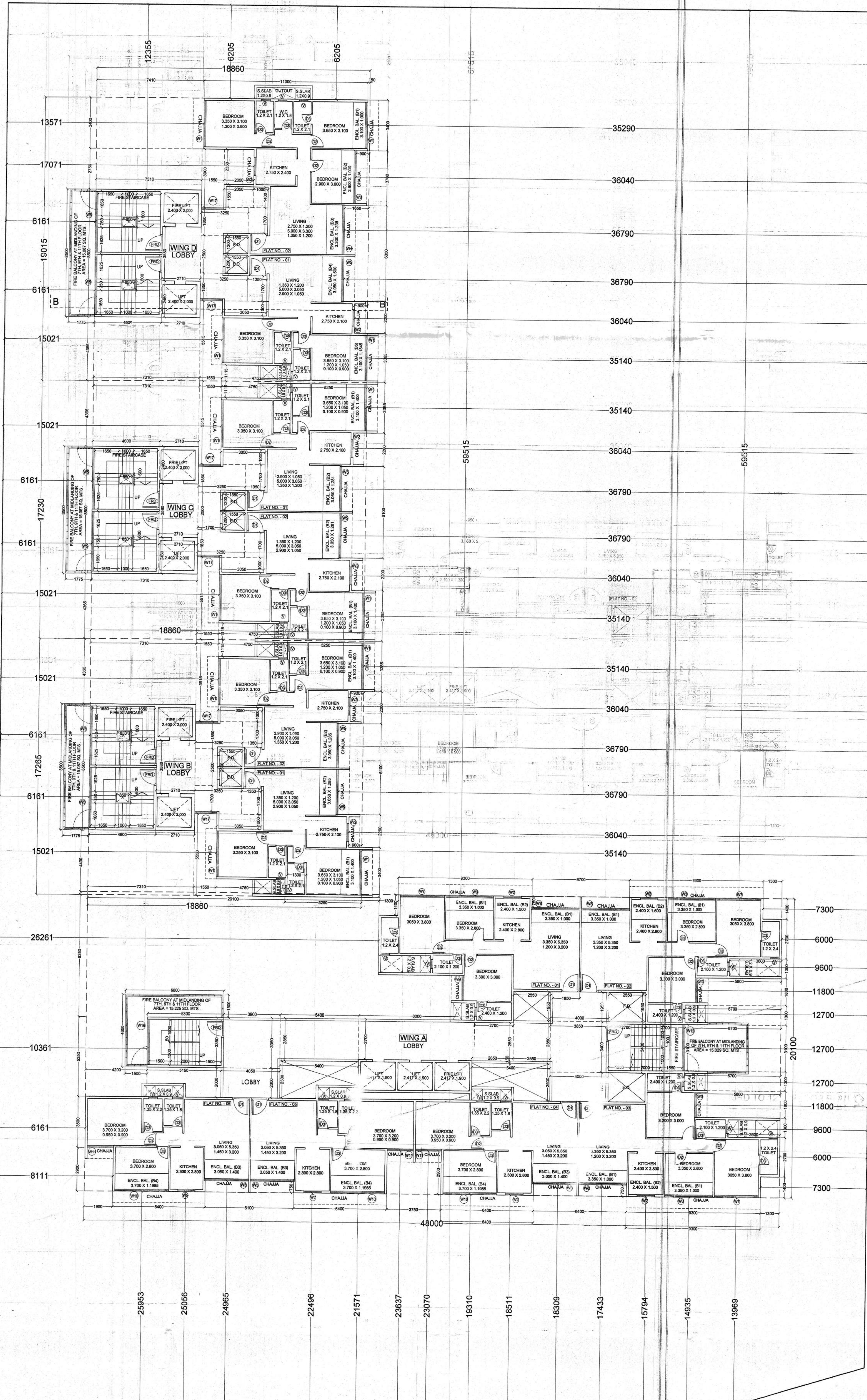

NAME, ADDRESS & SIGN OF OWNER

M/s. SATYAM REALTY
F-1, C-3, SUN GRACE ASSOCIATION,
NEAR SHABHI HOTEL, SECTOR-15,
VASHI, NAVI MUMBAI-400703.

For Satyam Realty
Partner

(OWNER'S) NAME, ADDRESS AND SIGNATURE

NAME OF DEVELOPER

M/s. SATYAM REALTY

NAME, ADDRESS & SIGN OF ARCHITECT

stapl
Royal Itha Architects
1405/1406, KEJAR SOLITARE, P-3,
SECTOR-15, SANPADA, NAVI MUMBAI-400703.
SCALE: 1:100
DATE: 24-03-2022
DRAWN BY: JAYARAJAN
CHECKED BY: RISHI

3RD TO 12TH FLOOR PLAN
(SCALE: 1:100) (NORTH)

20.00 METER WIDE ROAD