# सफल यात्रा कर प्रसन्नता व्यक्त की

चैतन्य लोक • झाबुआ

chaitanyalok.com

शहर में सामाजिक एवं रचनात्मक कार्यों के लिए पहचाने जाने वाले जैन सोश्यल ग्रुप 'मेन' झाबुआ के 45 सदस्यों ने पिछले दिनों मप्र के धार्मिक स्थल एवं विभिन्न रमणीय, पर्यटन स्थलों की यात्रा का आनंद लिया।

जानकारी देते हुए जेएसजी मेन झाबुआ की अध्यक्ष श्रीमती सुनिता भरत बाबेल एवं सचिव अमित जैन ने बताया कि सभी यात्री बस से निजी बस से रवाना हुए जिसमें उन्होने सर्वप्रथम मोहनखेड़ा तीर्थ पहुंचकर यहां विश्व पूज्य दादा गुरूदेव श्री राजेन्द्र सूरीश्वरजी मसा के दर्शन-वंदन किए। बाद यहां कुछ देर रूककर यहां से महू-महू से हेरिटेज ट्रेन द्वारा पातालू पानी और कालाकुंड की यात्रा करते हुए स्नो फाल पार्क इंदौर पहुंचे। इसके बाद पुनः झाबुआ के लिए प्रस्थान किया। संस्था के सभी सदस्यों ने सफल यात्रा कर अत्यधिक प्रसन्नता व्यक्त की।

## कार्यालय नगर निगम, इंदौर

**राजमाता सिंधिया स्टेडियम झोन क्र. 11**

### जाहिर सूचना

सर्वसाधारण को सूचित किया जाता है कि आवेदक डॉ. विशाल पिता स्व. श्री कंहतरतन मुंजाल मोबाइल नंबर _____ द्वारा झोन क्रमांक 11 राजस्व विभाग पर सर्विस क्रमांक 1001077006 पर आवेदन प्रस्तुत कर मकान नंबर 3-ए नवरतन बाग, इंदौर के दर्ज नाम पर संपत्ति का नामांतरण चाहा गया है। इस जाहिर सूचना प्रकाशन दिनांक 6/10/2021 से सात दिवस की अवधि में किसी भी व्यक्ति, बैंक, संस्था एवं अन्य को उक्त सम्पत्ति के नामांतरण पर आपत्ति हो तो झोन क्रमांक-11 (राजमाता सिंधिया स्टेडियम झोन) के राजस्व विभाग में सहायक राजस्व अधिकारी के समक्ष अपनी आपत्ति मय दस्तावेजों के प्रस्तुत कर। अवधि पश्चात आपत्ति स्वीकार नहीं की जावेगी।

सहा. राजस्व अधिकारी
झोन क्रमांक 11
नगर पालिका निगम, इंदौर

## कार्यालय नगर निगम, इंदौर

**राजमाता सिंधिया स्टेडियम झोन क्र. 11**

### जाहिर सूचना

सर्वसाधारण को सूचित किया जाता है कि आवेदक श्री जय कुमार श्रीवास्तव पिता स्व. श्री प्रभुदयाल श्रीवास्तव मोबाइल नंबर _____ द्वारा झोन क्रमांक 11 राजस्व विभाग पर सर्विस क्रमांक 1001076860 पर आवेदन प्रस्तुत कर मकान नंबर 4-5 मीनोसागंज, 615 शबर सेंटर, इंदौर के दर्ज नाम पर संपत्ति का नामांतरण चाहा गया है। इस जाहिर सूचना प्रकाशन दिनांक 6/10/2021 से सात दिवस की अवधि में किसी भी व्यक्ति, बैंक, संस्था व अन्य को उक्त सम्पत्ति के नामांतरण पर आपत्ति हो तो झोन क्रमांक-11 (राजमाता सिंधिया स्टेडियम झोन) के राजस्व विभाग में सहायक राजस्व अधिकारी के समक्ष अपनी आपत्ति मय दस्तावेजों के प्रस्तुत कर। अवधि पश्चात आपत्ति स्वीकार नहीं की जावेगी।

सहा. राजस्व अधिकारी
झोन क्रमांक 11
नगर पालिका निगम, इंदौर

## कार्यालय नगर निगम, इंदौर

**झोन क्र. 15**

### जाहिर सूचना

जनसाधारण को सूचित किया जाता है कि आवेदक श्री गौरव पिता राजेश हिरानी द्वारा झोन क्रमांक 17 राजस्व विभाग पर आवेदन के साथ रजिस्ट्री, वसीयतनामा, वारीस नाते प्रस्तुत कर सर्विस/पिन नंबर 1003281427 पता 8 नया नं. 4 कंजरपुरा टिगरिया बादशाह, इंदौर पर नामांतरण चाहा गया है।

इस जाहिर सूचना प्रकाशन दिनांक 6/10/2021 से 07 दिवस की अवधि में किसी भी व्यक्ति, बैंक, संस्था व अन्य को उक्त सम्पत्ति के नामांतरण पर आपत्ति हो तो झोन क्र. 17 के राजस्व विभाग में सहायक राजस्व अधिकारी के समक्ष मय दस्तावेज के अपनी आपत्ति प्रस्तुत करें।

अवधि पश्चात व बिना लेखी प्रमाण प्रस्तुत आपत्ति स्वीकार नहीं की जावेगी।

सहा. राजस्व अधिकारी
झोन क्रमांक 17
नगर पालिका निगम, इंदौर

## कार्यालय नगर निगम, इंदौर

**झोन क्र. 15**

### जाहिर सूचना

जनसाधारण को सूचित किया जाता है कि आवेदक श्री सौरभ पिता स्व. श्री वल्लभ परदेशी, श्रीमती तृप्ती पति स्व. श्री वल्लभ परदेशी, ज्योति, आरती, गीता, शोभना द्वारा झोन क्रमांक 15 राजस्व विभाग पर आवेदन के साथ रजिस्ट्री, वसीयतनामा, वारिस नाते प्रस्तुत कर सर्विस/पिन नंबर 1001154977 पता 22, माणिक बाग रोड, इंदौर पर नामांतरण चाहा गया है।

इस जाहिर सूचना प्रकाशन के दिनांक 6/10/2021 से 07 दिवस की अवधि में किसी भी व्यक्ति, बैंक, संस्था व अन्य को उक्त संपत्ति के नामांतरण पर कोई आपत्ति हो तो उक्त झोन क्र. 15 के राजस्व विभाग में सहायक राजस्व अधिकारी के समक्ष मय दस्तावेज के अपनी आपत्ति प्रस्तुत करें।

अवधि पश्चात व बिना लेखी प्रमाण प्रस्तुत आपत्ति स्वीकार नहीं की जावेगी।

सहायक राजस्व अधिकारी
झोन क्रमांक 15
नगर पालिका निगम, इंदौर

## कार्यालय नगर निगम, इंदौर

**झोन क्र. 15**

### जाहिर सूचना

जनसाधारण को सूचित किया जाता है कि आवेदक श्री योगेन्द्र एवं सुधीर पिता स्व. श्री बाबूलाल बड़जात्या द्वारा झोन क्रमांक 15 राजस्व विभाग पर आवेदन के साथ रजिस्ट्री, वसीयतनामा, वारिस नाते प्रस्तुत कर सर्विस/पिन नंबर 1001205143 पता 63, नेमी नगर जैन कालोनी, इंदौर पर नामांतरण चाहा गया है।

इस जाहिर सूचना प्रकाशन के दिनांक 6/10/2021 से 07 दिवस की अवधि में किसी भी व्यक्ति, बैंक, संस्था व अन्य को उक्त संपत्ति के नामांतरण पर कोई आपत्ति हो तो वह झोन क्र. 15 के राजस्व विभाग में सहायक राजस्व अधिकारी के समक्ष मय दस्तावेज के अपनी आपत्ति प्रस्तुत करें।

अवधि पश्चात व बिना लेखी प्रमाण प्रस्तुत आपत्ति स्वीकार नहीं की जावेगी।

सहायक राजस्व अधिकारी
झोन क्रमांक 15
नगर पालिका निगम, इंदौर

## कार्यालय नगर निगम, इंदौर

**झोन क्र. 15**

### जाहिर सूचना

जनसाधारण को सूचित किया जाता है कि आवेदक श्री अनिल पिता श्री कुबेर सिंह पंवार द्वारा झोन क्रमांक 15 राजस्व विभाग पर आवेदन के साथ रजिस्ट्री, वसीयतनामा, वारिस नाते प्रस्तुत कर सर्विस/पिन नंबर 1001248909 पता 84 के-1 स्कीम नं. 71, इंदौर पर नामांतरण चाहा गया है।

इस जाहिर सूचना प्रकाशन के दिनांक 6/10/2021 से 07 दिवस की अवधि में किसी भी व्यक्ति, बैंक, संस्था व अन्य को उक्त संपत्ति के नामांतरण पर कोई आपत्ति हो तो वह झोन क्र. 15 के राजस्व विभाग में सहायक राजस्व अधिकारी के समक्ष मय दस्तावेज के अपनी आपत्ति प्रस्तुत करें।

अवधि पश्चात व बिना लेखी प्रमाण प्रस्तुत आपत्ति स्वीकार नहीं की जावेगी।

सहायक राजस्व अधिकारी
झोन क्रमांक 15
नगर पालिका निगम, इंदौर

## कार्यालय नगर निगम, इंदौर

**झोन क्र. 15**

### जाहिर सूचना

जनसाधारण को सूचित किया जाता है कि आवेदक श्री मनीष पिता श्री चांदमल जैन द्वारा झोन क्रमांक 15 राजस्व विभाग पर आवेदन के साथ रजिस्ट्री, वसीयतनामा, वारिस नाते प्रस्तुत कर सर्विस/पिन नंबर 1001216183 पता 321-बी उषा नगर एक्स. इंदौर पर नामांतरण चाहा गया है।

इस जाहिर सूचना प्रकाशन के दिनांक 6/10/2021 से 07 दिवस की अवधि में किसी भी व्यक्ति, बैंक, संस्था व अन्य को उक्त संपत्ति के नामांतरण पर कोई आपत्ति हो तो वह झोन क्र. 15 के राजस्व विभाग में सहायक राजस्व अधिकारी के समक्ष मय दस्तावेज के अपनी आपत्ति प्रस्तुत करें।

अवधि पश्चात व बिना लेखी प्रमाण प्रस्तुत आपत्ति स्वीकार नहीं की जावेगी।

सहायक राजस्व अधिकारी
झोन क्रमांक 15
नगर पालिका निगम, इंदौर

## न्यायालय नाय

क्रमांक : 81 रोड

सर्वसाधारण को
पिता छोटेरा ग्राम
स्टेशन खण्डवा रोड
निवासी 23 व 24
MP179132019A
तिन्बोदी, रानीबाग
वर्गफीट भूमि पर राज
2 अतः नामांतरण
न्यायालय में पेशी दि
किया जावेगा।
आज दिनांक 25/

## कार्यालय-
## निर्मा

पता : 4 रिद्धि
(पंजीयन क्र
क्रमांक/निर्वाचन/207
वि
संस्था के समस्त
सम्मिलित दिनांक 22
रिद्धि-सिद्धि काम्पलेक्स
संस्था की उपविधि क्रमा
जावेगा।
1- नाम निर्देशन प्रस्तु
समय दोप. 12.0
नामांकन/निर्वाचन
2- नाम निर्देशन पत्रो
समय दोप. 12.0
3- नाम निर्देशन पत्रो
के समय दोप. 12.0
स्थान - प्रशासकीय
आमसभा की सूच
अधिलेखों में दर्ज पते
इंद

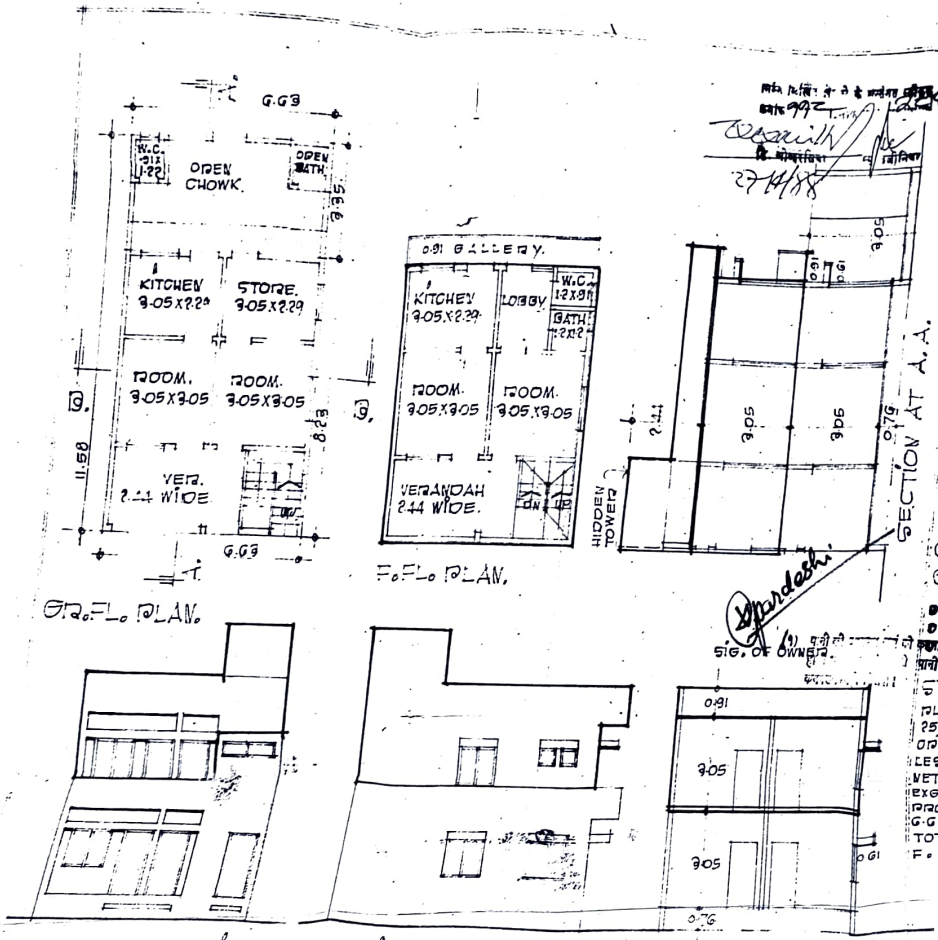


SITE PLAN
SCALE. 1:250

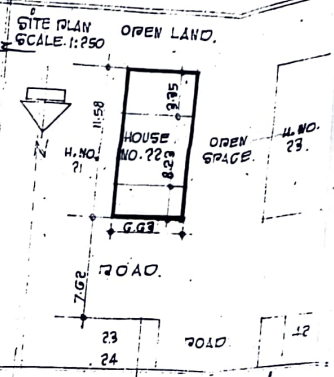


PROPOSED ADN. ALTN. IN HOUSE NO. 22 OF MANIK BAG ANNEX. INDORE.

SCALE. 1:100

OWNER:- SHRI. VALLABH S/o GARIBA PANDEY.

- EXG. WORK SHOWN BY FIRM LINES.
- PROP. " " " RED COLOUR.

PREVIOUS PLAN APP. VIDE N. NO-511/29-7-82

STATEMENT OF AREAS

| | | |
|---|---|---|
| PLOT AREA: | G.G3 X 11.58 | = 76.77 sq.m. |
| 25% OPEN REQD: | | = 19.19 " |
| OPEN PROVIDED. | G.G3 X 3.35 | = 22.21 " |
| LESS W.C. | = 1.37 X 1.68 | = - 2.30 " |
| NET OPEN | = 22.21 - 2.30 | = 19.91 " |
| EXG. BUILT UP ON G.R.FL. | 76.77 - 19.91 | = 56.86 " |
| PROP. BUILT UP ON F.F.L. | | |
| G.G3 X 2.23 | | = 54.56 " |
| TOTAL FLOOR AREA: | 56.86 + 54.56 | = 111.42 " |
| F.A.R. 1.5 | | = 115.15 " |

22-3-88.

CHASKAR & CHASKAR.
VIJAY CONSTRUCTION SERVICES.

Document-A

SITE PLAN
SCALE 1:250

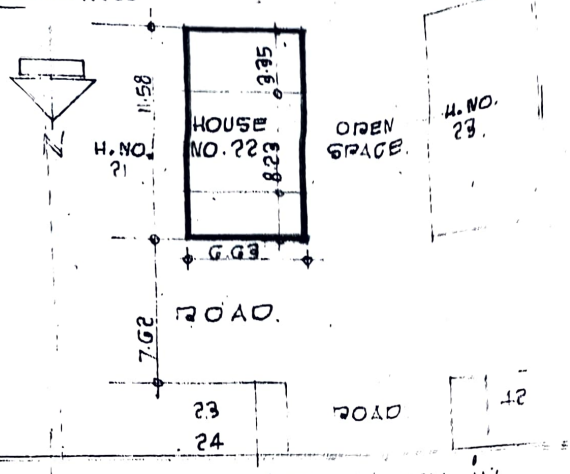


PROPOSED ADN. ALTN. IN HOUSE NO. 22 OF MANIK BAG ANNEX, INDORE.

SCALE 1:100

OWNER:- SHRI. VALLABH S/O GARIBA RANDESI.

- EXG. WORK SHOWN BY FIRM LINES.
- PROP. " " " RED COLOUR.

PREVIOUS PLAN APP. VIDE M. NO. 511/29-7-82

STATEMENT OF AREAS

| | | |
|---|---|---|
| PLOT AREA: | 6.63 X 11.58 | = 76.77 sq.m. |
| 25% OPEN REQD: | | = 19.19 " |
| OPEN PROVIDED. | 6.63 X 3.35 | = 22.21 " |
| LESS W.C. = | 1.37 X 1.68 | = - 2.30 " |
| NET OPEN = | 22.21 - 2.30 | = 19.91 " |
| EXG. BUILT UP ON GR. FL. | 76.77 - 19.91 | = 56.86 " |
| PROP. BUILT UP ON F.FL. 6.63 X 8.23 | | = 54.56 " |
| TOTAL FLOOR AREA: | 56.86 + 54.56 | = 111.42 " |
| F.A.R. 1.5 | | = 115.15 " |

22.3.82

CHASKAR & CHASKAR.
VIJAY CONSTRUCTION SERVICES.
92, MGL. OFF: ROAD. INDORE.

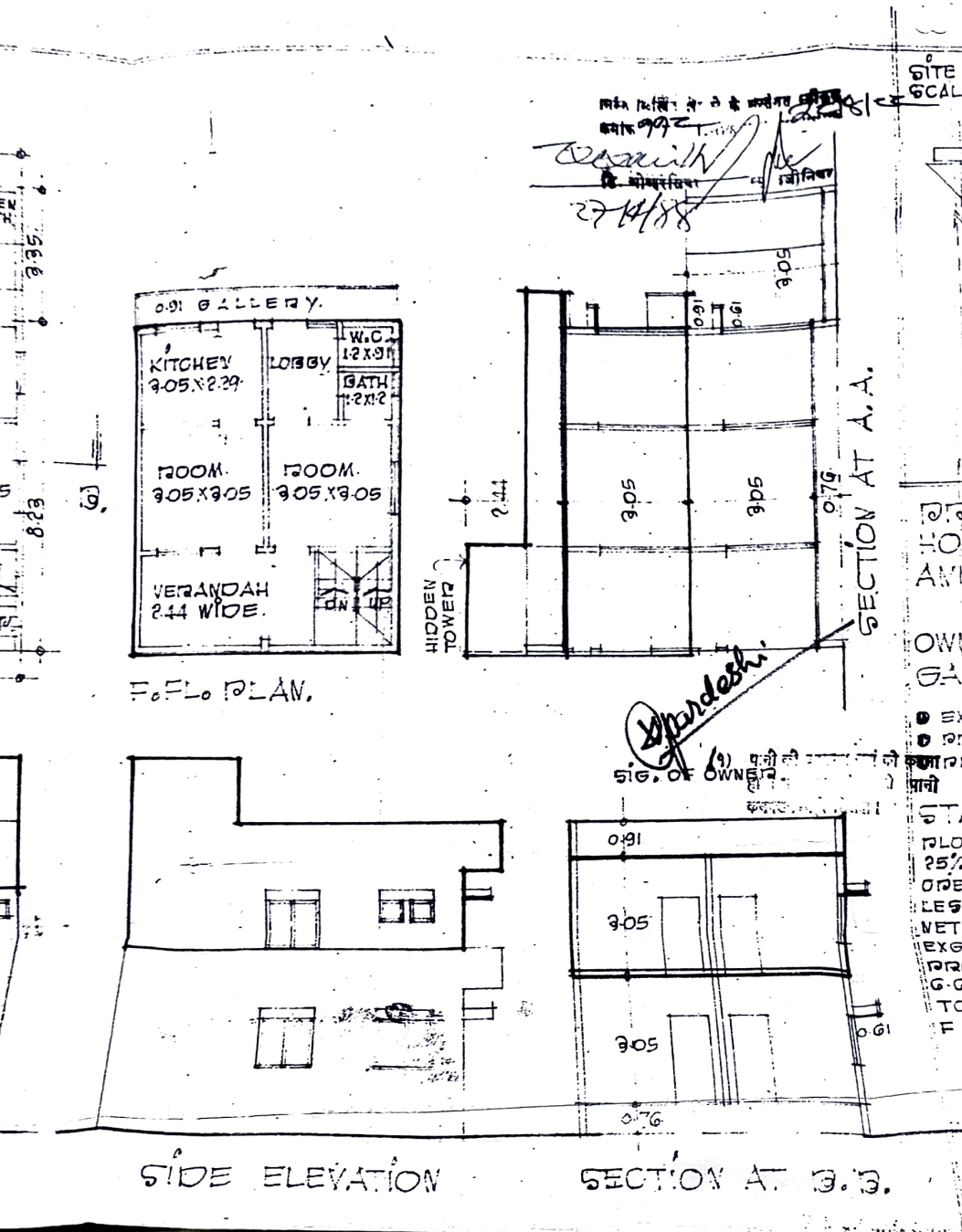
0.91 GALLERY.
KITCHEN 3.05X2.29
LOBBY
W.C 1.2X.91
BATH 1.2X1.2
ROOM 3.05X3.05
ROOM 3.05X3.05
VERANDAH 2.44 WIDE.
DN
UP
F.F.L. PLAN.
HIDDEN TOWER
2.44
3.05
3.05
0.76
0.61
0.61
3.05
SECTION AT A.A.
SIG. OF OWNER.
0.91
3.05
3.05
0.61
0.76
SIDE ELEVATION
SECTION AT B.B.

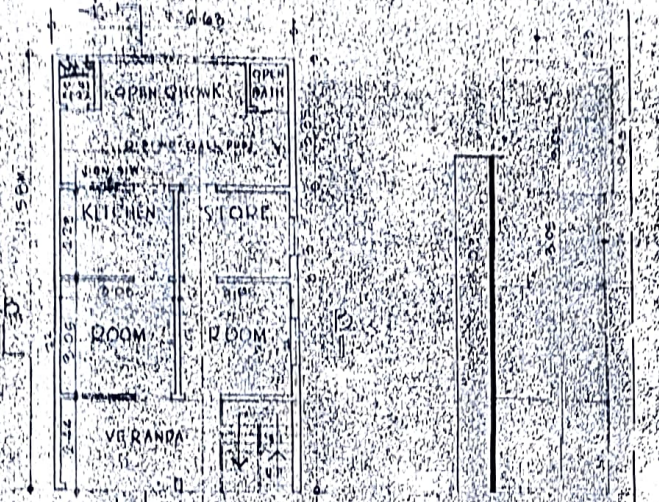


GROUND FLOOR PLAN

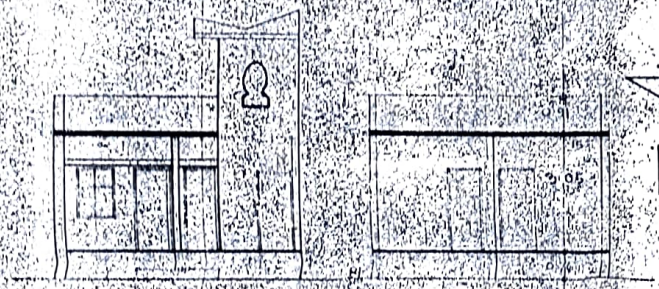

FRONT ELEVATION

SECTION ON P.P.

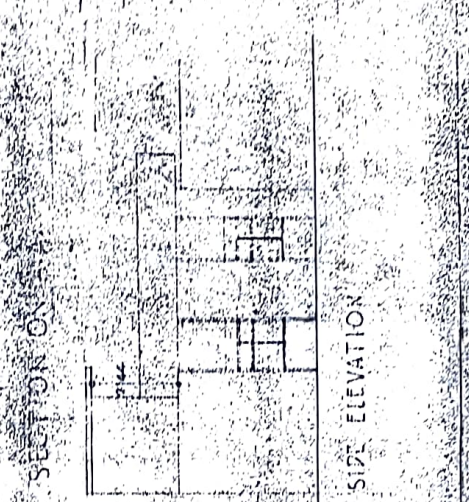

SIDE ELEVATION

SITE PLAN
SCALE 1:200

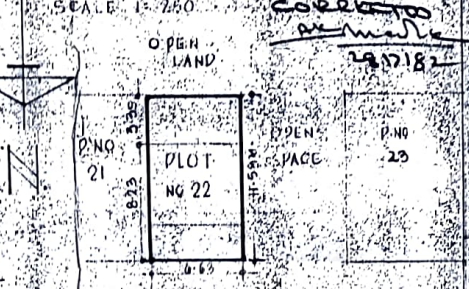


CORRECTED
29/7/82

299 26/7/82 281675

नगर पालिक निगम, इन्दौर द्वारा नगर पालिक निगम, विधान
1995 की धारा 65 (7) के अधीन प्रथम श्रेणी प्रति के
नगर पालिक निगम विधान 1995 की धारा 355 के अधीन नगरीय
के ..... के शर्तों की अनुमति प्रदान की जाती है।

29/7/82

PLAN SHOWING THE PROPOSED CONSTRUCTION OF A HOUSE ON PLOT NO 22 AT MAINK BAGH ANNEX, INDORE.

OWNER: SHRI. VALLABH S/O GARIBA PARDESI.

SCALE 1:100

① EXISTING LAND USE: OPEN PLOT.
② PROPOSED LAND USE: RESIDENCIAL.
③ OWNER'S P.NO 22 SHOWN BY RED COLOUR IN SITE PLAN.

AREA STATEMENT:

| | | |
|---|---|---|
| PLOT AREA | 6.63 X 11.58 | = 76.77 SQ.MTS |
| REQD. OPEN CHOWK | 25% | = 19.19 " " |
| KEPT OPEN CHOWK | 6.63 X 3.35 - 1.37 X 1.68 (LATRINE) | = 19.91 " " |
| PROPOSED BUILT UP AREA | 76.77 - 19.91 | = 56.86 " " |
| F.A.R. 1.5 HENCE | 76.77 X 1.5 | = 115.15 SQ.MT |

OWNERS SIGN

CHASKAR & CHASKAR
VIJAY CONSTRUCTION SERVICES
92 MPL OFF RD INDORE / P.NO 34201

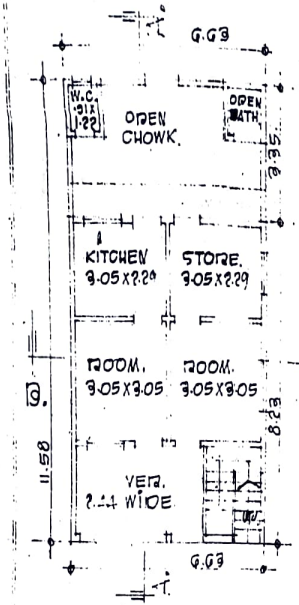


GR.FL. PLAN.

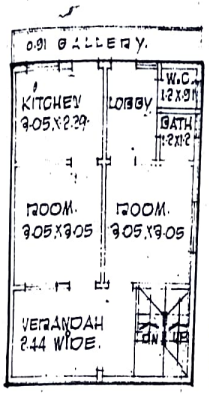


F.FL. PLAN.

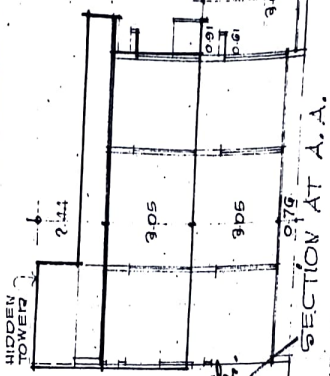


SECTION AT A.A.

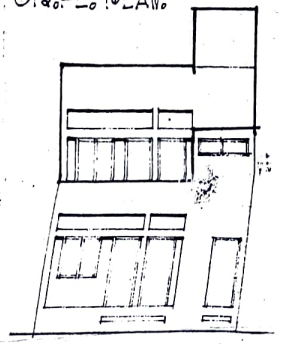

FRONT ELEVATION

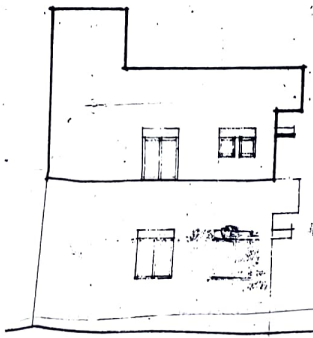

SIDE ELEVATION

SITE PLAN SCALE. 1:250

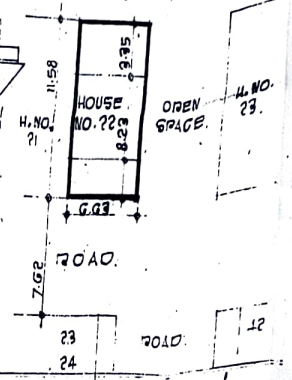


PROPOSED ADD. ALTN. IN HOUSE NO. 22 OF MANIK BAG ANNEX. INDORE.

SCALE. 1:100

OWNER:- SHRI. VALLABH S/O GANGA BANDESI.

● EXG. WORK SHOWN BY FIRM LINES.
● PROP. " " " RED COLOUR.
PREVIOUS PLAN APP. VIDE M. NO. 511/29-7-82

SIG. OF OWNER.

STATEMENT OF AREAS

PLOT AREA: G.G3 X 11.58 = 76.77 sq.m.
25% OPEN REQD. = 19.19 "
OPEN PROVIDED. G.G3 X 3.35 = 22.21 "
LESS W.C. = 1.97 X 1.68 = 2.30 "
NET OPEN = 22.21 - 2.30 = 19.91 "
EXG. BUILT UP ON GR. FL. 76.77 - 19.91 = 56.86 "
PROP. BUILT UP ON F.FL. G.G3 X 8.23 = 54.56 "
TOTAL FLOOR AREA: 56.86 + 54.56 = 111.42 "
F.A.R. 1.5 = 115.15 "

22.3.88.

CHASKAR & CHASKAR.
VIJAY CONSTRUCTION SERVICES.
92, M.R.9. OFF: ROAD. INDORE.




SECTION AT B.B.

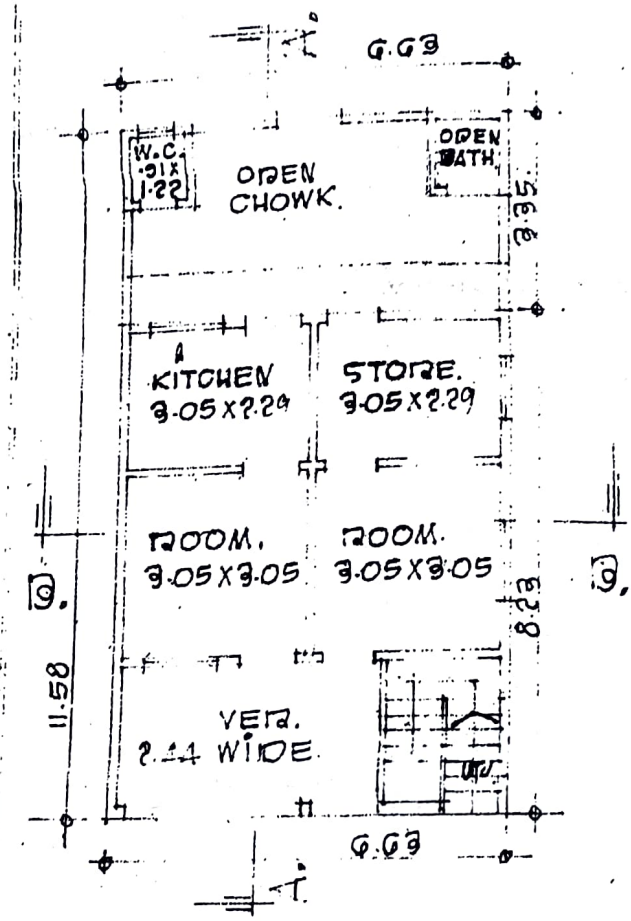


GR. FL. PLAN.

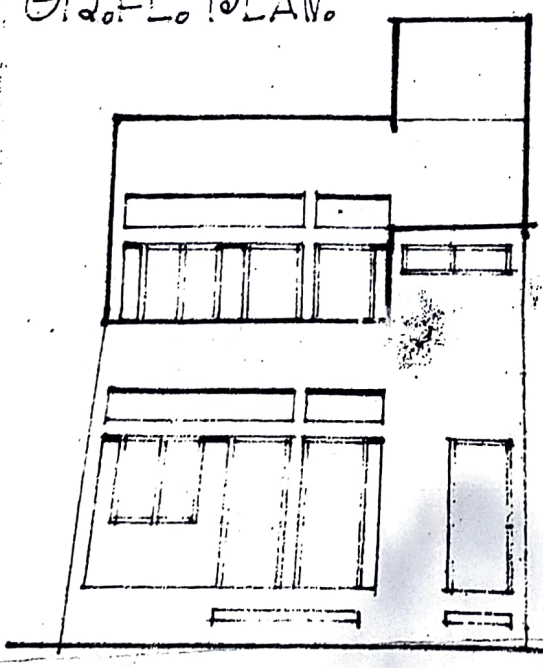

FRONT ELEVATION