

अर्थात् 464.68 (चार सौ चौसठ दशमलव छः आठ) वर्गमीटर है । सदर भूखंड की चतुःसीमा निम्नानुसार हैं :-

पूर्व को	:	भू-भाग क्रमांक 212
पश्चिम को	:	भू-भाग क्रमांक 210
उत्तर को	:	भू-भाग क्रमांक 215
दक्षिण को	:	सड़क

(2) यह कि, उपरोक्त वर्णित भूखंड पर विकास करने बाबद ग्राम पंचायत लिम्बोदी से नक्शा स्वीकृत (भवन अनुज्ञा-पत्र क्रमांक 7 दिनांक 11-12-2009) करवाकर बहुमंजिला भवन का निर्माण किया है । जिसका नाम "सिमरन आर्केड" रखा गया है । इस भवन के संबंध में घोषणाकर्ता मध्यप्रदेश प्रकोष्ठ स्वामित्व अधिनियम 2000 की धारा 2 के अंतर्गत यह लेख निष्पादित कर रहे हैं :-

(3) यह कि, उक्त भवन में तल मंजिल, प्रथम मंजिल, द्वितीय मंजिल, तृतीय, चतुर्थ एवं टेरेस फ्लोर है । तलों का अलग-अलग रूप भागों में प्रयोग किया जा सकता है क्योंकि उनका अपना एक ऐसा निर्गम मार्ग है, जहां से भवन के सम्मिलित क्षेत्र तथा सुविधा से पहुंचा जा सकता है और प्रत्येक प्रकोष्ठ एक या एक से अधिक स्वामियों को सुविधानुसार अलग अलग भागों में विक्रय किये जायेंगे और उसमें प्रत्येक स्वामियों को उसका विशिष्ट तथा अन्य संपत्ति अधिकार, अधिप्राप्ति तथा प्रत्येक प्रकोष्ठ जिसे इसमें इसके पश्चात इकाई के रूप में निर्दिष्ट किया गया है । राज्य के तत्समय प्रवृत्त किसी भी विधी की अर्थान्तर्गत दाय योग्य तथा हस्तांतरणीय स्थावर संपत्ति होगा । इस लेख के साथ भवन के चढाव, पैसेज एवं भवन की पानी की मोटर बोरिंग, पानी की टंकी, इत्यादि समस्त प्रकोष्ठ होल्डर के सामूहिक उपयोग एवं उपभोग हेतु रहेंगे, जिसका मेन्टनेंस सभी प्रकोष्ठधारी सामूहिक रूप से करेंगे । निर्बन्धित सम्मिलित क्षेत्र तथा सुविधाओं पर समस्त इकाइयों को अविभाजित हित भी अभिप्राप्त होगा और उपर्युक्त सभी बातें मध्यप्रदेश प्रकोष्ठ स्वामित्व अधिनियम 2000 के अनुसार होगी, इस अधिनियम की प्रत्येक शर्त उपरोक्त भवन की प्रत्येक प्रकोष्ठधारियों को मान्य होकर उस पर बंधनकारक होगी । सदर भवन की आखरी मंजिल की छत घोषणाकर्ता की रहेगी एवं भविष्य में बिल्डिंग परमीशन मिलने पर घोषणाकर्ता भवन निर्माण कर सकेंगे ।

(4) यह कि उपरोक्त भवन का निर्मित एरिया (सुपर बिल्ट अप एरिया) चरण क्रमांक पाँच में दर्शाये सुपर बिल्टप के अनुसार होगा इस एरिये में सदर भवन के कामन पैसेज, चढाव इत्यादि का एरिया भी सम्मिलित है।

(5) यह कि उपरोक्त भवन की इकाईया तथा सम्मिलित क्षेत्र तथा सुविधाएं निम्नानुसार होगी :-

(अ) यह कि, तल मंजिल पर पार्किंग रहेगी, प्रथम मंजिल पर 5 प्रकोष्ठ (प्रकोष्ठ क्रमांक 101 से 105), द्वितीय मंजिल पर 5 प्रकोष्ठ (प्रकोष्ठ क्रमांक 201 से 205), तृतीय मंजिल पर 5 प्रकोष्ठ (प्रकोष्ठ क्रमांक 301 एवं 305) एवं चतुर्थ मंजिल पर 5 प्रकोष्ठ (प्रकोष्ठ क्रमांक 401 से 405) एवं टेरेस फ्लोर पर 2 प्रकोष्ठ(पी-1 एवं पी-2) है ।



[Handwritten signature]

आवरण.....5

- (10) यह कि, सामान्य तथा या निर्दिष्ट सम्मिलित क्षेत्रों और सुविधाओं में आवेगित हिल उस आवेगीय इकाई से प्रथक नहीं किया जावेगा जिससे की यह अनुमान ही और ऐसा हिल, मने ही वह किसी भी इरतारण पर या अन्य लिखित अभिव्यक्त रूप से उल्लिखित या वर्णित न ही उस आवेगीय इकाई को इरतारित या मारुस्त समझा जावेगा ।
- (9) यह कि, यरण कर्मांक 5 में अलग अलग प्रकोष्ठ का सुपर लिस्ट अथवा लिस्ट की कर प्रकोष्ठ धारियों को रजिस्ट्रीया उस क्षेत्रकल के अंतगत सुपर लिस्ट अथवा लिस्ट की कर है परन्तु नौक पर निर्माण कार्य के समय सुपर लिस्ट क्षेत्रकल कम या ज्यादा होता है ती यह कि, यरण कर्मांक 5 में अलग अलग प्रकोष्ठ का सुपर लिस्ट परिधा दर्शाया गया ही जावेगी ।
- (8) यह कि, सम्मिलित क्षेत्र तथा सुविधाएँ आवेगित रहेगी और कोई भी स्वामी उनके बदवार या विमानन के लिये कोई कावेवाही नहीं करेगा ।
- (7) यह कि उपर दर्शाये अनुधार प्रत्येक सम्मिलित की एक योजना तैयार की गई है ताकि वे सभी तलों को आवेगीय इकाईयाँ को स्वतंत्र रूप से उपयोग किसे जान योग्य व्यवितगत सपतियों के रूप में इरतारित तथा रजिस्ट्रीकृत किया जा सकें, क्योंकि उनमें से प्रत्येक का मवन का सम्मिलित क्षेत्र तथा सुविधा तक जाने का अपना अलग अलग निर्माण इकाई पर अन्य तथा आवेगीय इकाईयाँ के स्थानियों का उसकी अपनी सञ्चित आवेगीय इकाई पर अन्य तथा लिखित, अधिकार, हक और हिल है तथा इसके अतिरिक्त सम्मिलित क्षेत्रों एवं सुविधाओं में विनिर्दिष्ट आवेगित हिल है ।
- (6) यह कि, सहस्रामित मवन (कडोमनिवम) जिसमें इस विनेख के पहले तथा पांचवे अधिनियम 2000 में वर्णित उपबंधों के अनुसार हेगा ।
- (5) यह कि, सहस्रामित मवन (कडोमनिवम) जिसमें इस विनेख के पहले तथा पांचवे अधिनियम 2000 में वर्णित उपबंधों के अनुसार हेगा ।
- (4) यह कि, प्रत्येक प्रकोष्ठ के संबंध सम्मिलित क्षेत्रों तथा सुविधाओं में आवेगित हिल का प्रतिशत किसी भी रूप में धीमगा की तारीख को मारुस्त नहीं है ।
- (3) धारिका रूप - संपूर्ण तल मजिल पर धारिका है ।
- (2) धरन किया जावेगा ।
- (1) धरन की तल मजिल पर धारिका रहेगा तथा मविष में उसका खरखार भी इनके द्वारा मिलकर धरन किया जावेगा ।
- (ख) संपूर्ण मवन में निम्नलिखित सुविधाएँ है :-
- (क) इस विनेख के पहले धरा में उल्लिखित मूनि-खण्ड सम्मिलित क्षेत्र तथा सुविधाएँ :-

(11) यह कि, यदि संपत्ति पूर्णतः या सारभूत रूप से क्षतिग्रस्त या नष्ट हो जावें तो संपत्ति की मरम्मत पूर्ण निर्माण या व्ययन समस्त प्रकोष्ठधारियों को मध्यप्रदेश प्रकोष्ठ स्वामित्व अधिनियम 2000 में उपबंधित रूप में किया जावेगा ।

(12) यह कि, उपरोक्त प्रकोष्ठ भवन के समस्त स्वामी मध्यप्रदेश प्रकोष्ठ स्वामित्व अधिनियम 2000 के प्रावधानों के अंतर्गत एक संस्था का गठन करेंगे । तथा ऐसी संस्था का पंजीयन सक्षम प्राधिकारी के यहां करवायेंगे ।

(13) यह कि, यह घोषणा पत्र सदर भवन के भू-स्वामियों ने सदर भवन को प्रकोष्ठ धारियों की सुख सुविधाओं को ध्यान में रखकर यथा युक्ति युक्त, सावधानी पूर्वक तरीके से निष्पादित कर दिया है फिर यदि सदर भवन के संबंध में कोई आवश्यक तथ्य जोड़ने होंगे या विलोपित करना होंगे तो घोषणाकर्ता आवश्यकतानुसार संशोधन लेख या अनुपूरक लेख निष्पादित कर सकेंगे ।

यह विलेख घोषणाकर्ता ने अच्छी तरह पढ़कर समझकर, पूर्ण होश हवास में निष्पादित कर दिया है ताकि सनद रहे व वक्त जरूरत काम आवें । इति ।

इंदौर, दिनांक : 15/11/2011

साक्षीगण :-

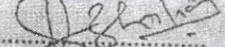
1. सही 
नाम : Ghoshanakarta
पता : 119 Bani bag Sigm

हस्ताक्षर - घोषणाकर्ता



2. सही 
नाम : गोपबन्धु/0-35221मली
पता : गोपबन्धु/0-35221मली 25 व Bani
Sigm

प्रत्येक इकाई में विद्युत संयोजन एवं नल हेतु प्वाइंट उपलब्ध होंगे इन इकाइया का वर्णन इसके नीचे दिया गया है । सभी इकाई के माप में सभी बाहरी दिवाले तथा आदि ब्लाक विभाजक दिवाल सम्मिलित है ।

प्रत्येक इकाई में सुपर बिल्टप निम्नानुसार रहेगा :-

टाइप क्रमांक 1 प्रथम मंजिल का प्रकोष्ठ क्रमांक 101	1135 वर्गफीट
टाइप क्रमांक 2 प्रथम मंजिल का प्रकोष्ठ क्रमांक 102	1040 वर्गफीट
टाइप क्रमांक 3 प्रथम मंजिल का प्रकोष्ठ क्रमांक 103	980 वर्गफीट
टाइप क्रमांक 4 प्रथम मंजिल का प्रकोष्ठ क्रमांक 104	1050 वर्गफीट
टाइप क्रमांक 5 प्रथम मंजिल का प्रकोष्ठ क्रमांक 105	950 वर्गफीट
टाइप क्रमांक 6 द्वितीय मंजिल का प्रकोष्ठ क्रमांक 201	1135 वर्गफीट
टाइप क्रमांक 7 द्वितीय मंजिल का प्रकोष्ठ क्रमांक 202	1040 वर्गफीट
टाइप क्रमांक 8 द्वितीय मंजिल का प्रकोष्ठ क्रमांक 203	980 वर्गफीट
टाइप क्रमांक 9 द्वितीय मंजिल का प्रकोष्ठ क्रमांक 204	1050 वर्गफीट
टाइप क्रमांक 10 द्वितीय मंजिल का प्रकोष्ठ क्रमांक 205	950 वर्गफीट
टाइप क्रमांक 11 तृतीय मंजिल का प्रकोष्ठ क्रमांक 301	1135 वर्गफीट
टाइप क्रमांक 12 तृतीय मंजिल का प्रकोष्ठ क्रमांक 302	1040 वर्गफीट
टाइप क्रमांक 13 तृतीय मंजिल का प्रकोष्ठ क्रमांक 303	980 वर्गफीट
टाइप क्रमांक 14 तृतीय मंजिल का प्रकोष्ठ क्रमांक 304	1050 वर्गफीट
टाइप क्रमांक 15 तृतीय मंजिल का प्रकोष्ठ क्रमांक 305	950 वर्गफीट
टाइप क्रमांक 16 चतुर्थ मंजिल का प्रकोष्ठ क्रमांक 401	1135 वर्गफीट
टाइप क्रमांक 17 चतुर्थ मंजिल का प्रकोष्ठ क्रमांक 402	1040 वर्गफीट
टाइप क्रमांक 18 चतुर्थ मंजिल का प्रकोष्ठ क्रमांक 403	980 वर्गफीट
टाइप क्रमांक 19 चतुर्थ मंजिल का प्रकोष्ठ क्रमांक 404	1050 वर्गफीट
टाइप क्रमांक 20 चतुर्थ मंजिल का प्रकोष्ठ क्रमांक 405	950 वर्गफीट
टाइप क्रमांक 21 टेरेस पलोर का प्रकोष्ठ क्रमांक पी-1	1100 वर्गफीट
टाइप क्रमांक 22 टेरेस पलोर का प्रकोष्ठ क्रमांक पी-2	1100 वर्गफीट

कुल 22 प्रकोष्ठ

अविरत.....4

[Handwritten signature]

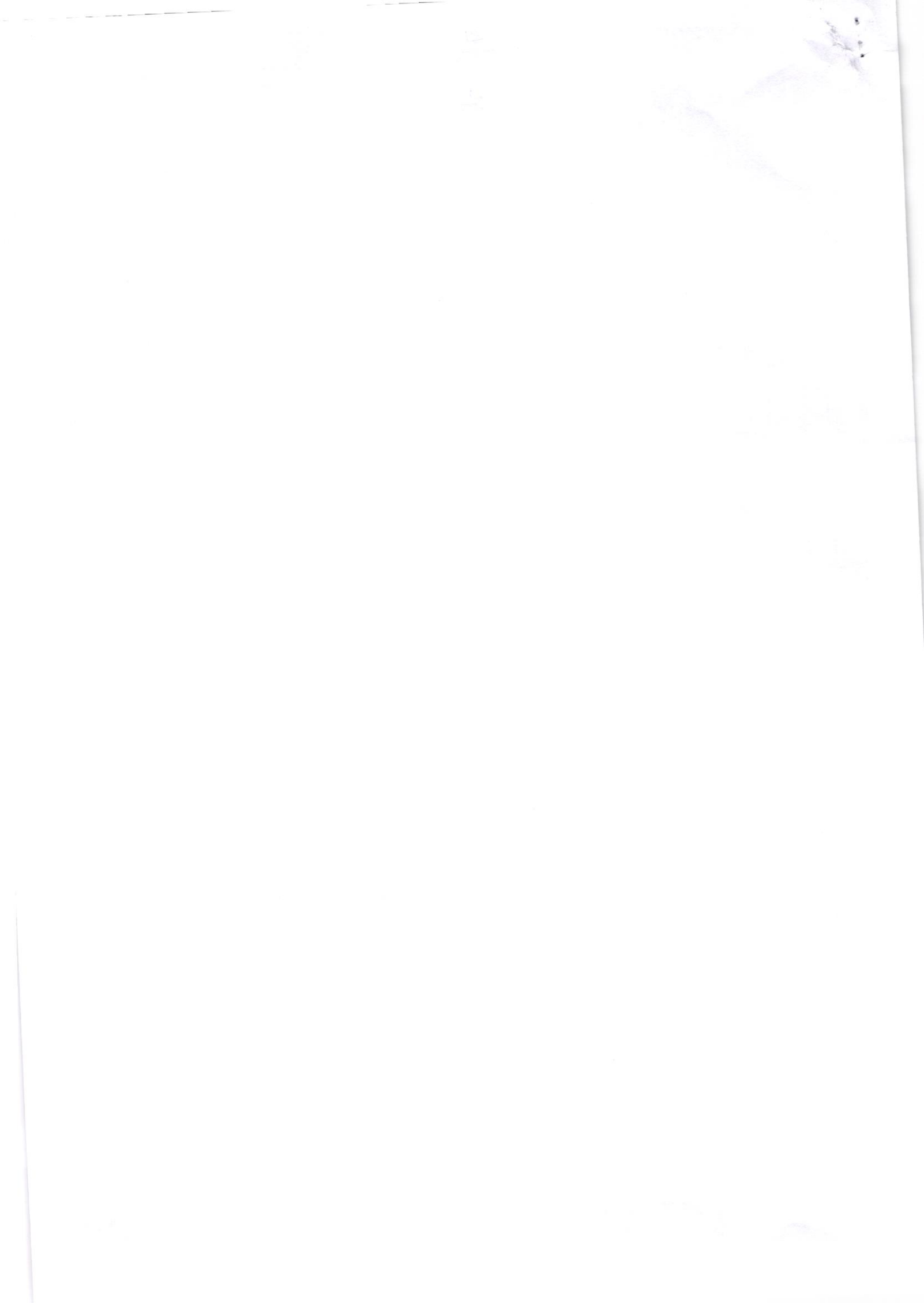

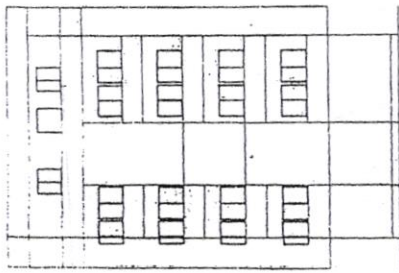

SCALE 1/4" = 1'-0"



P. NO. 211

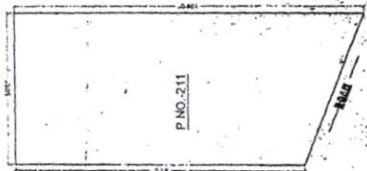

PROJ. PLAN FOR P. NO. 211
 100' x 100' x 100' x 100'
 100' x 100' x 100' x 100'
 100' x 100' x 100' x 100'
 100' x 100' x 100' x 100'
 100' x 100' x 100' x 100'
 100' x 100' x 100' x 100'
 100' x 100' x 100' x 100'
 100' x 100' x 100' x 100'

SCALE: 1/4" = 1'-0"

OWNERS SIGN

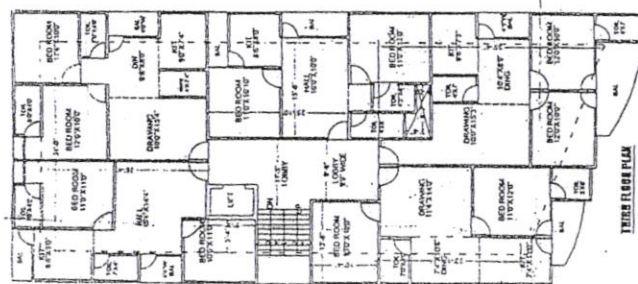

THIRD FLOOR PLAN

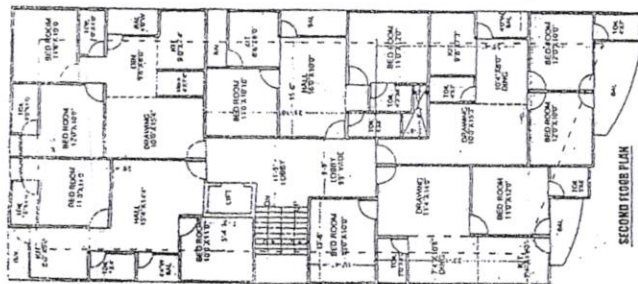

SECOND FLOOR PLAN

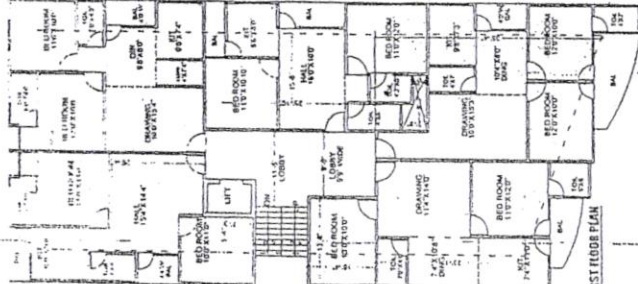

FIRST FLOOR PLAN

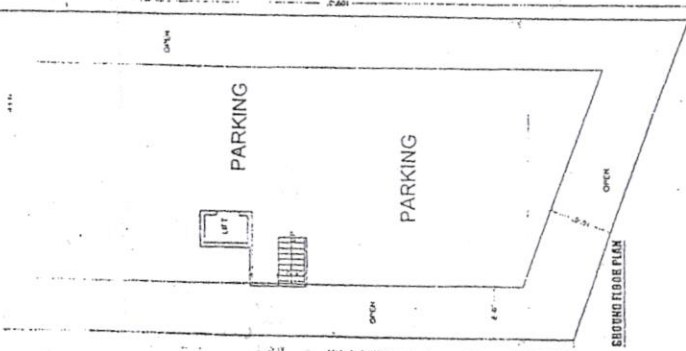

SECOND FLOOR PLAN

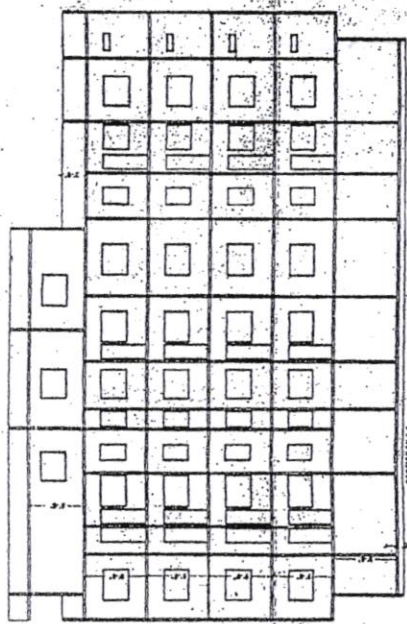

SECTION A-A

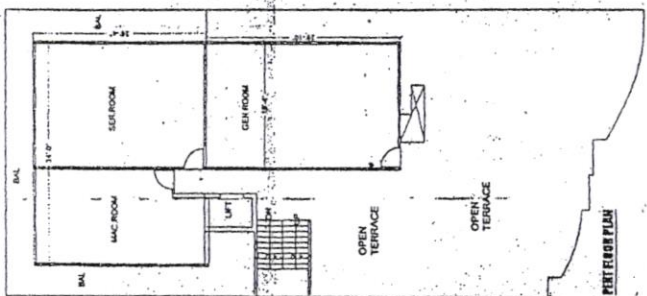

FIRST FLOOR PLAN

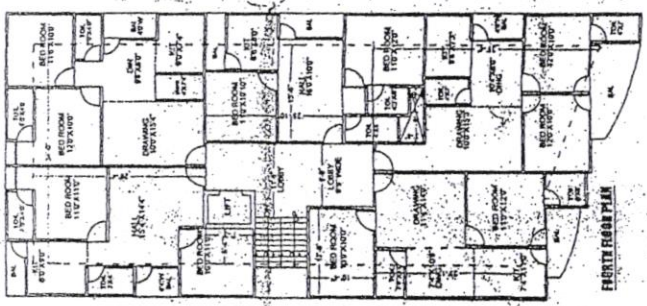

FIRST FLOOR PLAN



Architect/Engineer information and signature area.

ARCHITECTS & ENGINEERS
 TOTAL ASSOCIATES
 100' x 100' x 100' x 100'

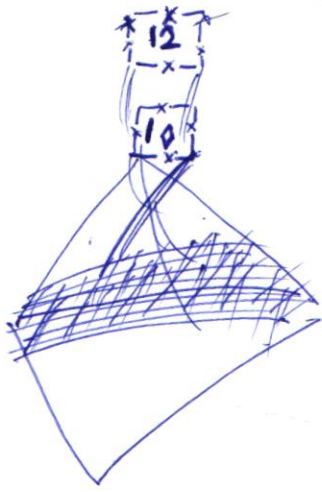

Monday
→ * ←