

Receipt (पावती)

530/11371

Mondav August 07 .2023

1:46 PM

पावती

Original/Duplicate

नोंदणी क्र.: 39म

Regn.: 39म

गावाचे नाव: बडवली

पावती क्र.: 11895 दिनांक: 07/08/2023

दस्तऐवजाचा अनुक्रमांक: टनन12-11371-2023

दस्तऐवजाचा प्रकार : करारनामा

सादर करणाऱ्याचे नाव: भरतेश सी. पुजारी - -

नोंदणी फी

₹. 30000.00

दस्त हाताळणी फी

₹. 640.00

पृष्ठांची संख्या: 32

एकूण:

₹. 30640.00

आपणास मूळ दस्त ,थंबनेल प्रिंट,सूची-२ अंदाजे
2:06 PM ह्या वेळेस मिळेल.

12/08/23
JSRTHANE12
प्र. सह. दुय्यम निबंधक वर्ग-२
ठाणे क्र. १२

बाजार मुल्य: ₹.4641727 /-

मोबदला ₹.4950000/-

भरलेले मुद्रांक शुल्क : ₹. 346500/-

1) देयकाचा प्रकार: DHC रकम: ₹.640/-

डीडी/धनादेश/पे ऑर्डर क्रमांक: 0708202307625 दिनांक: 07/08/2023

बँकेचे नाव व पत्ता:

2) देयकाचा प्रकार: eSBTR/SimpleReceipt रकम: ₹.30000/-

डीडी/धनादेश/पे ऑर्डर क्रमांक: MH006270098202324S दिनांक: 07/08/2023

बँकेचे नाव व पत्ता: "

मुळ दस्तऐवज परत मिळाला
रक्की - *[Signature]*
नाव



07/08/2023

सूची क्र.2

दुय्यम निबंधक : मद्र. दु.नि.ठाणे 12

दम्न क्रमांक : 11371/2023

मोदणी :

Regn.63m

गावाचे नाव : वडवली

(1) विनिवाचा प्रकार	करागनामा
(2) मोबदला	4950000
(3) राजागभाब(भाडेपट्ट्याच्या बाबतितपट्टाकार आकारणी देना की पट्टेदार ते नमुद करणे)	4641727
(4) भू-मापन, पोटहिम्मा व धरकमांक(अमल्यास)	1) पात्रिकेचे नाव:ठाणे म.न.पा. इतर वर्णन : इतर माहिती: खोन नं.13/48,13/4 मोजे वडवली.मा.त्रि.ठाणे. दम्नान नमद केन्त्याप्रमाणे मदतिका नं.204,2ग मजला,बिल्डिंग नं.1 वी-विंग,मिनी बिल्डिंग नं.1 आणि 2 को-ऑपरेटिव्ह ड्रीमिंग सोसायटी लिमिटेड., कॉममोन ओर्चीड, कामारवडवली,पोडबंदर रोड,ठाणे वेस्ट,एकूण क्षेत्रफळ 39.59 चौ.मी. कार्गट ((Survey Number : सर्वे नं. ४२, हिम्मा नं.3 (पैकी)आणि सर्वे नं. ४२, हिम्मा नं. ४ ;))
(5) क्षेत्रफळ	1) 39.59 चौ.मीटर
(6) आकारणी किंवा जुडी देण्यात अमेच तेव्हा,	
(7) दम्नोवज करून देणा-या/निहून ठेवणा-या आकारणेचे नाव किंवा दिवाणी न्यायालयाचा हुकुमनामा किंवा आदेश अमल्यास,प्रतिवादिचे नाव व पत्ता.	1): नाव:-हेमल पाटील -- बय:-44; पत्ता:-प्लॉट नं: फ्लॉट नं.२०४, माळा नं: २ग मजला, इमारतीचे नाव: बिल्डिंग नं: १, वी-विंग,मिनी बिल्डिंग नं.१ आणि २ को-ऑपरेटिव्ह ड्रीमिंग सोसायटी लिमिटेड., कॉममोन ओर्चीड, ब्लॉक नं: २, रोड नं: कामारवडवली,पोडबंदर रोड, ठाणे वेस्ट, महाराष्ट्र, ठाणे. पिन कोड:-400615 पॅन नं:-BAAPP8833P 2): नाव:-अश्विनी हेमल पाटील -- बय:-41; पत्ता:-प्लॉट नं: फ्लॉट नं.२०४, माळा नं: २ग मजला, इमारतीचे नाव: बिल्डिंग नं.१, वी-विंग,मिनी बिल्डिंग नं.१ आणि २ को-ऑपरेटिव्ह ड्रीमिंग सोसायटी लिमिटेड., कॉममोन ओर्चीड, ब्लॉक नं: २, रोड नं: कामारवडवली,पोडबंदर रोड, ठाणे वेस्ट, महाराष्ट्र, ठाणे. पिन कोड:-400615 पॅन नं:-BRAPP5567M
(8) दम्नोवज करून घेणा-या पक्षकाराचे व किंवा दिवाणी न्यायालयाचा हुकुमनामा किंवा आदेश अमल्यास,प्रतिवादिचे नाव व पत्ता	1): नाव:-भरगेश मी. पुजारी -- बय:-40; पत्ता:-प्लॉट नं: २, माळा नं: २, इमारतीचे नाव: २, ब्लॉक नं: २, रोड नं: मारटवावा मंदिर जवळ, टीजीबी नं. १/११, हनुमानपारा, मुमुड कॉवली, मुंबई, महाराष्ट्र, मुम्बई. पिन कोड:-400082 पॅन नं:-ASHPP3427H 2): नाव:-मौम्या भरगेश पुजारी -- बय:-32; पत्ता:-प्लॉट नं: २, माळा नं: २, इमारतीचे नाव: २, ब्लॉक नं: २, रोड नं: मारटवावा मंदिर जवळ, टीजीबी नं. १/११, हनुमानपारा, मुमुड कॉवली, मुंबई, महाराष्ट्र, मुम्बई. पिन कोड:-400082 पॅन नं:-BGAPA4970J
(9) दम्नोवज करून दिल्याचा दिनांक	07/08/2023
(10) दम्न मोदणी केल्याचा दिनांक	07/08/2023
(11) अनुक्रमांक,खंड व पृष्ठ	11371/2023
(12) राजागभावाप्रमाणे मुद्रांक शुल्क	346500
(13) राजागभावाप्रमाणे मोदणी शुल्क	30000
(14) भंग	



प्र. सह. दुय्यम निबंधक वर्ग-२
ठाणे क्र. १२

दुय्यकनामाठी विचारात घेतलेला तपशील:-

मुद्रांक शुल्क आकारताना निवडलेला अनुच्छेद :-

(i) within the limits of any Municipal Corporation or any Cantonment area annexed to it.

- ३) सोलार वॉटर हिटींग सिस्टीम, रेन वॉटर हार्वेस्टिंग यंत्रणा व सी. सी. टि. व्ही. यंत्रणा कार्यान्वीत ठेवण्यासाठी जबाबदारी विकासक यांची राहिल. व सोसायटी हस्तांतरित केल्यानंतर संबंधीत सोसायटीची राहिल.
- ४) पिण्याचे पाणी उपलब्धतेनुसार ठा.म.पा. मार्फत पुरवण्यात येईल.

खाबधान

सर्वोच्च न्यायालयानुसार बांधकाम व कंत्राट करीत विकासा निबंधन नियमावलीनुसार अंत्यव्यय करी परवानग्या व वेला बांधकाम बांधकाम, महाराष्ट्र प्रादेशिक व नगर रचना अधिनियमाचे कलम १० अनुसार देखलपात राहिले आहे. बांधकाम जागरीत चास्त ३ दम. केवळ व बांधकाम करीत शक्यते

Your's faithfully,

Office No. _____

Office Stamp _____

Date _____

Issued _____



[Signature]
EXECUTIVE ENGINEER,
 Town Planning Department,
 Municipal Corporation the City of Thane

ट न न १२	
दस्त क्र. ११३७१ / २०२३	
१८	३२



त ठेवण्यात

Certificate No. 001263

THANE MUNICIPAL CORPORATION

(Regulation No. 3 & 24)

SANCTION OF DEVELOPMENT PERMISSION / COMMENCEMENT CERTIFICATE

इमारत क्र. १, गवामे [स्ट्रिट + ७ मजले], विंग व [स्ट्रिट + ७ मजले] काठमा

टनन-५
दस्ता क्र. ५००५/२०१६
३०-१९०२

Ref. No. S06/0011/08

Shri/Smt. सुदर्णा घोष

TMG/TDD: 0780/12
(Architect)

Date: 14/11/2012

Shri. श्री. महेश भास्कर जोशी व इतर

(Owners) तर्फे

श्री. मनिष खंडेकरवाल, मे. सोवार्थ देवेंद्रपति गोपाळ (कलम मुख्यधारक)

With reference to your application No. 840/12

for development permission / grant of commencement certificate under section 45 & 69 of the Maharashtra Regional and Town Planning Act, 1966 to carry out development work and or to construct building Nos Above in Village इवली Sector No. 15 Situated at Road/Street S.No. / C.T.S. No. / F.P. No. 333/12 (प्लॉट)

development permission the commencement certificate is granted subject to the following conditions.

- 1) The land vacated in consequence of the enforcement of the back line shall form part of the public street.
- 2) No New building or part thereof shall be erected or allowed to be occupied or permitted to be used by any person until occupancy permission has been granted.
- 3) The development permission / Commencement Certificate shall remain valid for a period of one year commencing from the date of its issue.
- 4) This permission does not entitle you to develop the land which does not vest in you.

ने. ए. पूर्वी मोकळ्या जागेचा कस मनुष्य आवश्यक राहिला.
 ने. ए. पूर्वी जागेवर विहित कामान्यातील माहिती फलक मधील जागू व बाजूस आवश्यक व तो अंतिम वापर लक्षापर्वत काम ठेवणे आवश्यक.
 न्यापूर्वी अकृषिक परवानगी दाखल करणे आवश्यक.
 न्या प्रमाणपत्रापूर्वी रस्त्याखालील जागेचे ठा. म. पा. च्या नावाने स्वतंत्र ७/१२ उतारे सादर करणे आवश्यक.
 न्या प्रमाणपत्रापूर्वी भूखंडाच्या सर्व बाजूस हदीवर कुंपण भित्ति बांधणे आवश्यक.
 न्या प्रमाणपत्रापूर्वी स्टॉम वॉटर ड्रेनेज विभागाकडिल नकाशासह नाहरकत दाखला सादर करणे आवश्यक राहिल.
 न्या प्रमाणपत्रापूर्वी व वापर परवान्यापूर्वी आर. सी. सी. तज्ञांचे स्टॅबिलीटी प्रमाणपत्र सादर करणे आवश्यक.

WARNING: PLEASE NOTE THAT THE DEVELOPMENT IN CONTRAVENTION OF THE APPROVED PLANS AMOUNTS TO COGNASIBLE OFFENCE PUNISHABLE UNDER THE MAHARASHTRA REGIONAL AND TOWN PLANNING ACT. 1966.



Official signature lines with a large handwritten signature.

टनन-५
दस्ता क्र. ९९३७९/२००९



ट न न - ५

दस्त क्रमांक ५००५ / २०१९

१३ B.P. 1991

- १४) वृक्ष, बांधी व इतर विभागांत नोंद घेऊन निवडलेल्या पर्यायानुसार आवश्यक.
- १५) वापर परवान्यापूर्वी तसेच मजल्यादर टपालपेट्या व सविणे आवश्यक.
- १६) स्ट्रिक्टला बापर विकास नियंत्रण नियमावलीतील तरतुदीप्रमाणे करण्याबाबत दिलेले हमीपत्र बंधनकारक राहिल.
- १७) ७/१२ उताऱ्यातील भौगंडधरक व इतर अधिकारामधील वाटणांपेक्षाद्वारे आलेली मोठीनुसार झालेले नोंदणीकृत करारनामे विकासक/मालक यांचेवर बंधनकारक राहतील.
- १८) भूखंडाचे मालकी हक्काबाबत, हद्दीबाबत काही वाद निर्माण झाल्यास त्यास विकासकर्ते पूर्णपणे जबाबदार राहतील. त्यास डा. म. सा. जे. बा. व. दा. रा. हेणार नाही.
- १९) ठामपा बांधकामास पाणी पुरवठा करण्यास नाही. फक्त उपलब्धतेनुसार बिन्यासती पाणी पुरवठा करण्यास येईल.
- २०) नियमानुसार आवश्यक ती शुल्क वेळोवेळी भरणे आवश्यक राहिल.

समावधान:

मंजूर नकारानुसार बांधकाम न करणे व नवेव विकास नियंत्रण नियमावलीनुसार आवश्यक त्या परवानग्या न घेता बांधकाम करणे महाराष्ट्र शासकीय व नगर रचना अधिनियम प्रो. १९६१ अनुसार दखलबात्र गुन्हा आहे. त्यासाठी जाग्यात नाल ३ गवे सॅट व रु. ५०००/- सॅट टोक शकता.



Your's faithfully,

[Signature]
EXECUTIVE ENGINEER,
 Town Planning Department,
 Municipal Corporation the City of Thane

ट न न १२

दस्त क्र. ११३७१ / २०१२

no 32



Copy to:-

- 1. Dy. Municipal Commissioner - Zone
 - 2. E.E. (Town Planning)
 - 3. Competent Authority (U.T.C.)
- For Sec. 20, 21 & 22, if required
 necessary correction in record of
 by Road, Widening / reservation.





Certificate No. 001984

THANE MUNICIPAL CORPORATION, THANE

AMENDED

(Registration No. 3 & 24)
SANCTION OF DEVELOPMENT
PERMISSION / COMMENCEMENT CERTIFICATE

इमारत क्र. १ :- विंग.ओ व बी स्टिल्ड + ७ मजले, विंग सी स्टिल्ड + ३ मजले + ४ (पार्ट) मजला करिता

टनन - ५
दस्त क्रमांक ५००५ / २०१६
Sdg/0011/08
T.C. No.
To: 3 Shri / Spt. 02 सुवर्णा घोष

TMC/TDD/1166/17
(Architect)

Date: 9/6/2017

Shri श्री. महेश भास्कर जोशी व इतर (Owners) तर्फे
श्री. मानष खडेलवाल मे. मोनाच डेव्हलपर्सचे भागीदार (कुलमुखत्यारधारक)

With reference to your application No. 1606 dated 01/04/2017 for development permission / grant of Commencement certificate under section 45 & 69 of the the Maharashtra Regional and Town Planning Act, 1966, to carry out development work and or to erect building No. As Above in village वडवली Sector No. 5 Situated at Road/Street ४०.०० पो. डा. पो. रोड S.No./C.S.T.No. F.P.No. As.Below

The development permission / the commencement certificate is granted subject to the following conditions.

- 1) The land vacated in consequence of the enforcement of the set back rule shall form Part of the public street.
- 2) No new building or part thereof shall be occupied or allowed to be occupied or permitted to be used by any person until occupancy permission has been granted.
- 3) The development permission & Commencement Certificate shall remain valid for a period of one year Commencing from the date of its issue.
- 4) This permission does not entitle you to develop the land which does not vest in you.
- ५) सी. सी. प्रमाणपत्र - ठा. म. पा. श. वि. वि. ७३०/१२ दिनांक १४/१२/२०१२ या मधिल अटी उर्वरित बंधनकारक राहतील.
- ६) जाता प्रमाणपत्र ठा. म. पा. श. वि. वि. ७३०/१२ दिनांक १३/१२/२०१३ मधिल संबंधित अटी बंधनकारक राहतील.
- ७) इमारत क्र. १ विंग सी च्या सी. सी. पुर्वी मीजे वडवली सर्व्हे क्र. ४०/४ चे ७/१२ उला-यावरिल कु. क. क. ४३-ची नोंद कमी करून अद्यावत ७/१२ उतार व सेल परमिशन सादर करणे आवश्यक.
- ८) इमारत क्र. १ विंग सी च्या सी. सी. पुर्वी वृक्ष तोडण्यासंबंधीचा वृक्ष विभागाचा ना हरकत पत्रला पत्रला करणे आवश्यक.

WARNING : PLEASE NOTE THAT THE DEVELOPMENT IN CONTRAVENTION OF THE APPROVED PLANS AMOUNTS TO COGNASIBLE OFFENCE PUNISHABLE UNDER THE MAHARASHTRA REGIONAL AND TOWN PLANNING ACT. 1966

Yours faithfully,

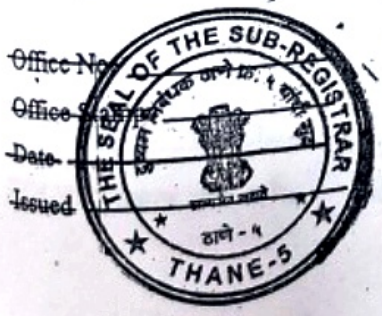

दस्त क्र ९९३०९/२०१७
०९/१२



ट न न - ५
 यथा प्रमाणिक ५७०५ / २०१६
 दर्शनी बज्रुह लवणे ४७१७०२

- १) इमारत क्र. १ विंग सी च्या सी. सी. पुर्वी कामगार कल्याणकारी उपकराचा भरणा करणे आवश्यक आहे.
- १०) इमारत क्र. १ विंग सी च्या सी. एन. पुर्वी भोकळ्या जागेचा कर भरणे आवश्यक राहिले.
- ११) इमारत क्र. १ विंग सी च्या सी. एन. पुर्वी जागेवर विहीत नमुन्यातील माहितीफक्त दर्शनी बज्रुह लवणे आवश्यक व तो अंतीम वापर परवान्यापर्यंत कायम ठेवणे आवश्यक.
- १२) इमारत क्र. १ विंग सी च्या जोता प्रमाणपत्रा पुर्वी सुधारित विनशेती दाखला सादर करणे आवश्यक आहे.
- १३) इमारत क्र. १ विंग सी च्या जोता प्रमाणपत्रा पुर्वी व वापर परवान्या पुर्वी आर. सी. सी. तशांचे स्टॅम्बिलीटी प्रमाणपत्र सादर करणे आवश्यक.
- १४) इमारत क्र. १ विंग सी च्या जोता प्रमाणपत्रा पुर्वी स्टॉर्म वॉटर विभागाकडिल सुधारित नकाशासह नाहरकत दाखला सादर करणे आवश्यक.
- १५) वापर परवान्या पुर्वी रेन वॉटर हार्वेस्टिंग व सोलर वॉटर हीटिंग यंत्रणा कार्यरत करणे आवश्यक.
- १६) वापर परवान्या पुर्वी वृक्ष, पाणी व ड्रेनेज विभागाकडिल नाहरकत दाखले दाखल करणे आवश्यक.
- १७) वापर परवान्या पुर्वी स्टॉर्म वॉटर ड्रेनेज पुर्णत्वाचा दाखला सादर करणे आवश्यक.
- १८) वापर परवान्या पुर्वी LBT विभागाकडिल धक्काबाबतचा दाखला सादर करणे आवश्यक.
- १९) भूखंडाचे मालकी, हक्काबाबत, हद्दीबाबत व अक्सेसबाबत काही वाद निर्माण झाल्यास त्यास विकसकतें पुर्णपणे जबाबदार राहतील. त्यास ठाणे महानगरपालिका जबाबदार राहणार नाही.
- २०) ठाणे महानगरपालिका बांधकामास पाणी पुरवठा करण्यास नाही. फक्त उपलब्धतेनुसार पिण्यासाठी पाणी पुरवठा करण्यात येईल.
- २१) नियमानुसार आवश्यक ती शुल्क वेळोवेळी भरणे आवश्यक राहिले.
- २२) दि. २/९/२००३ रोजीचे परिपत्रकनुसार वास्तुविशारद / विकासक यांचे बांधकामाबाबत घोषणापत्र दर ३ महिन्याने सादर करणे आवश्यक.
- २३) अस्तित्वातील विहीर बुजवता येणार नाही.
- २४) स. नं. ४० डि. नं. ५ या भूखंडात जाणे येणे बरितीचा वापर बंद करता येणार नाही.

Office No. _____
 Office Stamp _____
 Date _____
 Issued _____

Your's faithfully,

Benu
 १०९-६५५

EXECUTIVE ENGINEER,
 Town Development Department,
 Municipal Corporation the City of Thane

सावधान

"मंजूर नकाशांनुसार बांधकाम न करणे तसेच विकास नियंत्रण नियमावलीनुसार आवश्यक त्या परवानग्या न घेता बांधकाम कापूर करणे, अहाराष्ट्र प्रादेशिक व नगर रचना अधिनियमाचे कलम ५२ अनुसार दखलपत्र गुन्हा आहे. ह्यासाठी जास्तीत जास्त ३ वर्षे कैद व रु. १०००/- टांक ठेवू शकतो."

Copy to:-

1. Dy. Municipal Commissioner - Zone.
2. E.E. (Encroachment)
3. Competent Authority (U.L.C.)

For Sec. 20, 21 & 22 if required

4. T.I.R for necessary correction in record of Land affected by Road. With the preservation.

ट न न १२
 दस्त क्र. ११७७९ / २०२३
 ३२



टन न - ९
 दस्त क्रमांक ५००५ / २०१६
 ३२/१०२

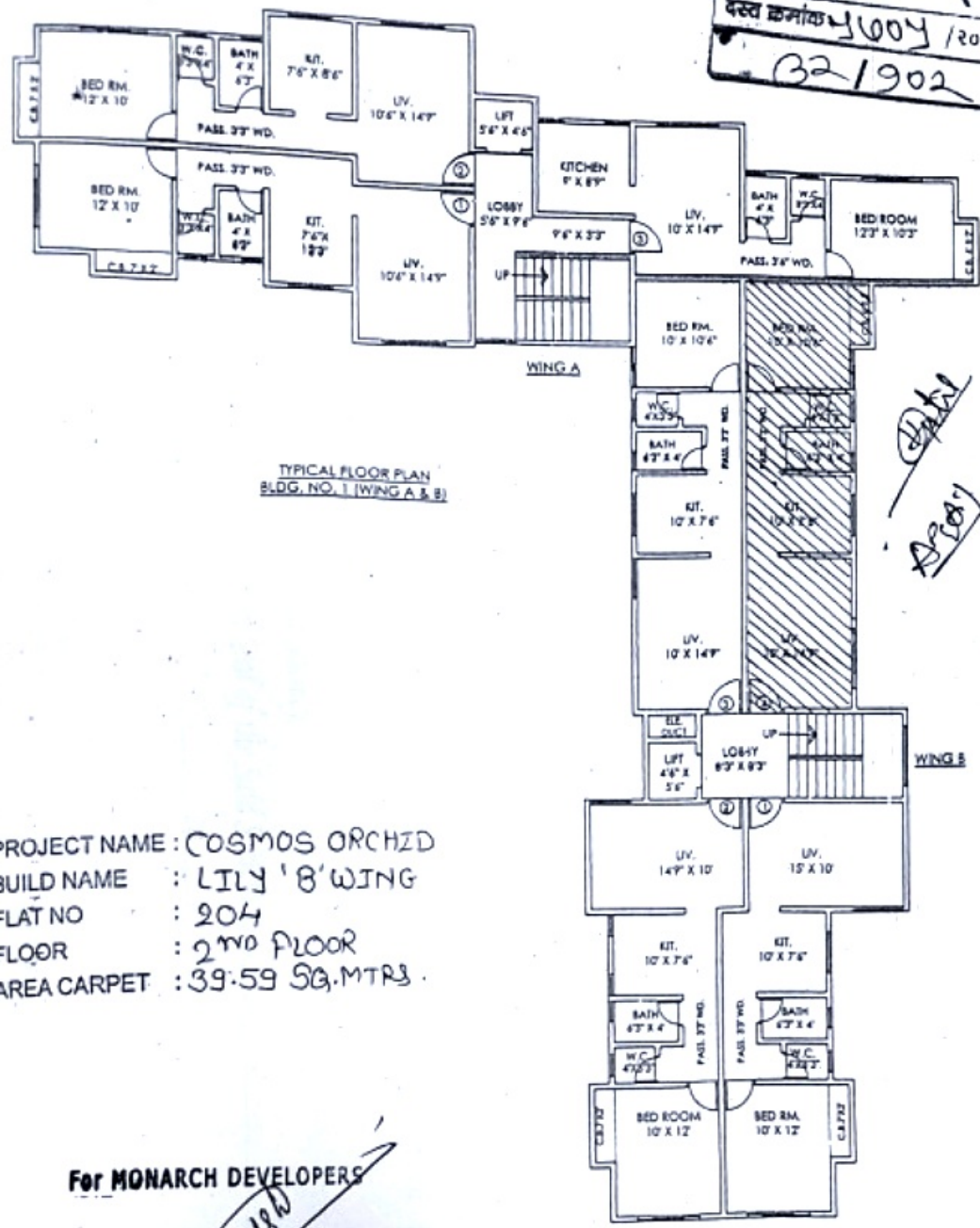

TYPICAL FLOOR PLAN
 BLDG. NO. 1 (WING A & B)

PROJECT NAME : COSMOS ORCHZD
 BUILD NAME : LILY '8' WING
 FLAT NO : 204
 FLOOR : 2ND FLOOR
 AREA CARPET : 39.59 SQ.MTRS.

For MONARCH DEVELOPERS

Sowmya
 Partner

DESCRIPTION
 PROPOSED DEVELOPMENT ON PLOT
 BEARING
 S. NO. 42, H. NO. 3
 AT VILLAGE KASAR-VADAVALI, THANE.



[Signature]

Sowmya.A

[Signature]

[Signature]

टन न १२
 दस्त क्र. ५१३७९ / २०१६





No. of Shares 10

CERTIFICATE

LILY BUILDING NO. 1 & 2 CHS LTD.

REGISTRATION NO. TMA (TMA) HSG/TC/134/10/Ver-2021/D/Date:24/08/2021
Survey No. 42, Hissa No. 3 Part, Survey No. 40, Hissa No. 04, Village-Vadavali,
Kasimabadavali, Ghodbunder Road Thane (W), Taluka, Jilisa Thane
of the M.C.S. Act, 1960)

Certify that Shri/Smt. M/s
Patil & Patil

hold 10 (Ten)

of Rs. fifty each numbered
290 both inclusive,

IN NO. 1 & 2 CHS LTD.

is of the Said Society,
non Seal of the Said Society
day of 20

Secretary
CHAIRMAN

Date 20

Share Certificate No.: 029 Member's Register No. 029 No. of Shares 10

SHARE CERTIFICATE

LILY BUILDING NO. 1 & 2 CHS LTD.

AUTHORISED SHARE CAPITAL OF Rs. 1,00,000/- DIVIDED INTO 2000 SHARES OF Rs. 50/- EACH.
(REGISTRATION NO. TMA (TMA) HSG/TC/134/10/Ver-2021/D/Date:24/08/2021)
Survey No. 42, Hissa No. 3 Part, Survey No. 40, Hissa No. 04, Village-Vadavali,
Kasimabadavali, Ghodbunder Road Thane (W), Taluka, Jilisa Thane
(Registered under the Maharashtra Co-operative Societies Act, 1960)

This is to Certify that Shri/Smt. M/s. Hemant Patil & Mrs. Ashwini Patil Flat No. B-204

is the Registered Holder of 10 (Ten) fully paid up Share of Rs. fifty each
numbered from 281 to 290 both inclusive, in

LILY BUILDING NO. 1 & 2 CHS LTD.

Subject to Bye-laws of the Said Society.

Given under the Common Seal of the Said Society at
this 20 day of _____

Authorized
M. C. Member

Secretary
Secretary

CHAIRMAN
Chairman

P.T.O.

ट न न १२

दस्तावेज क्र. ११३७१/२०२२





महाराष्ट्र शासन

नोंदणीचे प्रमाणपत्र

क्रमांक टिएनए/(टिएनए)/एचएसजी/(टिसी)/३३४७०/सन-२०२१

या प्रमाणपत्राद्वारे प्रमाणित करण्यांत येत आहे की,

**लिली बिल्डींग नं. ०१ आणि ०२ को-
ऑप. हौसींग सोसायटी लि.,**

सर्व्हे नं. ४२, हिस्सा नं. ३ पार्ट, सर्व्हे नं. ४०, हिस्सा नं. ०४, व्हिलेज- वडवली,
कासारवडवली, जी.बी. रोड, ठाणे (प), ता.जि.ठाणे.

ही संस्था महाराष्ट्र सहकारी संस्था अधिनियम, १९६० मधील (सन १९६१ चा महाराष्ट्र सहकारी अधिनियम क्रमांक २४) कलम ९(१) आणि कलम १५४(ब)(२) अन्वये नोंदणी क्रमांक टिएनए/(टिएनए)/एचएसजी/(टिसी)/३३४७०/दिनांक २४/०८/२०२१ ने नोंदण्यांत आलेली आहे.

उपनिर्दिष्ट अधिनियमाच्या कलम १२(१) अन्वये महाराष्ट्र सहकारी संस्थांचे नियम १९६१ मधील नियम क्रमांक १०(१) अन्वये सस्थेचे वर्गीकरण "गृहनिर्माण संस्था" असून उपवर्गीकरण "भाडेकरू सहभागिदारी गृहनिर्माण संस्था" असे आहे.

स्थळ :- ठाणे

दिनांक :- २४/०८/२०२१



(विशाल जाधवर)

उपनिबंधक,

सहकारी संस्था, ठाणे शहर, ठाणे

ट न न १२

दस्त क्र. ११३०१ / २०२३

२० ३२





p 004

File No: 7-59400-A
CB 616

REG. NO. (GGN): 00001963964000

ग्राहक क्रमांक: 000017271831 मोबाईल/ईमेल: 98xxxxxx94

HEMANT GAJANAN PATIL & ASHWINI HEMANT PATIL
FLAT NO 204,LILY B'WING,S.NO.42,H.NO.03,BEHIND PARSHUNATH COLLEGE,COSMOS ORCHID,
KASARVADA 400615

GSTIN:27AAECM2933K1ZB

देयक दिनांक: 13-04-2023
देयक रक्कम: 980.00

देय दिनांक: 03-05-2023
या तारखे नंतर भरल्यास: 1000.00

Scan this QR Code with BHIM-App for UPI Payment.



QR को स्कॅन करून भुगतान करा. यासाठी आपण आपला मोबाईल फोन वर BHIM-App डाऊनलोड करा. यावर आपण आपला देयक रक्कम भुगतान करू शकता.

महाराष्ट्र वीज वितरण कंपनी लि. मुंबई
900-22-3466, 900-231-3406, 900-231-3407

ग्राहकांच्या तक्रारीचे नियंत्रण करणाऱ्या संस्थेचे नियम व कार्यपद्धती महावितरणच्या संकेत स्थळ www.mahadiscom.in > ConsumerPortal > CGRF यावर उपलब्ध आहे.

विलीन युनिट : 4541/KOLSHETH URBAN S/DN./WAGLE
दुरु संकेत : 90/LT I Res 1-Phase
पोल क्रमांक : 04541233
वी.सी./घट्टा+मार्ग-क्रमांक/डि.टी.सी. : 13/07/2006/3795/4541061
मिटर क्रमांक : 05392072251
शेडींग युप : H3

पुरवठा दिनांक : 06-05-2017
मंगूर भार : 3:00 KW
सुरक्षा ठेव जमा (रु) : 3000.00
घालु रिडिंग दिनांक : 08-04-2023
मागील रिडिंग दिनांक : 08-03-2023

घालु रिडिंग	मागील रिडिंग	युपक अवयव	युनिट	रामा युनिट	एकूण तापर
3151	3019	1.00	132	0	132

Meter Status: Normal
Bill Period: 1:03//Interest on Sec.Deposit(SD) Rs: 127.50



महावितरण

ग्राहक विलीन देयक देण्यासाठी मोबाईल वीज वितरण कंपनी लि. मुंबईच्या वेबसाइटवर जाऊन देयक देण्याची सुचना घ्यावी. वेबसाइट: www.mahadiscom.in

विलीन देयक देण्यासाठी विलीन देयक देण्याची सुचना घ्यावी. वेबसाइट: www.mahadiscom.in

दुरु संकेत नंबर व विलीन देयक देण्याची सुचना घ्यावी. वेबसाइट: www.mahadiscom.in

घुट्टील महिन्याची रिडिंग सकाळ 08-05-2023 ह्या तारखेला होईल.

विशेष संदेश

- प्रिय ग्राहक, आपला नोंदणीकृत भ्रमणधनी क्र.९८XXXXXX९४ आहे. आपला भ्रमणधनी क्रमांक बदलल्यासाठी (विधीन क्रमांक नोंदणीसाठी महावितरण संकेतस्थळ/मोबाईल अॅप वापरा किंवा ९९३०३ ९९३०३ ह्या क्रमांक वर खालील संदेश पावा MREG-००००१३२७१८३९.
- महावितरणला कोणत्याही प्रकारच्या रकमेचा भ्रमण करताना संगणकीय क्रमांक असलेली संगणकीय पावतीपत्र स्थानिकांची हस्तलिखित पावती स्थानिकांक नये. गैरसोबत टाकण्यास ऑनलाईन भ्रमण सुविधेचा वापर वापरावा.

तुमची पसंती आम्हाला सांगा

ब्रँड, सामाजिक विषय तसेच वर्तमानातल्या मुद्यांवर तुमचा दृष्टीकोण काय आहे? आपलं मत सांगा ज्याने तुमच्या गरजा आम्ही जास्त चांगल्या प्रकारे समजू शकू.

9326508274 वर 'OPINION' व्हाट्सअप करा किंवा अॅप डाऊनलोड करा

QR कोड स्कॅन करा रॅप डाऊनलोड करा
App मध्ये सर्व मतां आणि जाणवत राहिले.

axis MYINDIA DELIVERING TRUST SINCE 1998
India's No. 1 Consumer Data Intelligence Company.
www.axismyindia.org

विलीन युनिट : 4541	ग्राहक क्रमांक : 000017271831	वी.सी. : H3	दर : 90	या तारखे पर्यंत भरल्यास	24-04-2023	Rs. 970.00
अंतिम तारीख	03-05-2023			या तारखे नंतर भरल्यास	03-05-2023	Rs. 1000.00

अंतिम तारीख	03-05-2023	Rs. 980.00
या तारखे पर्यंत भरल्यास	24-04-2023	Rs. 970.00
या तारखे नंतर भरल्यास	03-05-2023	Rs. 1000.00

विलीन युनिट : 4541
ग्राहक क्रमांक : 000017271831
95413000017271831030520230000009800020002404230010



thereunder.

:: SCHEDULE ABOVE REFERRED TO ::

ALL THAT PREMISES bearing Flat No. 204 admeasuring 39.59 Sq. Mtrs. (Carpet) area on 2nd Floor, in the **Building No. 1**, of the **B - Wing** in the "**Lily Building No. 1 & 2 Co-operative Housing Society Ltd.**", of the project known as "**COSMOS ORCHID**", standing on the plot of land bearing **Survey No. 42, Hissa No. 3 (Part) & Survey No. 40, Hissa No. 4 of Village - Vadavali**, lying, being and situated at **Kasarvadavali, Ghodbunder Road, Thane (West) - 400615**, within the limits of **Thane Municipal Corporation** and within the **Registration District and Sub-District of Thane**.



Sowmya.A

